



PROVINCIA AUTONOMA DI TRENTO

Comune di Palù del Fersina Gamoa' va Palai En Bersntol

PRG **comunale**

1° adozione delibera Commissario
ad ACTA n.1 d.d. 10.08.2022

2° adozione delibera Commissario
ad ACTA n.1 d.d. 15.05.2023

approvazione G.P. delibera n.

pubblicazione su B.U.

Progettazione:
SERVIZIO URBANISTICA
COMUNITA' ALTA
VALSUGANA E BERSNTOL

Il Responsabile di servizio:
arch. Claudio Gardelli

VARIANTE GENERALE 2021

SCHEDE TECNICHE
dal n. 91 al n. 105

**Patrimonio edilizio
tradizionale montano**

data: ottobre 2023



Comunità Alta Valsugana e Bersntol

Tolgamo' schoft Hoa Valzegù ont Bersntol

COMPENSORIO ALTA VALSUGANA
PIANO REGOLATORE GENERALE DEL COMUNE DI PALU' DEL FERSINA
INSEDIAMENTI STORICI E PATRIMONIO EDILIZIO MONTANO

Schedatura storica

Numero 91	Foglio mappa 8
Compensorio Alta Valsugana	N. di particella edificiale 526
Comune Amministrativo PALU' DEL FERSINA	Data rilievo 18.05.1993
Comune Catastale PALU' DEL FERSINA	Rilevatore Dissegna - Visintainer
Indirizzo/Località Laner	

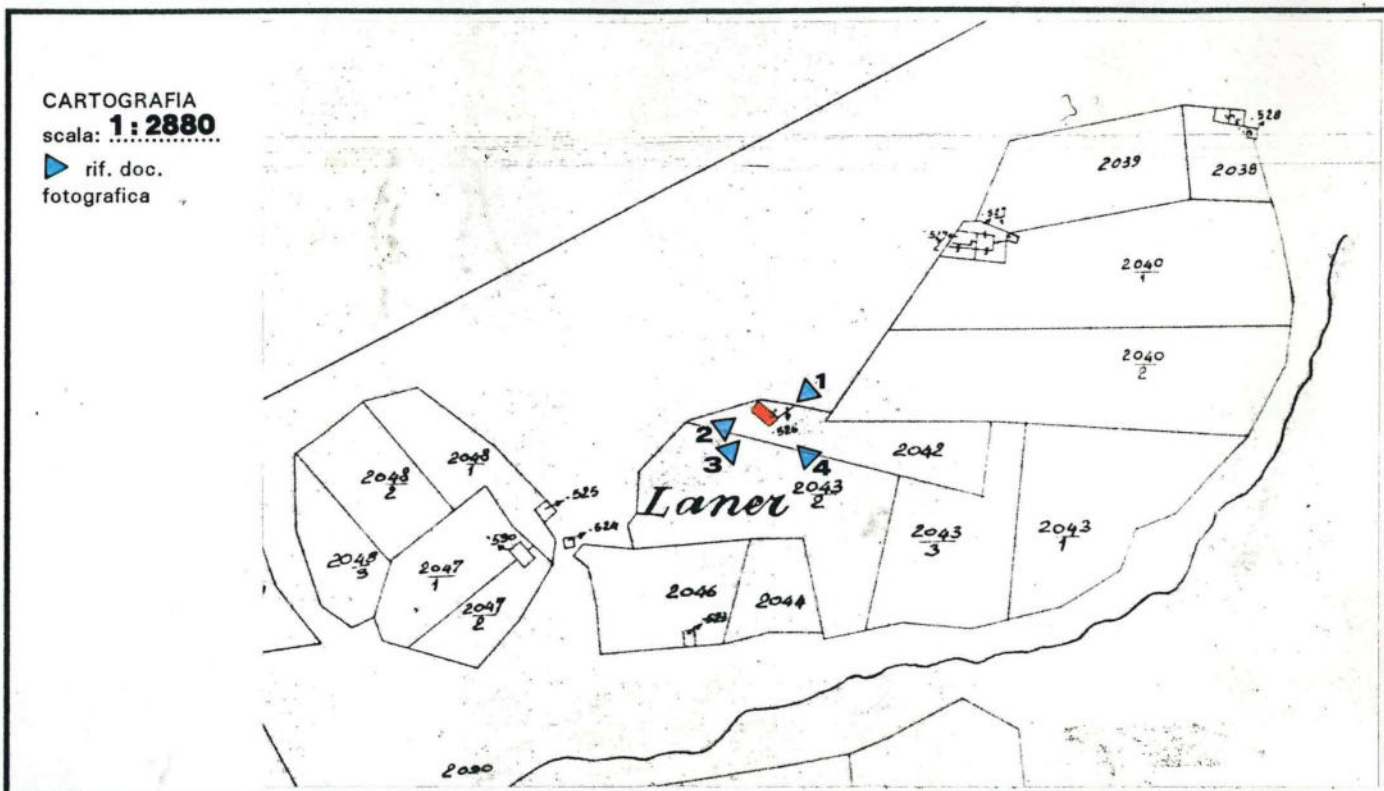

FOTOGRAFIA n. 1



prospetto

nord - est

PIANO REGOLATORE GENERALE DEL COMUNE DI PALU' DEL FERSINA
INSEDIAMENTI STORICI E PATRIMONIO EDILIZIO MONTANO

COMUNE: PALU' DEL FERSINA

LOC.: Laner

Schedatura storica

FOTOGRAFIA n. 2



prospetto

nord - ovest

COMPRESORIO ALTA VALSUGANA
PIANO REGOLATORE GENERALE DEL COMUNE DI PALU' DEL FERSINA
INSEDIAMENTI STORICI E PATRIMONIO EDILIZIO MONTANO

COMUNE: **PALU' DEL FERSINA**

LOC.: **Laner**

Schedatura storica

FOTOGRAFIA n. 3

prospetto

sud - ovest



FOTOGRAFIA n. 4

prospetto

sud - est



AGGIORNAMENTO FOTOGRAFICO - 23.08.2018

SCHEDA N. 91 p.ed. 526



AGGIORNAMENTO FOTOGRAFICO - 23.08.2018

SCHEDA N. 91 p.ed. 526



COMUNITA' ALTA VALSUGANA E BERSNTOL
Servizio Urbanistica

PIANO REGOLATORE GENERALE
Comune di Palù del Fersina - Gamua va Palae en Bersntol

Patrimonio edilizio tradizionale montano - art. 104 L.P. 15/2015

DATI TECNICI DI ANALISI

sopralluogo di data 23.08.2018

SCHEDA N. 91

p.ed. 526

p.f.

C.C. Palù

TIPOLOGIA ATTUALE:

baita	maso	casa rurale	casa civile	deposito	ed. speciale	rudere
-------	------	-------------	-------------	----------	--------------	--------

EPOCA DI COSTRUZIONE:

anteriore 1860	tra 1860-1939	posteriore 1939
----------------	---------------	-----------------

TIPOLOGIA ARCH. STORICA:

originale	modificata	trasformata	alterata
-----------	------------	-------------	----------

USO ATTUALE:

agricolo	abitativo		artigianale
turistico ricettivo	pertinenziale	pubblico	commerciale

GRADO DI UTILIZZO:

utilizzato	sottoutilizzato	in stato di abbandono
------------	-----------------	-----------------------

TIPOLOGIA COSTRUTTIVA:

legno	pietra	pietra più legno	lamiera	mattoni e cls
-------	--------	------------------	---------	---------------

COPERTURA: forma

una falda	due falde	tre falde	quattro falde	soletta piana
-----------	-----------	-----------	---------------	---------------

COPERTURA: manto

scandole	lamiera liscia	lamiera ondulata	lamiera gofrata
----------	----------------	------------------	-----------------

COPERTURA :colore

carta catramata	canadesi	tegole cemento	marsigliesi	p.v.c.
-----------------	----------	----------------	-------------	--------

COPERTURA :accessori

assito	coppi	cemento	manto erboso	porfido	altro
--------	-------	---------	--------------	---------	-------

naturale	nero	t. moro	arancio	zincato	marrone	altro
----------	------	---------	---------	---------	---------	-------

canali di gronda in legno	canali di gronda in lamiera	abbaini
---------------------------	-----------------------------	---------

antenne paraboliche	finestre in falda	pannelli solari/fotovolt.	camini
---------------------	-------------------	---------------------------	--------

altro:

ELEMENTI IN AGGETTO:

ballatoi	scale esterne	sporti	abbaini	poggioli	wirdock
----------	---------------	--------	---------	----------	---------

altro:

INTONACO:

raso sasso	sbriciato	civile	assente	altro:
------------	-----------	--------	---------	--------

SERRAMENTI:

legno	alluminio	p.v.c.	assenti	grate in ferro	altro
-------	-----------	--------	---------	----------------	-------

PARTICOLARI DI PREGIO:

--

DEGRADO:

nullo	medio	elevato
-------	-------	---------

SPAZI DI PERTINENZA:

incolto	verde	sterrato	asfalto	cemento	selciato	altro
---------	-------	----------	---------	---------	----------	-------

VIABILITA': tipologia

strada	sentiero	pista	altro	assente
--------	----------	-------	-------	---------

VIABILITA': pavimentazione

asfalto	acciotolato	cemento	sterrato	fondo naturale	altro
---------	-------------	---------	----------	----------------	-------

SOTTOSERVIZI:

acquedotto potabile	fognatura acque nere	fornitura elettrica	altro
---------------------	----------------------	---------------------	-------

VINCOLI LEGISLATIVI:

Individuazione bene ambientale art. 65 L.P. 15/2015	D.lgs. 42/2004
---	----------------

DATI TECNICI DI PROGETTO:

VINCOLI PROGETTUALI:

--

CATEGORIE D'INTERVENTO:

manut. straordinaria	restauro	risanamento conserv.	ristrutturazione edilizia
----------------------	----------	----------------------	---------------------------

NOTE:

--

COMPENSORIO ALTA VALSUGANA
PIANO REGOLATORE GENERALE DEL COMUNE DI PALU' DEL FERSINA
INSEDIAMENTI STORICI E PATRIMONIO EDILIZIO MONTANO

Schedatura storica

Numero 92	Foglio mappa 8
Compensorio Alta Valsugana	N. di particella edificiale
Comune Amministrativo PALU' DEL FERSINA	Data rilievo 18. 05. 1993
Comune Catastale PALU' DEL FERSINA	Rilevatore Dissegna - Visintainer
Indirizzo/Località Laner	

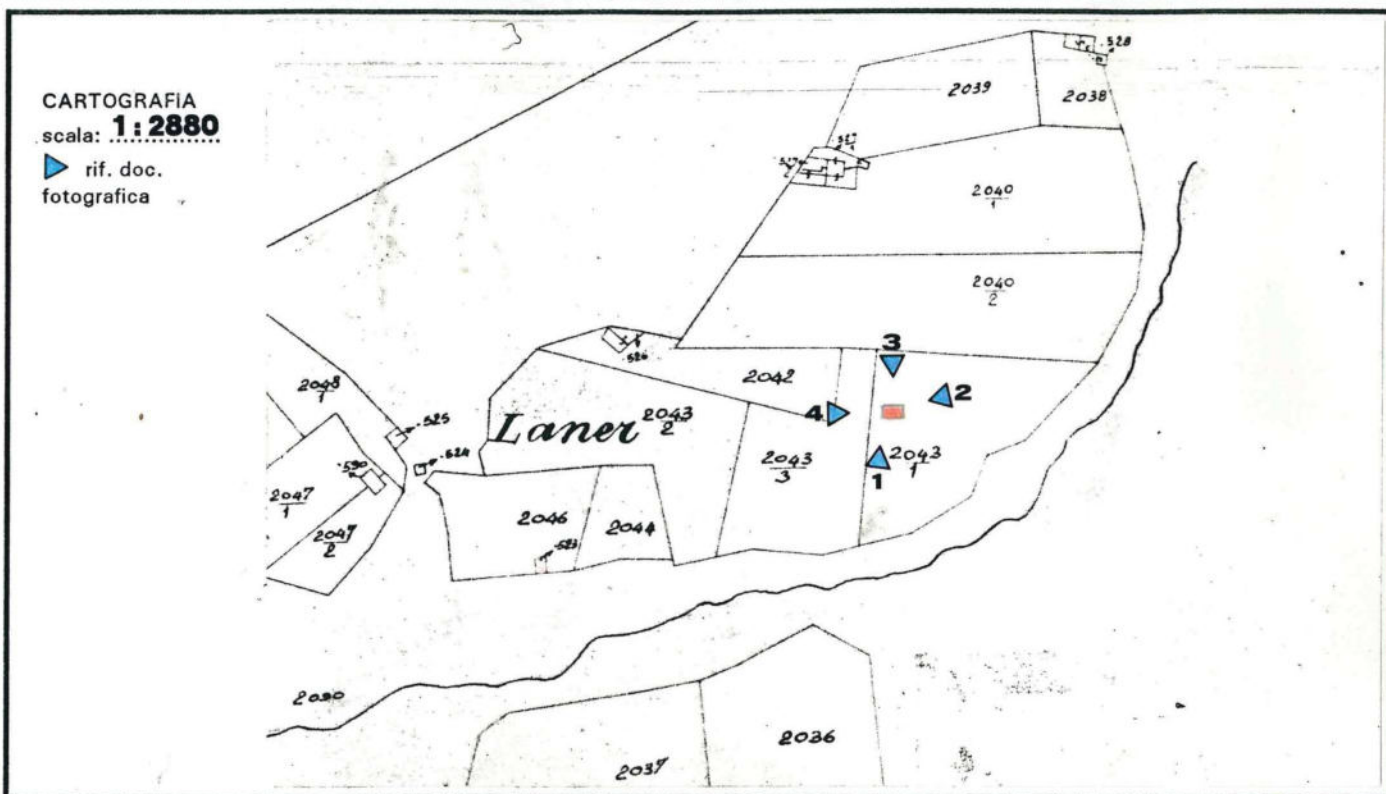

FOTOGRAFIA n. 1

prospetto

sud



COMPRESORIO ALTA VALSUGANA
PIANO REGOLATORE GENERALE DEL COMUNE DI PALU' DEL FERSINA
INSEDIAMENTI STORICI E PATRIMONIO EDILIZIO MONTANO

COMUNE: PALU' DEL FERSINA

LOC.: Laner

Schedatura storica

FOTOGRAFIA n. 2

prospetto

est



FOTOGRAFIA n. 3

prospetto

nord



COMPRESORIO ALTA VALSUGANA
PIANO REGOLATORE GENERALE DEL COMUNE DI PALU' DEL FERSINA
INSEDIAMENTI STORICI E PATRIMONIO EDILIZIO MONTANO

COMUNE: PALU' DEL FERSINA

LOC.: Laner

Schedatura storica

FOTOGRAFIA n. 4

prospetto

ovest
.....



PIANO REGOLATORE GENERALE

Comune di Palù del Fersina - Gamoa' va Palai en Bernstol

Patrimonio edilizio
tradizionale montano
art. 104 L.P. 15/2015

AGGIORNAMENTO FOTOGRAFICO - 23.08.2018

SCHEDA N. 92 p.ed. 621



COMUNITA' ALTA VALSUGANA E BERSNTOL
Servizio Urbanistica

PIANO REGOLATORE GENERALE
Comune di Palù del Fersina - Gamua va Palae en Bersntol

Patrimonio edilizio tradizionale montano - art. 104 L.P. 15/2015

DATI TECNICI DI ANALISI

sopralluogo di data 23.08.2018

SCHEDA N. 92

p.ed. 621

p.f.

C.C. Palù

TIPOLOGIA ATTUALE:

baita	maso	casa rurale	casa civile	deposito	ed. speciale	rudere
-------	------	-------------	-------------	----------	--------------	--------

EPOCA DI COSTRUZIONE:

anteriore 1860	tra 1860-1939	posteriore 1939
----------------	---------------	-----------------

TIPOLOGIA ARCH. STORICA:

originale	modificata	trasformata	alterata
-----------	------------	-------------	----------

USO ATTUALE:

agricolo	abitativo		artigianale
turistico ricettivo	pertinenziale	pubblico	commerciale

GRADO DI UTILIZZO:

utilizzato	sottoutilizzato	in stato di abbandono
------------	-----------------	-----------------------

TIPOLOGIA COSTRUTTIVA:

legno	pietra	pietra più legno	lamiera	mattoni e cls
-------	--------	------------------	---------	---------------

COPERTURA: forma

una falda	due falde	tre falde	quattro falde	soletta piana
-----------	-----------	-----------	---------------	---------------

COPERTURA: manto

scandole	lamiera liscia	lamiera ondulata	lamiera gofrata
----------	----------------	------------------	-----------------

COPERTURA :colore

carta catramata	canadesi	tegole cemento	marsigliesi	p.v.c.
-----------------	----------	----------------	-------------	--------

COPERTURA :accessori

assito	coppi	cemento	manto erboso	porfido	altro
--------	-------	---------	--------------	---------	-------

naturale	nero	t. moro	arancio	zincato	marrone	altro
----------	------	---------	---------	---------	---------	-------

canali di gronda in legno	canali di gronda in lamiera	abbaini
---------------------------	-----------------------------	---------

antenne paraboliche	finestre in falda	pannelli solari/fotovolt.	camini
---------------------	-------------------	---------------------------	--------

altro:

ELEMENTI IN AGGETTO:

ballatoi	scale esterne	sporti	abbaini	poggioli	wirdock
----------	---------------	--------	---------	----------	---------

altro:

INTONACO:

raso sasso	sbriciato	civile	assente	altro:
------------	-----------	--------	---------	--------

SERRAMENTI:

legno	alluminio	p.v.c.	assenti	grate in ferro	altro
-------	-----------	--------	---------	----------------	-------

PARTICOLARI DI PREGIO:

--

DEGRADO:

nullo	medio	elevato
-------	-------	---------

SPAZI DI PERTINENZA:

incolto	verde	sterrato	asfalto	cemento	selciato	altro
---------	-------	----------	---------	---------	----------	-------

VIABILITA': tipologia

strada	sentiero	pista	altro	assente
--------	----------	-------	-------	---------

VIABILITA': pavimentazione

asfalto	acciotolato	cemento	sterrato	fondo naturale	altro
---------	-------------	---------	----------	----------------	-------

SOTTOSERVIZI:

acquedotto potabile	fognatura acque nere	fornitura elettrica	altro
---------------------	----------------------	---------------------	-------

VINCOLI LEGISLATIVI:

Individuazione bene ambientale art. 65 L.P. 15/2015	D.lgs. 42/2004
---	----------------

DATI TECNICI DI PROGETTO:

VINCOLI PROGETTUALI:

--

CATEGORIE D'INTERVENTO:

manut. straordinaria	restauro	risanamento conserv.	ristrutturazione edilizia
----------------------	----------	----------------------	---------------------------

NOTE:

--

COMPENSORIO ALTA VALSUGANA
PIANO REGOLATORE GENERALE DEL COMUNE DI PALU' DEL FERSINA
 INSEDIAMENTI STORICI E PATRIMONIO EDILIZIO MONTANO

Schedatura storica

Numero 93	Foglio mappa 8
Compensorio Alta Valsugana	N. di particella edificiale 523
Comune Amministrativo PALU' DEL FERSINA	Data rilievo 18.05.1993
Comune Catastale PALU' DEL FERSINA	Rilevatore Dissegna - Visintainer
Indirizzo/Località Laner	

CARTOGRAFIA
 scala: **1:2880**
 ► rif. doc.
 fotografica

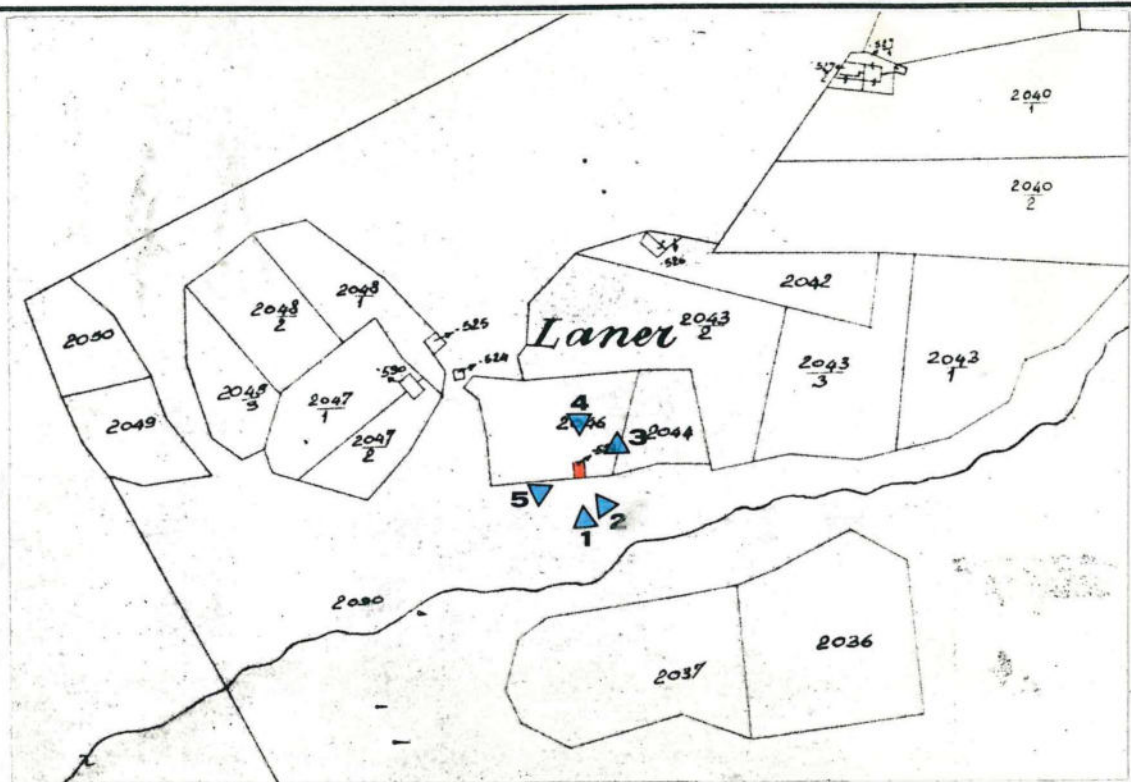

FOTOGRAFIA n. 1

prospetto

sud.....



COMPRESORIO ALTA VALSUGANA
PIANO REGOLATORE GENERALE DEL COMUNE DI PALU' DEL FERSINA
INSEDIAMENTI STORICI E PATRIMONIO EDILIZIO MONTANO

COMUNE: **PALU' DEL FERSINA**

LOC.: **Laner**

Schedatura storica

FOTOGRAFIA n. 2

prospetto

sud e est
.....



FOTOGRAFIA n. 3

prospetto

est
.....



COMPRESORIO ALTA VALSUGANA
PIANO REGOLATORE GENERALE DEL COMUNE DI PALU' DEL FERSINA
INSEDIAMENTI STORICI E PATRIMONIO EDILIZIO MONTANO

COMUNE: PALU' DEL FERSINA

LOC.: Laner

Schedatura storica

FOTOGRAFIA n. 4

prospetto

nord



FOTOGRAFIA n. 5

prospetto

ovest



AGGIORNAMENTO FOTOGRAFICO - 23.08.2018

SCHEDA N. 93 p.ed. 523



AGGIORNAMENTO FOTOGRAFICO - 23.08.2018

SCHEDA N. 93 p.ed. 523



PIANO REGOLATORE GENERALE
Comune di Palù del Fersina - Gamua va Palae en Bersntol

Patrimonio edilizio tradizionale montano - art. 104 L.P. 15/2015

DATI TECNICI DI ANALISI

sopralluogo di data 23.08.2018

SCHEDA N. 93

p.ed. 523

p.f.

C.C. Palù

TIPOLOGIA ATTUALE:

baita	maso	casa rurale	casa civile	deposito	ed. speciale	rudere
-------	------	-------------	-------------	----------	--------------	--------

EPOCA DI COSTRUZIONE:

anteriore 1860	tra 1860-1939	posteriore 1939
----------------	---------------	-----------------

TIPOLOGIA ARCH. STORICA:

originale	modificata	trasformata	alterata
-----------	------------	-------------	----------

USO ATTUALE:

agricolo	abitativo		artigianale
turistico ricettivo	pertinenziale	pubblico	commerciale

GRADO DI UTILIZZO:

utilizzato	sottoutilizzato	in stato di abbandono
------------	-----------------	-----------------------

TIPOLOGIA COSTRUTTIVA:

legno	pietra	pietra più legno	lamiera	mattoni e cls
-------	--------	------------------	---------	---------------

COPERTURA: forma

una falda	due falde	tre falde	quattro falde	soletta piana
-----------	-----------	-----------	---------------	---------------

COPERTURA: manto

scandole	lamiera liscia	lamiera ondulata	lamiera goffrata
----------	----------------	------------------	------------------

COPERTURA :colore

carta catramata	canadesi	tegole cemento	marsigliesi	p.v.c.
-----------------	----------	----------------	-------------	--------

COPERTURA :accessori

assito	coppi	cemento	manto erboso	porfido	altro
--------	-------	---------	--------------	---------	-------

naturale	nero	t. moro	arancio	zincato	marrone	altro
----------	------	---------	---------	---------	---------	-------

canali di gronda in legno	canali di gronda in lamiera	abbaini
---------------------------	-----------------------------	---------

antenne paraboliche	finestre in falda	pannelli solari/fotovolt.	camini
---------------------	-------------------	---------------------------	--------

altro:

ELEMENTI IN AGGETTO:

ballatoi	scale esterne	sporti	abbaini	poggioli	wirdock
----------	---------------	--------	---------	----------	---------

altro:

INTONACO:

raso sasso	sbriciato	civile	assente	altro:
------------	-----------	--------	---------	--------

SERRAMENTI:

legno	alluminio	p.v.c.	assenti	grate in ferro	altro
-------	-----------	--------	---------	----------------	-------

PARTICOLARI DI PREGIO:

--

DEGRADO:

nullo	medio	elevato
-------	-------	---------

SPAZI DI PERTINENZA:

incolto	verde	sterrato	asfalto	cemento	selciato	altro
---------	-------	----------	---------	---------	----------	-------

VIABILITA': tipologia

strada	sentiero	pista	altro	assente
--------	----------	-------	-------	---------

VIABILITA': pavimentazione

asfalto	acciotolato	cemento	sterrato	fondo naturale	altro
---------	-------------	---------	----------	----------------	-------

SOTTOSERVIZI:

acquedotto potabile	fognatura acque nere	fornitura elettrica	altro
---------------------	----------------------	---------------------	-------

VINCOLI LEGISLATIVI:

Individuazione bene ambientale art. 65 L.P. 15/2015	D.lgs. 42/2004
---	----------------

DATI TECNICI DI PROGETTO:

VINCOLI PROGETTUALI:

--

CATEGORIE D'INTERVENTO:

manut. straordinaria	restauro	risanamento conserv.	ristrutturazione edilizia
----------------------	----------	----------------------	---------------------------

NOTE:

--

COMPENSORIO ALTA VALSUGANA
PIANO REGOLATORE GENERALE DEL COMUNE DI PALU' DEL FERSINA
INSEDIAMENTI STORICI E PATRIMONIO EDILIZIO MONTANO

Schedatura storica

Numero 94	Foglio mappa 8
Compensorio Alta Valsugana	N. di particella edificiale 525
Comune Amministrativo PALU' DEL FERSINA	Data rilievo 18.05.1993
Comune Catastale PALU' DEL FERSINA	Rilevatore Dissegna - Visintainer
Indirizzo/Località Laner	

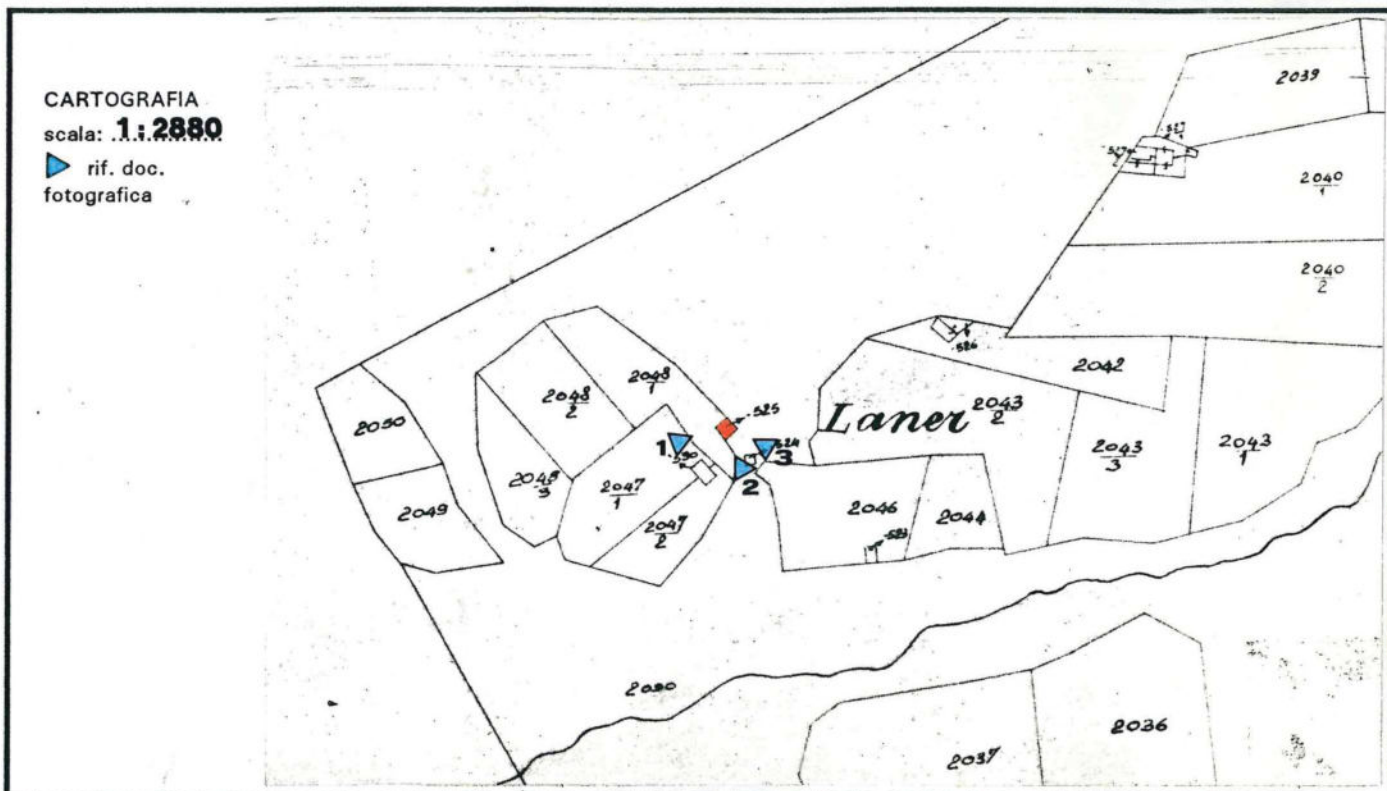

FOTOGRAFIA n. 1

prospetto

sud - ovest



COMPRESORIO ALTA VALSUGANA
PIANO REGOLATORE GENERALE DEL COMUNE DI PALU' DEL FERSINA
INSEDIAMENTI STORICI E PATRIMONIO EDILIZIO MONTANO

COMUNE: **PALU' DEL FERSINA**

LOC.: **Laner**

Schedatura storica

FOTOGRAFIA n. 2

prospetto

sud - est



FOTOGRAFIA n. 3

prospetto

sud - est



AGGIORNAMENTO FOTOGRAFICO - 23.08.2018

SCHEDA N. 94 p.ed. 525



p.ed. 525

p.f.

C.C. Palù

TIPOLOGIA ATTUALE:

baita	maso	casa rurale	casa civile	deposito	ed. speciale	rudere
-------	------	-------------	-------------	----------	--------------	--------

EPOCA DI COSTRUZIONE:

anteriore 1860	tra 1860-1939	posteriore 1939
----------------	---------------	-----------------

TIPOLOGIA ARCH. STORICA:

originale	modificata	trasformata	alterata
-----------	------------	-------------	----------

USO ATTUALE:

agricolo	abitativo		artigianale
turistico ricettivo	pertinenziale	pubblico	commerciale

GRADO DI UTILIZZO:

utilizzato	sottoutilizzato	in stato di abbandono
------------	-----------------	-----------------------

TIPOLOGIA COSTRUTTIVA:

legno	pietra	pietra più legno	lamiera	mattoni e cls
-------	--------	------------------	---------	---------------

COPERTURA: formaCOPERTURA: manto

una falda	due falde	tre falde	quattro falde		soletta piana	
scandole	lamiera liscia		lamiera ondulata		lamiera gofrata	
carta catramata		canadesi	tegole cemento		marsigliesi	p.v.c.
assito	coppi	cemento	manto erboso		porfido	altro
naturale	nero	t. moro	arancio	zincato	marrone	altro
canali di gronda in legno			canali di gronda in lamiera			abbaini
antenne paraboliche		finestre in falda		pannelli solari/fotovolt.		camini
altro:						

ELEMENTI IN AGGETTO:

ballatoi	scale esterne	sporti	abbaini	poggioli	wirdock
altro:					

INTONACO:

raso sasso	sbriciato	civile	assente	altro:
------------	-----------	--------	---------	--------

SERRAMENTI:

legno	alluminio	p.v.c.	assenti	grate in ferro	altro
-------	-----------	--------	---------	----------------	-------

PARTICOLARI DI PREGIO:

--

DEGRADO:

nullo	medio	elevato
-------	-------	---------

SPAZI DI PERTINENZA:

incolto	verde	sterrato	asfalto	cemento	selciato	altro
---------	-------	----------	---------	---------	----------	-------

VIABILITA': tipologiaVIABILITA': pavimentazione

strada	sentiero		pista		altro	assente
asfalto	acciotolato	cemento	sterrato	fondo naturale		altro

SOTTOSERVIZI:

acquedotto potabile	fognatura acque nere	fornitura elettrica	altro
---------------------	----------------------	---------------------	-------

VINCOLI LEGISLATIVI:

Individuazione bene ambientale art. 65 L.P. 15/2015	D.lgs. 42/2004
---	----------------

DATI TECNICI DI PROGETTO:VINCOLI PROGETTUALI:

Rudere non recuperabile

CATEGORIE D'INTERVENTO:

manut. straordinaria	restauro	risanamento conserv.	ristrutturazione edilizia
----------------------	----------	----------------------	---------------------------

NOTE:

--

COMPRESORIO ALTA VALSUGANA
PIANO REGOLATORE GENERALE DEL COMUNE DI PALU' DEL FERSINA
INSEDIAMENTI STORICI E PATRIMONIO EDILIZIO MONTANO

Schedatura storica

Numero 95	Foglio mappa 8
Comprensorio Alta Valsugana	N. di particella edificiale 524
Comune Amministrativo PALU' DEL FERSINA	Data rilievo
Comune Catastale PALU' DEL FERSINA	Rilevatore
Indirizzo/Località	

CARTOGRAFIA
 scala: **1:2880**

► rif. doc.
 fotografica

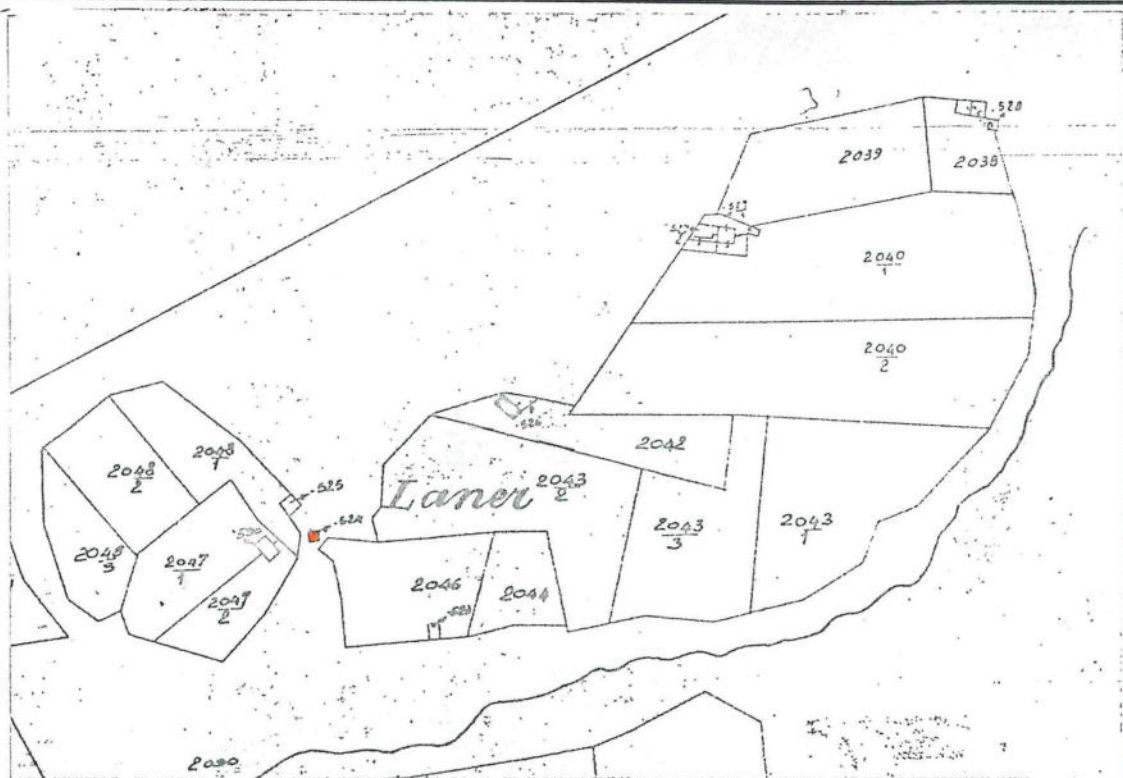

COMPRESORIO ALTA VALSUGANA
PIANO REGOLATORE GENERALE DEL COMUNE DI PALU' DEL FERSINA
INSEDIAMENTI STORICI E PATRIMONIO EDILIZIO MONTANO

COMUNE: PALU' DEL FERSINA **LOC.: Laner**

Schedatura storica

FOTOGRAFIA n. 3

prospetto

nord



COMPENSORIO ALTA VALSUGANA
PIANO REGOLATORE GENERALE DEL COMUNE DI PALU' DEL FERSINA
INSEDIAMENTI STORICI E PATRIMONIO EDILIZIO MONTANO

COMUNE: PALU' DEL FERSINA

LOC.: Laner

Schedatura storica

FOTOGRAFIA n. 2

prospetto

sud
.....



AGGIORNAMENTO FOTOGRAFICO - 23.08.2018

SCHEDA N. 95 p.ed. 524



PIANO REGOLATORE GENERALE
Comune di Palù del Fersina - Gamua va Palae en Bersntol

Patrimonio edilizio tradizionale montano - art. 104 L.P. 15/2015

DATI TECNICI DI ANALISI

sopralluogo di data 23.08.2018

SCHEDA N. 95

p.ed. 524

p.f.

C.C. Palù

TIPOLOGIA ATTUALE:

baita	maso	casa rurale	casa civile	deposito	ed. speciale	rudere
-------	------	-------------	-------------	----------	--------------	--------

EPOCA DI COSTRUZIONE:

anteriore 1860	tra 1860-1939	posteriore 1939
----------------	---------------	-----------------

TIPOLOGIA ARCH. STORICA:

originale	modificata	trasformata	alterata
-----------	------------	-------------	----------

USO ATTUALE:

agricolo	abitativo		artigianale
turistico ricettivo	pertinenziale	pubblico	commerciale

GRADO DI UTILIZZO:

utilizzato	sottoutilizzato	in stato di abbandono
------------	-----------------	-----------------------

TIPOLOGIA COSTRUTTIVA:

legno	pietra	pietra più legno	lamiera	mattoni e cls
-------	--------	------------------	---------	---------------

COPERTURA: forma

una falda	due falde	tre falde	quattro falde	soletta piana
-----------	-----------	-----------	---------------	---------------

COPERTURA: manto

scandole	lamiera liscia	lamiera ondulata	lamiera gofrata
----------	----------------	------------------	-----------------

COPERTURA :colore

carta catramata	canadesi	tegole cemento	marsigliesi	p.v.c.
-----------------	----------	----------------	-------------	--------

COPERTURA :accessori

assito	coppi	cemento	manto erboso	porfido	altro
--------	-------	---------	--------------	---------	-------

naturale	nero	t. moro	arancio	zincato	marrone	altro
----------	------	---------	---------	---------	---------	-------

canali di gronda in legno	canali di gronda in lamiera	abbaini
---------------------------	-----------------------------	---------

antenne paraboliche	finestre in falda	pannelli solari/fotovolt.	camini
---------------------	-------------------	---------------------------	--------

altro:

ELEMENTI IN AGGETTO:

ballatoi	scale esterne	sporti	abbaini	poggioli	wirdock
----------	---------------	--------	---------	----------	---------

altro:

INTONACO:

raso sasso	sbriciato	civile	assente	altro:
------------	-----------	--------	---------	--------

SERRAMENTI:

legno	alluminio	p.v.c.	assenti	grate in ferro	altro
-------	-----------	--------	---------	----------------	-------

PARTICOLARI DI PREGIO:

--

DEGRADO:

nullo	medio	elevato
-------	-------	---------

SPAZI DI PERTINENZA:

incolto	verde	sterrato	asfalto	cemento	selciato	altro
---------	-------	----------	---------	---------	----------	-------

VIABILITA': tipologia

strada	sentiero	pista	altro	assente
--------	----------	-------	-------	---------

VIABILITA': pavimentazione

asfalto	acciotolato	cemento	sterrato	fondo naturale	altro
---------	-------------	---------	----------	----------------	-------

SOTTOSERVIZI:

acquedotto potabile	fognatura acque nere	fornitura elettrica	altro
---------------------	----------------------	---------------------	-------

VINCOLI LEGISLATIVI:

Individuazione bene ambientale art. 65 L.P. 15/2015	D.lgs. 42/2004
---	----------------

DATI TECNICI DI PROGETTO:

VINCOLI PROGETTUALI:

Edificio da recuperare

CATEGORIE D'INTERVENTO:

manut. straordinaria	restauro	risanamento conserv.	ristrutturazione edilizia
----------------------	----------	----------------------	---------------------------

NOTE:

--

COMPRESORIO ALTA VALSUGANA
PIANO REGOLATORE GENERALE DEL COMUNE DI PALU' DEL FERSINA
 INSEDIAMENTI STORICI E PATRIMONIO EDILIZIO MONTANO

Schedatura storica

Numero 96	Foglio mappa 8
Comprensorio Alta Valsugana	N. di particella edificiale 590
Comune Amministrativo PALU' DEL FERSINA	Data rilievo 18.05.1993
Comune Catastale PALU' DEL FERSINA	Rilevatore Dissegna - Visintainer
Indirizzo/Località Laner	

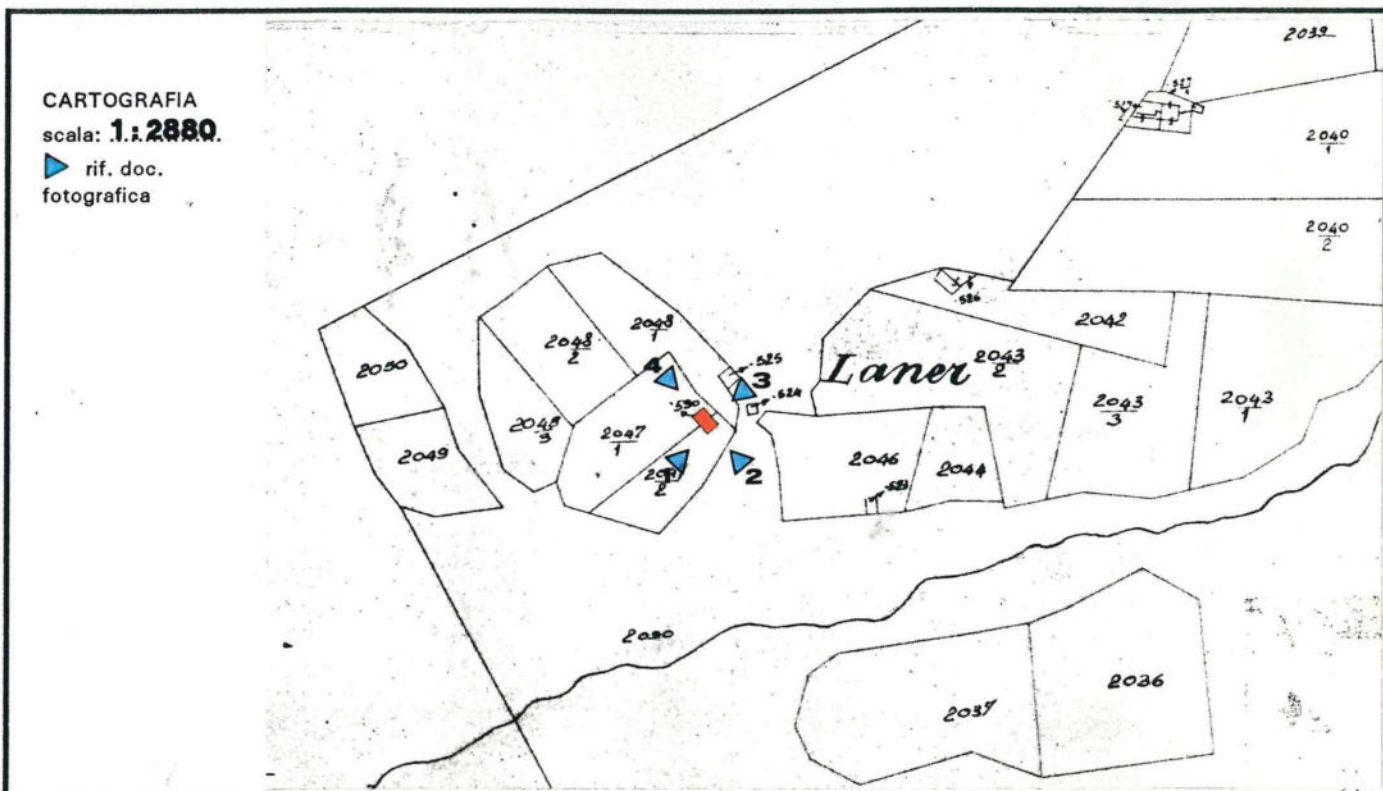

FOTOGRAFIA n. 1



prospetto

sud - ovest

COMPENSORIO ALTA VALSUGANA
PIANO REGOLATORE GENERALE DEL COMUNE DI PALU' DEL FERSINA
INSEDIAMENTI STORICI E PATRIMONIO EDILIZIO MONTANO

COMUNE: **PALU' DEL FERSINA**

LOC.: **Laner**

Schedatura storica

FOTOGRAFIA n. 2

prospetto

sud - est



FOTOGRAFIA n. 3

prospetto

nord - est



COMPRESORIO ALTA VALSUGANA
PIANO REGOLATORE GENERALE DEL COMUNE DI PALU' DEL FERSINA
INSEDIAMENTI STORICI E PATRIMONIO EDILIZIO MONTANO

COMUNE: PALU' DEL FERSINA

LOC.: Laner

Schedatura storica

FOTOGRAFIA n. 4

prospetto

nord - ovest.....



PIANO REGOLATORE GENERALE

Comune di Palù del Fersina - Gamoa' va Palai en Bernstol

Patrimonio edilizio
tradizionale montano
art. 104 L.P. 15/2015

AGGIORNAMENTO FOTOGRAFICO - 23.08.2018

SCHEDA N. 96 p.ed. 590



COMUNITA' ALTA VALSUGANA E BERSNTOL
Servizio Urbanistica

PIANO REGOLATORE GENERALE
Comune di Palù del Fersina - Gamua va Palae en Bersntol

Patrimonio edilizio tradizionale montano - art. 104 L.P. 15/2015

DATI TECNICI DI ANALISI

sopralluogo di data 23.08.2018

SCHEDA N. 96

p.ed. 590

p.f.

C.C. Palù

TIPOLOGIA ATTUALE:

baita	maso	casa rurale	casa civile	deposito	ed. speciale	rudere
-------	------	-------------	-------------	----------	--------------	--------

EPOCA DI COSTRUZIONE:

anteriore 1860	tra 1860-1939	posteriore 1939
----------------	---------------	-----------------

TIPOLOGIA ARCH. STORICA:

originale	modificata	trasformata	alterata
-----------	------------	-------------	----------

USO ATTUALE:

agricolo	abitativo		artigianale
turistico ricettivo	pertinenziale	pubblico	commerciale

GRADO DI UTILIZZO:

utilizzato	sottoutilizzato	in stato di abbandono
------------	-----------------	-----------------------

TIPOLOGIA COSTRUTTIVA:

legno	pietra	pietra più legno	lamiera	mattoni e cls
-------	--------	------------------	---------	---------------

COPERTURA: forma

una falda	due falde	tre falde	quattro falde	soletta piana
-----------	-----------	-----------	---------------	---------------

COPERTURA: manto

scandole	lamiera liscia	lamiera ondulata	lamiera goffrata
----------	----------------	------------------	------------------

COPERTURA :colore

carta catramata	canadesi	tegole cemento	marsigliesi	p.v.c.
-----------------	----------	----------------	-------------	--------

COPERTURA :accessori

assito	coppi	cemento	manto erboso	porfido	altro
--------	-------	---------	--------------	---------	-------

naturale	nero	t. moro	arancio	zincato	marrone	altro
----------	------	---------	---------	---------	---------	-------

canali di gronda in legno	canali di gronda in lamiera	abbaini
---------------------------	-----------------------------	---------

antenne paraboliche	finestre in falda	pannelli solari/fotovolt.	camini
---------------------	-------------------	---------------------------	--------

altro:

ELEMENTI IN AGGETTO:

ballatoi	scale esterne	sporti	abbaini	poggioli	wirdock
----------	---------------	--------	---------	----------	---------

altro:

INTONACO:

raso sasso	sbriciato	civile	assente	altro:
------------	-----------	--------	---------	--------

SERRAMENTI:

legno	alluminio	p.v.c.	assenti	grate in ferro	altro
-------	-----------	--------	---------	----------------	-------

PARTICOLARI DI PREGIO:

--

DEGRADO:

nullo	medio	elevato
-------	-------	---------

SPAZI DI PERTINENZA:

incolto	verde	sterrato	asfalto	cemento	selciato	altro
---------	-------	----------	---------	---------	----------	-------

VIABILITA': tipologia

strada	sentiero	pista	altro	assente
--------	----------	-------	-------	---------

VIABILITA': pavimentazione

asfalto	acciotolato	cemento	sterrato	fondo naturale	altro
---------	-------------	---------	----------	----------------	-------

SOTTOSERVIZI:

acquedotto potabile	fognatura acque nere	fornitura elettrica	altro
---------------------	----------------------	---------------------	-------

VINCOLI LEGISLATIVI:

Individuazione bene ambientale art. 65 L.P. 15/2015	D.lgs. 42/2004
---	----------------

DATI TECNICI DI PROGETTO:

VINCOLI PROGETTUALI:

--

CATEGORIE D'INTERVENTO:

manut. straordinaria	restauro	risanamento conserv.	ristrutturazione edilizia
----------------------	----------	----------------------	---------------------------

NOTE:

--

COMPRESORIO ALTA VALSUGANA
PIANO REGOLATORE GENERALE DEL COMUNE DI PALU' DEL FERSINA
INSEDIAMENTI STORICI E PATRIMONIO EDILIZIO MONTANO

Schedatura storica

Numero 97	Foglio mappa 8
Comprensorio Alta Valsugana	N. di particella edificiale
Comune Amministrativo PALU' DEL FERSINA	Data rilievo 18.05.1993
Comune Catastale PALU' DEL FERSINA	Rilevatore Dissegna - Visintainer
Indirizzo/Località Laner	

CARTOGRAFIA

scala: **1:2880**

▶ rif. doc.
fotografica

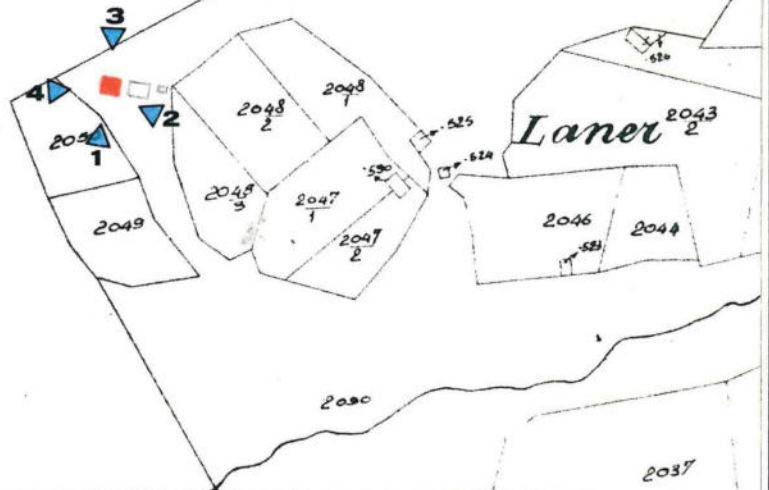

FOTOGRAFIA n. 1



prospetto

sud

COMPRESORIO ALTA VALSUGANA
PIANO REGOLATORE GENERALE DEL COMUNE DI PALU' DEL FERSINA
INSEDIAMENTI STORICI E PATRIMONIO EDILIZIO MONTANO

COMUNE: PALU' DEL FERSINA

LOC.: Laner

Schedatura storica

FOTOGRAFIA n. 2

prospetto

est



FOTOGRAFIA n. 3

prospetto

nord



COMPRENSORIO ALTA VALSUGANA
PIANO REGOLATORE GENERALE DEL COMUNE DI PALU' DEL FERSINA
INSEDIAMENTI STORICI E PATRIMONIO EDILIZIO MONTANO

COMUNE: PALU' DEL FERSINA

LOC.: Laner

Schedatura storica

FOTOGRAFIA n. 4

prospetto

ovest



PIANO REGOLATORE GENERALE

Comune di Palù del Fersina - Gamoa' va Palai en Bernstol

Patrimonio edilizio
tradizionale montano
art. 104 L.P. 15/2015

AGGIORNAMENTO FOTOGRAFICO - 23.08.2018

SCHEDA N. 97 p.f. 2050 - 2090



COMUNITA' ALTA VALSUGANA E BERSNTOL
Servizio Urbanistica

PIANO REGOLATORE GENERALE
Comune di Palù del Fersina - Gamua va Palae en Bersntol

Patrimonio edilizio tradizionale montano - art. 104 L.P. 15/2015

DATI TECNICI DI ANALISI

sopralluogo di data 23.08.2018

SCHEDA N. 97

p.ed.

p.f. 2050 – 2090

C.C. Palù

TIPOLOGIA ATTUALE:

baita	maso	casa rurale	casa civile	deposito	ed. speciale	rudere
-------	------	-------------	-------------	----------	--------------	--------

EPOCA DI COSTRUZIONE:

anteriore 1860	tra 1860-1939	posteriore 1939
----------------	---------------	-----------------

TIPOLOGIA ARCH. STORICA:

originale	modificata	trasformata	alterata
-----------	------------	-------------	----------

USO ATTUALE:

agricolo	abitativo		artigianale
turistico ricettivo	pertinenziale	pubblico	commerciale

GRADO DI UTILIZZO:

utilizzato	sottoutilizzato	in stato di abbandono
------------	-----------------	-----------------------

TIPOLOGIA COSTRUTTIVA:

legno	pietra	pietra più legno	lamiera	mattoni e cls
-------	--------	------------------	---------	---------------

COPERTURA: forma

una falda	due falde	tre falde	quattro falde	soletta piana
-----------	-----------	-----------	---------------	---------------

COPERTURA: manto

scandole	lamiera liscia	lamiera ondulata	lamiera goffrata
----------	----------------	------------------	------------------

COPERTURA :colore

carta catramata	canadesi	tegole cemento	marsigliesi	p.v.c.
-----------------	----------	----------------	-------------	--------

COPERTURA :accessori

assito	coppi	cemento	manto erboso	porfido	altro
--------	-------	---------	--------------	---------	-------

naturale	nero	t. moro	arancio	zincato	marrone	altro
----------	------	---------	---------	---------	---------	-------

canali di gronda in legno	canali di gronda in lamiera	abbaini
---------------------------	-----------------------------	---------

antenne paraboliche	finestre in falda	pannelli solari/fotovolt.	camini
---------------------	-------------------	---------------------------	--------

altro:

ELEMENTI IN AGGETTO:

ballatoi	scale esterne	sporti	abbaini	poggioli	wirdock
----------	---------------	--------	---------	----------	---------

altro:

INTONACO:

raso sasso	sbriciato	civile	assente	altro:
------------	-----------	--------	---------	--------

SERRAMENTI:

legno	alluminio	p.v.c.	assenti	grate in ferro	altro
-------	-----------	--------	---------	----------------	-------

PARTICOLARI DI PREGIO:

--

DEGRADO:

nullo	medio	elevato
-------	-------	---------

SPAZI DI PERTINENZA:

incolto	verde	sterrato	asfalto	cemento	selciato	altro
---------	-------	----------	---------	---------	----------	-------

VIABILITA': tipologia

strada	sentiero	pista	altro	assente
--------	----------	-------	-------	---------

VIABILITA': pavimentazione

asfalto	acciotolato	cemento	sterrato	fondo naturale	altro
---------	-------------	---------	----------	----------------	-------

SOTTOSERVIZI:

acquedotto potabile	fognatura acque nere	fornitura elettrica	altro
---------------------	----------------------	---------------------	-------

VINCOLI LEGISLATIVI:

Individuazione bene ambientale art. 65 L.P. 15/2015	D.lgs. 42/2004
---	----------------

DATI TECNICI DI PROGETTO:

VINCOLI PROGETTUALI:

--

CATEGORIE D'INTERVENTO:

manut. straordinaria	restauro	risanamento conserv.	ristrutturazione edilizia
----------------------	----------	----------------------	---------------------------

NOTE:

--

COMPRESORIO ALTA VALSUGANA
PIANO REGOLATORE GENERALE DEL COMUNE DI PALU' DEL FERSINA
INSEDIAMENTI STORICI E PATRIMONIO EDILIZIO MONTANO

Schedatura storica

Numero 98	Foglio mappa 8
Comprensorio Alta Valsugana	N. di particella edificiale
Comune Amministrativo PALU' DEL FERSINA	Data rilievo 18.05.1993
Comune Catastale PALU' DEL FERSINA	Rilevatore Dissegna - Visintainer
Indirizzo/Località Laner	

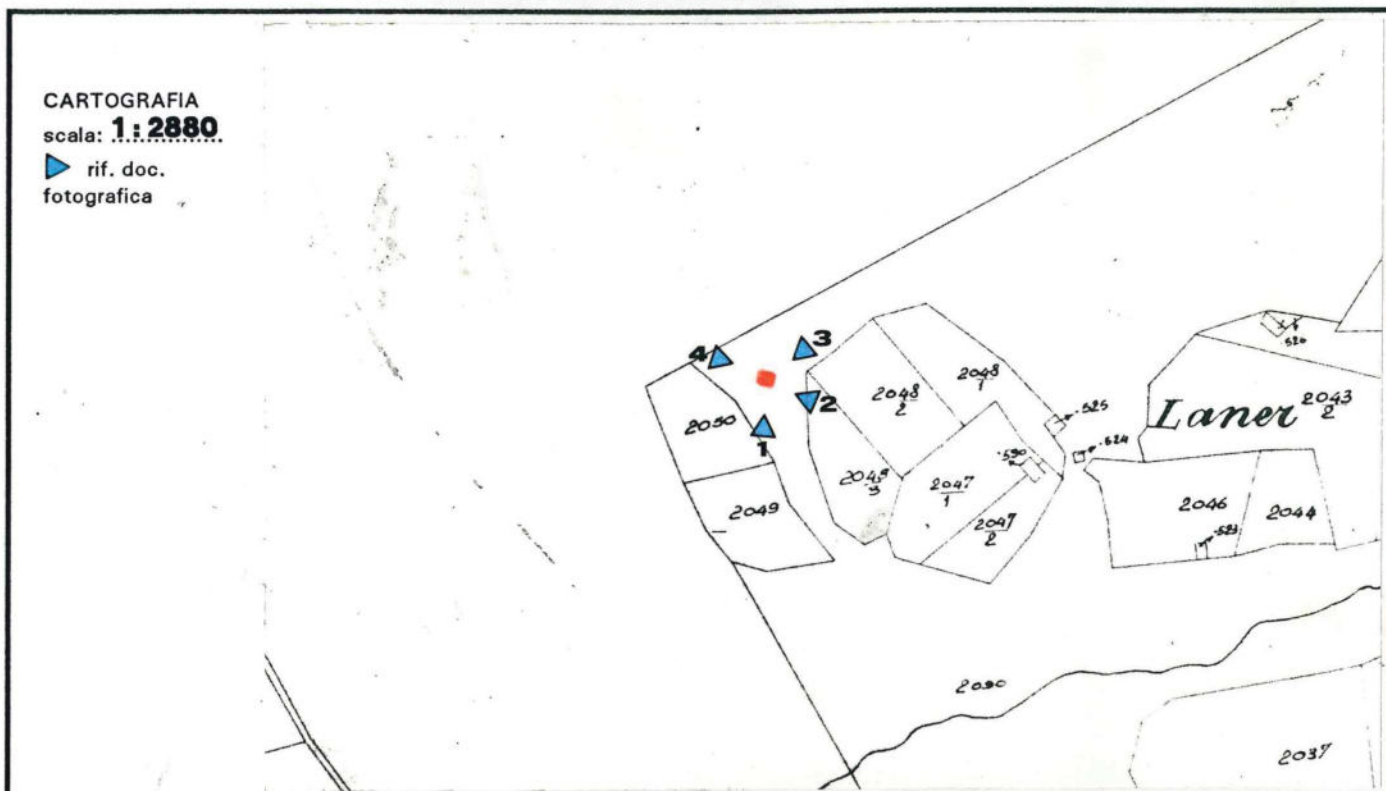

FOTOGRAFIA n. 1

prospetto

sud



COMPRESORIO ALTA VALSUGANA
PIANO REGOLATORE GENERALE DEL COMUNE DI PALU' DEL FERSINA
INSEDIAMENTI STORICI E PATRIMONIO EDILIZIO MONTANO

COMUNE: **PALU' DEL FERSINA**

LOC.: **Laner**

Schedatura storica

FOTOGRAFIA n. 2

prospetto

est



FOTOGRAFIA n. 3

prospetto

nord



COMPENSORIO ALTA VALSUGANA
PIANO REGOLATORE GENERALE DEL COMUNE DI PALU' DEL FERSINA
INSEDIAMENTI STORICI E PATRIMONIO EDILIZIO MONTANO

COMUNE: **PALU' DEL FERSINA**

LOC.: **Laner**

Schedatura storica

FOTOGRAFIA n. 4

prospetto

.ovest.....



PIANO REGOLATORE GENERALE

Comune di Palù del Fersina - Gamoa' va Palai en Bernstol

Patrimonio edilizio
tradizionale montano
art. 104 L.P. 15/2015

AGGIORNAMENTO FOTOGRAFICO - 23.08.2018

SCHEDA N. 98 p.f. 2050 - 2090



COMUNITA' ALTA VALSUGANA E BERSNTOL
Servizio Urbanistica

PIANO REGOLATORE GENERALE

Comune di Palù del Fersina - Gamoa' va Palai en Bernstol

Patrimonio edilizio
tradizionale montano
art. 104 L.P. 15/2015

AGGIORNAMENTO FOTOGRAFICO - 23.08.2018

SCHEDA N. 98 p.f. 2050 - 2090



COMUNITA' ALTA VALSUGANA E BERSNTOL
Servizio Urbanistica

PIANO REGOLATORE GENERALE
Comune di Palù del Fersina - Gamua va Palae en Bersntol

Patrimonio edilizio tradizionale montano - art. 104 L.P. 15/2015

DATI TECNICI DI ANALISI

sopralluogo di data 23.08.2018

SCHEDA N. 98

p.ed.

p.f. 2050 – 2090

C.C. Palù

TIPOLOGIA ATTUALE:

baita	maso	casa rurale	casa civile	deposito	ed. speciale	rudere
-------	------	-------------	-------------	----------	--------------	--------

EPOCA DI COSTRUZIONE:

anteriore 1860	tra 1860-1939	posteriore 1939
----------------	---------------	-----------------

TIPOLOGIA ARCH. STORICA:

originale	modificata	trasformata	alterata
-----------	------------	-------------	----------

USO ATTUALE:

agricolo	abitativo		artigianale
turistico ricettivo	pertinenziale	pubblico	commerciale

GRADO DI UTILIZZO:

utilizzato	sottoutilizzato	in stato di abbandono
------------	-----------------	-----------------------

TIPOLOGIA COSTRUTTIVA:

legno	pietra	pietra più legno	lamiera	mattoni e cls
-------	--------	------------------	---------	---------------

COPERTURA: forma

una falda	due falde	tre falde	quattro falde	soletta piana
-----------	-----------	-----------	---------------	---------------

COPERTURA: manto

scandole	lamiera liscia	lamiera ondulata	lamiera gofrata
----------	----------------	------------------	-----------------

COPERTURA :colore

carta catramata	canadesi	tegole cemento	marsigliesi	p.v.c.
-----------------	----------	----------------	-------------	--------

COPERTURA :accessori

assito	coppi	cemento	manto erboso	porfido	altro
--------	-------	---------	--------------	---------	-------

naturale	nero	t. moro	arancio	zincato	marrone	altro
----------	------	---------	---------	---------	---------	-------

canali di gronda in legno	canali di gronda in lamiera	abbaini
---------------------------	-----------------------------	---------

antenne paraboliche	finestre in falda	pannelli solari/fotovolt.	camini
---------------------	-------------------	---------------------------	--------

altro:

ELEMENTI IN AGGETTO:

ballatoi	scale esterne	sporti	abbaini	poggioli	wirdock
----------	---------------	--------	---------	----------	---------

altro:

INTONACO:

raso sasso	sbriciato	civile	assente	altro:
------------	-----------	--------	---------	--------

SERRAMENTI:

legno	alluminio	p.v.c.	assenti	grate in ferro	altro
-------	-----------	--------	---------	----------------	-------

PARTICOLARI DI PREGIO:

--

DEGRADO:

nullo	medio	elevato
-------	-------	---------

SPAZI DI PERTINENZA:

incolto	verde	sterrato	asfalto	cemento	selciato	altro
---------	-------	----------	---------	---------	----------	-------

VIABILITA': tipologia

strada	sentiero	pista	altro	assente
--------	----------	-------	-------	---------

VIABILITA': pavimentazione

asfalto	acciotolato	cemento	sterrato	fondo naturale	altro
---------	-------------	---------	----------	----------------	-------

SOTTOSERVIZI:

acquedotto potabile	fognatura acque nere	fornitura elettrica	altro
---------------------	----------------------	---------------------	-------

VINCOLI LEGISLATIVI:

Individuazione bene ambientale art. 65 L.P. 15/2015	D.lgs. 42/2004
---	----------------

DATI TECNICI DI PROGETTO:

VINCOLI PROGETTUALI:

--

CATEGORIE D'INTERVENTO:

manut. straordinaria	restauro	risanamento conserv.	ristrutturazione edilizia
----------------------	----------	----------------------	---------------------------

NOTE:

--

COMPRESORIO ALTA VALSUGANA
PIANO REGOLATORE GENERALE DEL COMUNE DI PALU' DEL FERSINA
INSEDIAMENTI STORICI E PATRIMONIO EDILIZIO MONTANO

Schedatura storica

Numero 99	Foglio mappa 8
Comprensorio Alta Valsugana	N. di particella edificiale 522
Comune Amministrativo PALU' DEL FERSINA	Data rilievo 18.05.1993
Comune Catastale PALU' DEL FERSINA	Rilevatore Dissegna - Visintainer
Indirizzo/Località Laner	

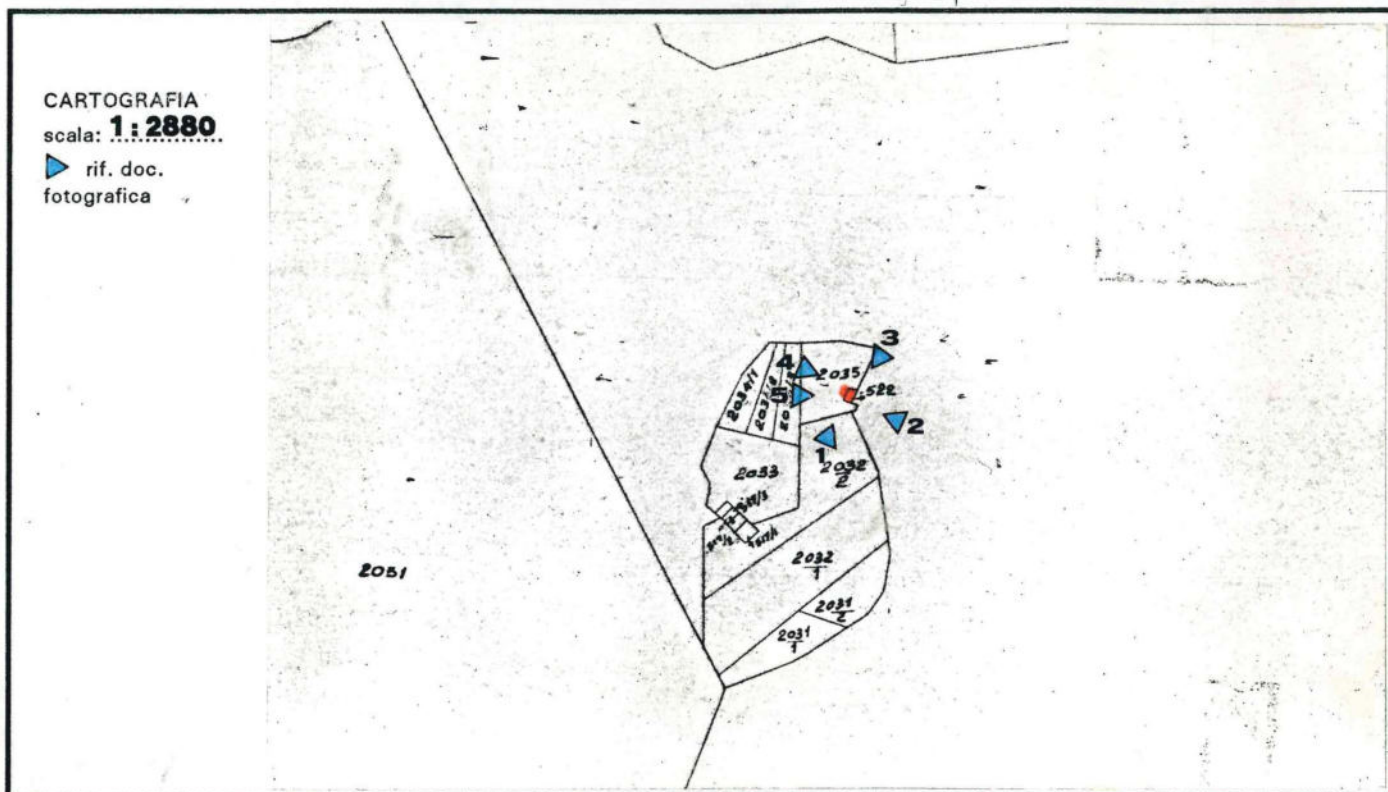

FOTOGRAFIA n. 1



prospetto

sud - ovest

COMPRESORIO ALTA VALSUGANA
PIANO REGOLATORE GENERALE DEL COMUNE DI PALU' DEL FERSINA
INSEDIAMENTI STORICI E PATRIMONIO EDILIZIO MONTANO

COMUNE: PALU' DEL FERSINA

LOC.: Laner

Schedatura storica

FOTOGRAFIA n. 2

prospetto

sud - est



FOTOGRAFIA n. 3

prospetto

nord - est



COMPRESORIO ALTA VALSUGANA
PIANO REGOLATORE GENERALE DEL COMUNE DI PALU' DEL FERSINA
INSEDIAMENTI STORICI E PATRIMONIO EDILIZIO MONTANO

COMUNE: PALU' DEL FERSINA

LOC.: Laner

Schedatura storica

FOTOGRAFIA n. 4

prospetto

nord - ovest....



FOTOGRAFIA n. 5

prospetto

nord - ovest....



PIANO REGOLATORE GENERALE

Comune di Palù del Fersina - Gamoa' va Palai en Bernstol

Patrimonio edilizio
tradizionale montano
art. 104 L.P. 15/2015

AGGIORNAMENTO FOTOGRAFICO - 23.08.2018

SCHEDA N. 99 p.ed. 522



COMUNITA' ALTA VALSUGANA E BERSNTOL
Servizio Urbanistica

PIANO REGOLATORE GENERALE

Comune di Palù del Fersina - Gamoa' va Palai en Bernstol

Patrimonio edilizio
tradizionale montano
art. 104 L.P. 15/2015

AGGIORNAMENTO FOTOGRAFICO - 23.08.2018

SCHEDA N. 99 p.ed. 522



COMUNITA' ALTA VALSUGANA E BERSNTOL
Servizio Urbanistica

PIANO REGOLATORE GENERALE
Comune di Palù del Fersina - Gamua va Palae en Bersntol

Patrimonio edilizio tradizionale montano - art. 104 L.P. 15/2015

DATI TECNICI DI ANALISI

sopralluogo di data 23.08.2018

SCHEDA N. 99

p.ed. 522

p.f.

C.C. Palù

TIPOLOGIA ATTUALE:

baita	maso	casa rurale	casa civile	deposito	ed. speciale	rudere
-------	------	-------------	-------------	----------	--------------	--------

EPOCA DI COSTRUZIONE:

anteriore 1860	tra 1860-1939	posteriore 1939
----------------	---------------	-----------------

TIPOLOGIA ARCH. STORICA:

originale	modificata	trasformata	alterata
-----------	------------	-------------	----------

USO ATTUALE:

agricolo	abitativo		artigianale
turistico ricettivo	pertinenziale	pubblico	commerciale

GRADO DI UTILIZZO:

utilizzato	sottoutilizzato	in stato di abbandono
------------	-----------------	-----------------------

TIPOLOGIA COSTRUTTIVA:

legno	pietra	pietra più legno	lamiera	mattoni e cls
-------	--------	------------------	---------	---------------

COPERTURA: forma

una falda	due falde	tre falde	quattro falde	soletta piana
-----------	-----------	-----------	---------------	---------------

COPERTURA: manto

scandole	lamiera liscia	lamiera ondulata	lamiera goffrata
----------	----------------	------------------	------------------

COPERTURA :colore

carta catramata	canadesi	tegole cemento	marsigliesi	p.v.c.
-----------------	----------	----------------	-------------	--------

COPERTURA :accessori

assito	coppi	cemento	manto erboso	porfido	altro
--------	-------	---------	--------------	---------	-------

naturale	nero	t. moro	arancio	zincato	marrone	altro
----------	------	---------	---------	---------	---------	-------

canali di gronda in legno	canali di gronda in lamiera	abbaini
---------------------------	-----------------------------	---------

antenne paraboliche	finestre in falda	pannelli solari/fotovolt.	camini
---------------------	-------------------	---------------------------	--------

altro:

ELEMENTI IN AGGETTO:

ballatoi	scale esterne	sporti	abbaini	poggioli	wirdock
----------	---------------	--------	---------	----------	---------

altro:

INTONACO:

raso sasso	sbriciato	civile	assente	altro:
------------	-----------	--------	---------	--------

SERRAMENTI:

legno	alluminio	p.v.c.	assenti	grate in ferro	altro
-------	-----------	--------	---------	----------------	-------

PARTICOLARI DI PREGIO:

--

DEGRADO:

nullo	medio	elevato
-------	-------	---------

SPAZI DI PERTINENZA:

incolto	verde	sterrato	asfalto	cemento	selciato	altro
---------	-------	----------	---------	---------	----------	-------

VIABILITA': tipologia

strada	sentiero	pista	altro	assente
--------	----------	-------	-------	---------

VIABILITA': pavimentazione

asfalto	acciotolato	cemento	sterrato	fondo naturale	altro
---------	-------------	---------	----------	----------------	-------

SOTTOSERVIZI:

acquedotto potabile	fognatura acque nere	fornitura elettrica	altro
---------------------	----------------------	---------------------	-------

VINCOLI LEGISLATIVI:

Individuazione bene ambientale art. 65 L.P. 15/2015	D.lgs. 42/2004
---	----------------

DATI TECNICI DI PROGETTO:

VINCOLI PROGETTUALI:

--

CATEGORIE D'INTERVENTO:

manut. straordinaria	restauro	risanamento conserv.	ristrutturazione edilizia
----------------------	----------	----------------------	---------------------------

NOTE:

--

COMPENSORIO ALTA VALSUGANA
PIANO REGOLATORE GENERALE DEL COMUNE DI PALU' DEL FERSINA
INSEDIAMENTI STORICI E PATRIMONIO EDILIZIO MONTANO

Schedatura storica

Numero 100	Foglio mappa 8
Comprensorio Alta Valsugana	N. di particella edificiale
Comune Amministrativo PALU' DEL FERSINA	Data rilievo 18.05.1993
Comune Catastale PALU' DEL FERSINA	Rilevatore Dissegna - Visintainer
Indirizzo/Località Laner	

CARTOGRAFIA
scala: **1:2880**
▶ rif. doc.
fotografica

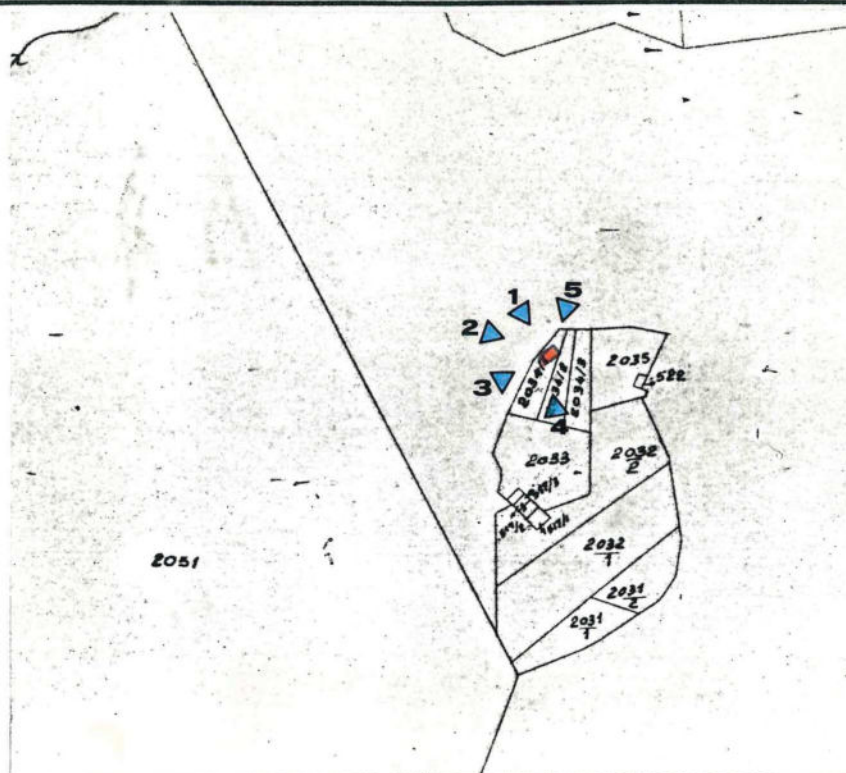

FOTOGRAFIA n. 1



prospetto

nord - ovest
.....

COMPRESORIO ALTA VALSUGANA
PIANO REGOLATORE GENERALE DEL COMUNE DI PALU' DEL FERSINA
INSEDIAMENTI STORICI E PATRIMONIO EDILIZIO MONTANO

COMUNE: PALU' DEL FERSINA

LOC.: Laner

Schedatura storica

FOTOGRAFIA n. 2



prospetto

nord - ovest
.....

FOTOGRAFIA n. 3



prospetto

sud - ovest
.....

COMPRESORIO ALTA VALSUGANA
PIANO REGOLATORE GENERALE DEL COMUNE DI PALU' DEL FERSINA
INSEDIAMENTI STORICI E PATRIMONIO EDILIZIO MONTANO

COMUNE: PALU' DEL FERSINA

LOC.: Laner

Schedatura storica

FOTOGRAFIA n. 4

prospetto

sud - est



FOTOGRAFIA n. 5

prospetto

nord - est

nord - ovest



PIANO REGOLATORE GENERALE

Comune di Palù del Fersina - Gamoa' va Palai en Bernstol

Patrimonio edilizio
tradizionale montano
art. 104 L.P. 15/2015

AGGIORNAMENTO FOTOGRAFICO - 23.08.2018

SCHEDA N. 100 p.ed. 609



COMUNITA' ALTA VALSUGANA E BERSNTOL
Servizio Urbanistica

AGGIORNAMENTO FOTOGRAFICO - 23.08.2018

SCHEDA N. 100 p.ed. 609



PIANO REGOLATORE GENERALE
Comune di Palù del Fersina - Gamua va Palae en Bersntol

Patrimonio edilizio tradizionale montano - art. 104 L.P. 15/2015

DATI TECNICI DI ANALISI

sopralluogo di data 23.08.2018

SCHEDA N. 100

p.ed. 609

p.f.

C.C. Palù

TIPOLOGIA ATTUALE:

baita	maso	casa rurale	casa civile	deposito	ed. speciale	rudere
-------	------	-------------	-------------	----------	--------------	--------

EPOCA DI COSTRUZIONE:

anteriore 1860	tra 1860-1939	posteriore 1939
----------------	---------------	-----------------

TIPOLOGIA ARCH. STORICA:

originale	modificata	trasformata	alterata
-----------	------------	-------------	----------

USO ATTUALE:

agricolo	abitativo	artigianale
turistico ricettivo	pertinenziale	pubblico
		commerciale

GRADO DI UTILIZZO:

utilizzato	sottoutilizzato	in stato di abbandono
------------	-----------------	-----------------------

TIPOLOGIA COSTRUTTIVA:

legno	pietra	pietra più legno	lamiera	mattoni e cls
-------	--------	------------------	---------	---------------

COPERTURA: forma

una falda	due falde	tre falde	quattro falde	soletta piana
-----------	-----------	-----------	---------------	---------------

COPERTURA: manto

scandole	lamiera liscia	lamiera ondulata	lamiera goffrata
----------	----------------	------------------	------------------

COPERTURA :colore

carta catramata	canadesi	tegole cemento	marsigliesi	p.v.c.
-----------------	----------	----------------	-------------	--------

COPERTURA :accessori

assito	coppi	cemento	manto erboso	porfido	altro
--------	-------	---------	--------------	---------	-------

naturale	nero	t. moro	arancio	zincato	marrone	altro
----------	------	---------	---------	---------	---------	-------

canali di gronda in legno	canali di gronda in lamiera	abbaini
---------------------------	-----------------------------	---------

antenne paraboliche	finestre in falda	pannelli solari/fotovolt.	camini
---------------------	-------------------	---------------------------	--------

altro:

ELEMENTI IN AGGETTO:

ballatoi	scale esterne	sporti	abbaini	poggioli	wirdock
----------	---------------	--------	---------	----------	---------

altro:

INTONACO:

raso sasso	sbriciato	civile	assente	altro:
------------	-----------	--------	---------	--------

SERRAMENTI:

legno	alluminio	p.v.c.	assenti	grate in ferro	altro
-------	-----------	--------	---------	----------------	-------

PARTICOLARI DI PREGIO:

--

DEGRADO:

nullo	medio	elevato
-------	-------	---------

SPAZI DI PERTINENZA:

incolto	verde	sterrato	asfalto	cemento	selciato	altro
---------	-------	----------	---------	---------	----------	-------

VIABILITA': tipologia

strada	sentiero	pista	altro	assente
--------	----------	-------	-------	---------

VIABILITA': pavimentazione

asfalto	acciotolato	cemento	sterrato	fondo naturale	altro
---------	-------------	---------	----------	----------------	-------

SOTTOSERVIZI:

acquedotto potabile	fognatura acque nere	fornitura elettrica	altro
---------------------	----------------------	---------------------	-------

VINCOLI LEGISLATIVI:

Individuazione bene ambientale art. 65 L.P. 15/2015	D.lgs. 42/2004
---	----------------

DATI TECNICI DI PROGETTO:

VINCOLI PROGETTUALI:

--

CATEGORIE D'INTERVENTO:

manut. straordinaria	restauro	risanamento conserv.	ristrutturazione edilizia
----------------------	----------	----------------------	---------------------------

NOTE:

--

COMPENSORIO ALTA VALSUGANA
PIANO REGOLATORE GENERALE DEL COMUNE DI PALU' DEL FERSINA
INSEDIAMENTI STORICI E PATRIMONIO EDILIZIO MONTANO

Schedatura storica

Numero 101	Foglio mappa 8
Compensorio Alta Valsugana	N. di particella edificiale 517/1/2/3
Comune Amministrativo PALU' DEL FERSINA	Data rilievo 18.05.1993
Comune Catastale PALU' DEL FERSINA	Rilevatore Dissegna - Visintainer
Indirizzo/Località Laner	

CARTOGRAFIA
scala: **1:2880**

▶ rif. doc.
fotografica

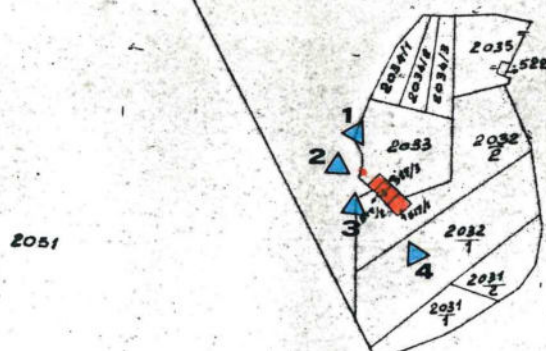

FOTOGRAFIA n. 1

prospetto

nord - ovest



COMPRESORIO ALTA VALSUGANA
PIANO REGOLATORE GENERALE DEL COMUNE DI PALU' DEL FERSINA
INSEDIAMENTI STORICI E PATRIMONIO EDILIZIO MONTANO

COMUNE: **PALU' DEL FERSINA**

LOC.: **Laner**

Schedatura storica

FOTOGRAFIA n. 2

prospetto

nord - ovest
.....



FOTOGRAFIA n. 3

prospetto

sud
.....



COMPRESORIO ALTA VALSUGANA
PIANO REGOLATORE GENERALE DEL COMUNE DI PALU' DEL FERSINA
INSEDIAMENTI STORICI E PATRIMONIO EDILIZIO MONTANO

COMUNE: PALU' DEL FERSINA

LOC.: Laner

Schedatura storica

FOTOGRAFIA n. 4

prospetto

sud - est



AGGIORNAMENTO FOTOGRAFICO - 23.08.2018

SCHEDA N. 101 p.ed. 517/1-/2-/3



AGGIORNAMENTO FOTOGRAFICO - 23.08.2018

SCHEDA N. 101 p.ed. 517/1-/2-/3



PIANO REGOLATORE GENERALE
Comune di Palù del Fersina - Gamua va Palae en Bersntol

Patrimonio edilizio tradizionale montano - art. 104 L.P. 15/2015

DATI TECNICI DI ANALISI

sopralluogo di data 23.08.2018

SCHEDA N. 101

p.ed. 517/1-/2-/3

p.f.

C.C. Palù

TIPOLOGIA ATTUALE:

baita	maso	casa rurale	casa civile	deposito	ed. speciale	rudere
-------	------	-------------	-------------	----------	--------------	--------

EPOCA DI COSTRUZIONE:

anteriore 1860	tra 1860-1939	posteriore 1939
----------------	---------------	-----------------

TIPOLOGIA ARCH. STORICA:

originale	modificata	trasformata	alterata
-----------	------------	-------------	----------

USO ATTUALE:

agricolo	abitativo		artigianale
turistico ricettivo	pertinenziale	pubblico	commerciale

GRADO DI UTILIZZO:

utilizzato	sottoutilizzato	in stato di abbandono
------------	-----------------	-----------------------

TIPOLOGIA COSTRUTTIVA:

legno	pietra	pietra più legno	lamiera	mattoni e cls
-------	--------	------------------	---------	---------------

COPERTURA: forma

una falda	due falde	tre falde	quattro falde	soletta piana
-----------	-----------	-----------	---------------	---------------

COPERTURA: manto

scandole	lamiera liscia	lamiera ondulata	lamiera goffrata
----------	----------------	------------------	------------------

COPERTURA :colore

carta catramata	canadesi	tegole cemento	marsigliesi	p.v.c.
-----------------	----------	----------------	-------------	--------

COPERTURA :accessori

assito	coppi	cemento	manto erboso	porfido	altro
--------	-------	---------	--------------	---------	-------

naturale	nero	t. moro	arancio	zincato	marrone	altro
----------	------	---------	---------	---------	---------	-------

canali di gronda in legno	canali di gronda in lamiera	abbaini
---------------------------	-----------------------------	---------

antenne paraboliche	finestre in falda	pannelli solari/fotovolt.	camini
---------------------	-------------------	---------------------------	--------

altro:

ELEMENTI IN AGGETTO:

ballatoi	scale esterne	sporti	abbaini	poggioli	wirdock
----------	---------------	--------	---------	----------	---------

altro:

INTONACO:

raso sasso	sbriciato	civile	assente	altro:
------------	-----------	--------	---------	--------

SERRAMENTI:

legno	alluminio	p.v.c.	assenti	grate in ferro	altro
-------	-----------	--------	---------	----------------	-------

PARTICOLARI DI PREGIO:

--

DEGRADO:

nullo	medio	elevato
-------	-------	---------

SPAZI DI PERTINENZA:

incolto	verde	sterrato	asfalto	cemento	selciato	altro
---------	-------	----------	---------	---------	----------	-------

VIABILITA': tipologia

strada	sentiero	pista	altro	assente
--------	----------	-------	-------	---------

VIABILITA': pavimentazione

asfalto	acciotolato	cemento	sterrato	fondo naturale	altro
---------	-------------	---------	----------	----------------	-------

SOTTOSERVIZI:

acquedotto potabile	fognatura acque nere	fornitura elettrica	altro
---------------------	----------------------	---------------------	-------

VINCOLI LEGISLATIVI:

Individuazione bene ambientale art. 65 L.P. 15/2015	D.lgs. 42/2004
---	----------------

DATI TECNICI DI PROGETTO:

VINCOLI PROGETTUALI:

Edificio da recuperare

CATEGORIE D'INTERVENTO:

manut. straordinaria	restauro	risanamento conserv.	ristrutturazione edilizia
----------------------	----------	----------------------	---------------------------

NOTE:

--

PIANO REGOLATORE GENERALE DEL COMUNE DI PALU' DEL FERSINA INSEDIAMENTI STORICI E PATRIMONIO EDILIZIO MONTANO

Schedatura storica

Numero 102	Foglio mappa 6
Comprensorio Alta Valsugana	N. di particella edificiale
Comune Amministrativo PALU' DEL FERSINA	Data rilievo 17.05.1993
Comune Catastale PALU' DEL FERSINA	Rilevatore Tomasi - Visintainer
Indirizzo/Località zeck	

CARTOGRAFIA
scala: **1:2880**
▶ rif. doc.
fotografica

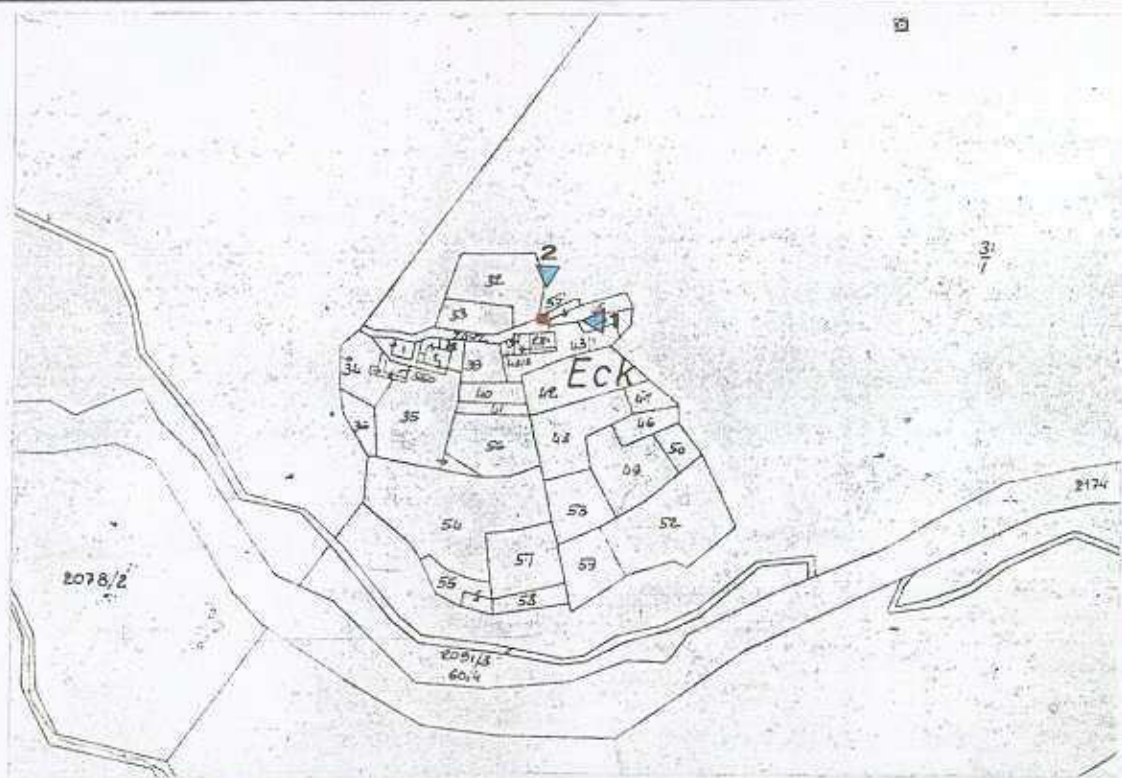

FOTOGRAFIA n. 1



prospetto

est

COMPRESORIO ALTA VALSUGANA
PIANO REGOLATORE GENERALE DEL COMUNE DI PALU' DEL FERSINA
INSEDIAMENTI STORICI E PATRIMONIO EDILIZIO MONTANO

COMUNE: **PALU' DEL FERSINA**

LOC.: **Zeck**

Schedatura storica

FOTOGRAFIA n. 2

prospetto

nord



PIANO REGOLATORE GENERALE

Comune di Palù del Fersina - Gamoa' va Palai en Bernstol

Patrimonio edilizio
tradizionale montano
art. 104 L.P. 15/2015

AGGIORNAMENTO FOTOGRAFICO - 21.09.2018

SCHEDA N. 102 p.ed. 3/1



COMUNITA' ALTA VALSUGANA E BERSNTOL
Servizio Urbanistica

PIANO REGOLATORE GENERALE

Comune di Palù del Fersina - Gamoa' va Palai en Bernstol

Patrimonio edilizio
tradizionale montano
art. 104 L.P. 15/2015

AGGIORNAMENTO FOTOGRAFICO - 21.09.2018

SCHEDA N. 102 p.ed. 3/1



COMUNITA' ALTA VALSUGANA E BERSNTOL
Servizio Urbanistica

PIANO REGOLATORE GENERALE
Comune di Palù del Fersina - Gamua va Palae en Bersntol

Patrimonio edilizio tradizionale montano - art. 104 L.P. 15/2015

DATI TECNICI DI ANALISI

sopralluogo di data 21.09.2018

SCHEDA N. 102

p.ed. 3/1

p.f.

C.C. Palù

<u>TIPOLOGIA ATTUALE:</u>	baita	maso	casa rurale	casa civile	deposito	ed. speciale	rudere
<u>EPOCA DI COSTRUZIONE:</u>	anteriore 1860		tra 1860-1939			posteriore 1939	
<u>TIPOLOGIA ARCH. STORICA:</u>	originale	modificata		trasformata		alterata	
<u>USO ATTUALE:</u>	agricolo		abitativo			artigianale	
	turistico ricettivo		pertinenziale		pubblico	commerciale	
<u>GRADO DI UTILIZZO:</u>	utilizzato		sottoutilizzato		in stato di abbandono		
<u>TIPOLOGIA COSTRUTTIVA:</u>	legno	pietra	pietra più legno		lamiera	mattoni e cls	
<u>COPERTURA:</u> forma	una falda	due falde	tre falde	quattro falde		soletta piana	
<u>COPERTURA:</u> manto	scandole	lamiera liscia		lamiera ondulata		lamiera goffrata	
	carta catramata		canadesi	tegole cemento		marsigliesi	p.v.c.
	assito	coppi	cemento	manto erboso		porfido	altro
<u>COPERTURA</u> :colore	naturale	nero	t. moro	arancio	zincato	marrone	altro
<u>COPERTURA</u> :accessori	canali di gronda in legno			canali di gronda in lamiera			abbaini
	antenne paraboliche		finestre in falda		pannelli solari/fotovolt.		camini
	altro:						
<u>ELEMENTI IN AGGETTO:</u>	ballatoi	scale esterne		sporti	abbaini	poggioli	wirdock
	altro:						
<u>INTONACO:</u>	raso sasso		sbriciato	civile	assente	altro:	
<u>SERRAMENTI:</u>	legno	alluminio	p.v.c.	assenti	grate in ferro		altro
<u>PARTICOLARI DI PREGIO:</u>							
<u>DEGRADO:</u>	nullo		medio		elevato		
<u>SPAZI DI PERTINENZA:</u>	incolto	verde	sterrato	asfalto	cemento	selciato	altro
<u>VIABILITA'</u> : tipologia	strada	sentiero		pista		altro	assente
<u>VIABILITA'</u> : pavimentazione	asfalto	acciotolato	cemento	sterrato	fondo naturale		altro
<u>SOTTOSERVIZI:</u>	acquedotto potabile		fognatura acque nere		fornitura elettrica		altro
<u>VINCOLI LEGISLATIVI:</u>	Individuazione bene ambientale art. 65 L.P. 15/2015					D.lgs. 42/2004	

DATI TECNICI DI PROGETTO:

<u>VINCOLI PROGETTUALI:</u>				
<u>CATEGORIE D'INTERVENTO:</u>	manut. straordinaria	restauro	risanamento conserv.	ristrutturazione edilizia
<u>NOTE:</u>				

COMPRESORIO ALTA VALSUGANA
PIANO REGOLATORE GENERALE DEL COMUNE DI PALU' DEL FERSINA
INSEDIAMENTI STORICI E PATRIMONIO EDILIZIO MONTANO

Numero 103	Foglio mappa 6
Comprensorio Alta Valsugana	N. di particella edificiale 23/1
Comune Amministrativo PALU' DEL FERSINA	Data rilievo 17.05.1993
Comune Catastale PALU' DEL FERSINA	Rilevatore Tomasi - Visintainer
Indirizzo/Località Zeck	

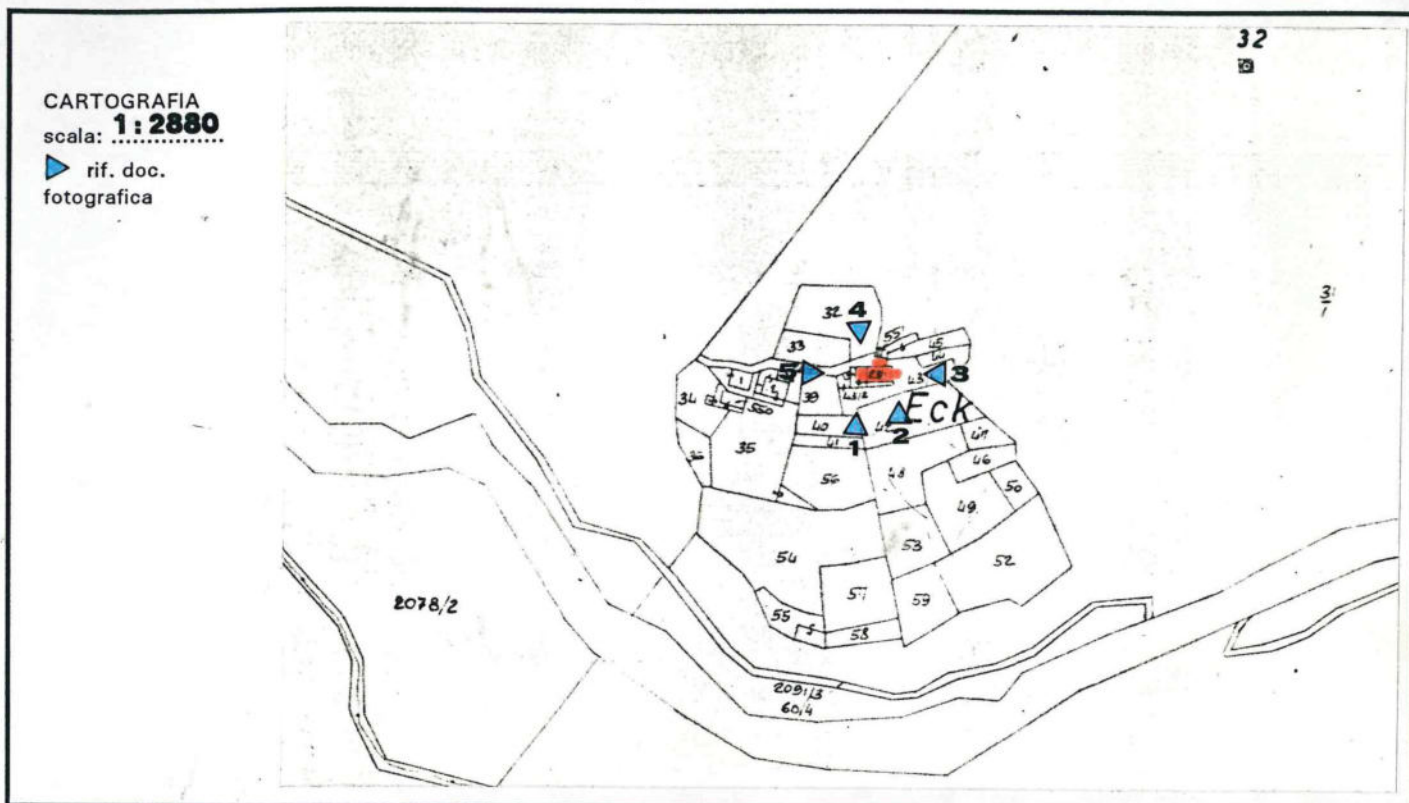

COMPENSORIO ALTA VALSUGANA
PIANO REGOLATORE GENERALE DEL COMUNE DI PALU' DEL FERSINA
INSEDIAMENTI STORICI E PATRIMONIO EDILIZIO MONTANO

COMUNE: **PALU' DEL FERSINA** LOC.: **Zock**

Schedatura storica

FOTOGRAFIA n. 2

prospetto

sud



COMPRESORIO ALTA VALSUGANA
PIANO REGOLATORE GENERALE DEL COMUNE DI PALU' DEL FERSINA
INSEDIAMENTI STORICI E PATRIMONIO EDILIZIO MONTANO

COMUNE: PALU' DEL FERSINA

LOC.: Zeck

Schedatura storica

FOTOGRAFIA n. 3



prospetto

est
.....

FOTOGRAFIA n. 4



prospetto

nord
.....

COMPENSORIO ALTA VALSUGANA
PIANO REGOLATORE GENERALE DEL COMUNE DI PALU' DEL FERSINA
INSEDIAMENTI STORICI E PATRIMONIO EDILIZIO MONTANO

COMUNE: **PALU' DEL FERSINA**

LOC.: **Zock**

Schedatura storica

FOTOGRAFIA n. 5



prospetto

ovest

COMPRESORIO ALTA VALSUGANA
PIANO REGOLATORE GENERALE DEL COMUNE DI PALU' DEL FERSINA
INSEDIAMENTI STORICI E PATRIMONIO EDILIZIO MONTANO

COMUNE: **PALU' DEL FERSINA**

LOC.: **Zeck**

Schedatura storica

particolari
costruttivi

prospetto

sud
.....



particolari
costruttivi

prospetto

sud
.....



PIANO REGOLATORE GENERALE

Comune di Palù del Fersina - Gamoa' va Palai en Bernstol

Patrimonio edilizio
tradizionale montano
art. 104 L.P. 15/2015

AGGIORNAMENTO FOTOGRAFICO - 21.09.2018

SCHEDA N. 103 p.ed. 3/1



COMUNITA' ALTA VALSUGANA E BERSNTOL
Servizio Urbanistica

PIANO REGOLATORE GENERALE

Comune di Palù del Fersina - Gamoa' va Palai en Bernstol

Patrimonio edilizio
tradizionale montano
art. 104 L.P. 15/2015

AGGIORNAMENTO FOTOGRAFICO - 21.09.2018

SCHEDA N. 103 p.ed. 3/1



COMUNITA' ALTA VALSUGANA E BERSNTOL
Servizio Urbanistica

PIANO REGOLATORE GENERALE
Comune di Palù del Fersina - Gamua va Palae en Bersntol

Patrimonio edilizio tradizionale montano - art. 104 L.P. 15/2015

DATI TECNICI DI ANALISI

sopralluogo di data 21.09.2018

SCHEDA N. 103

p.ed. 3/1

p.f.

C.C. Palù

<u>TIPOLOGIA ATTUALE:</u>	baita	maso	casa rurale	casa civile	deposito	ed. speciale	rudere
<u>EPOCA DI COSTRUZIONE:</u>	anteriore 1860		tra 1860-1939			posteriore 1939	
<u>TIPOLOGIA ARCH. STORICA:</u>	originale	modificata		trasformata		alterata	
<u>USO ATTUALE:</u>	agricolo		abitativo			artigianale	
	turistico ricettivo		pertinenziale		pubblico	commerciale	
<u>GRADO DI UTILIZZO:</u>	utilizzato		sottoutilizzato		in stato di abbandono		
<u>TIPOLOGIA COSTRUTTIVA:</u>	legno	pietra	pietra più legno		lamiera	mattoni e cls	
<u>COPERTURA:</u> forma	una falda	due falde	tre falde	quattro falde		soletta piana	
<u>COPERTURA:</u> manto	scandole	lamiera liscia		lamiera ondulata		lamiera gofrata	
	carta catramata		canadesi	tegole cemento		marsigliesi	p.v.c.
	assito	coppi	cemento	manto erboso		porfido	altro
<u>COPERTURA</u> :colore	naturale	nero	t. moro	arancio	zincato	marrone	altro
<u>COPERTURA</u> :accessori	canali di gronda in legno			canali di gronda in lamiera			abbaini
	antenne paraboliche		finestre in falda		pannelli solari/fotovolt.		camini
	altro:						
<u>ELEMENTI IN AGGETTO:</u>	ballatoi	scale esterne		sporti	abbaini	poggioli	wirdock
	altro: pensilina						
<u>INTONACO:</u>	raso sasso		sbriciato	civile	assente	altro:	
<u>SERRAMENTI:</u>	legno	alluminio	p.v.c.	assenti	grate in ferro		altro
<u>PARTICOLARI DI PREGIO:</u>							
<u>DEGRADO:</u>	nullo		medio		elevato		
<u>SPAZI DI PERTINENZA:</u>	incolto	verde	sterrato	asfalto	cemento	selciato	altro
<u>VIABILITA'</u> : tipologia	strada	sentiero		pista		altro	assente
<u>VIABILITA'</u> : pavimentazione	asfalto	acciotolato	cemento	sterrato	fondo naturale		altro
<u>SOTTOSERVIZI:</u>	acquedotto potabile		fognatura acque nere		fornitura elettrica		altro
<u>VINCOLI LEGISLATIVI:</u>	Individuazione bene ambientale art. 65 L.P. 15/2015					D.lgs. 42/2004	

DATI TECNICI DI PROGETTO:

<u>VINCOLI PROGETTUALI:</u>				
<u>CATEGORIE D'INTERVENTO:</u>	manut. straordinaria	restauro	risanamento conserv.	ristrutturazione edilizia
<u>NOTE:</u>				

COMPENSORIO ALTA VALSUGANA
PIANO REGOLATORE GENERALE DEL COMUNE DI PALU' DEL FERSINA
INSEDIAMENTI STORICI E PATRIMONIO EDILIZIO MONTANO

Schedatura storica

Numero 104	Foglio mappa 6
Comprensorio Alta Valsugana	N. di particella edificiale 2
Comune Amministrativo PALU' DEL FERSINA	Data rilievo 17.05.1993
Comune Catastale PALU' DEL FERSINA	Rilevatore Dissegna - Visintainer
Indirizzo/Località Zeck	

CARTOGRAFIA
scala: **1:2880**
▶ rif. doc.
fotografica

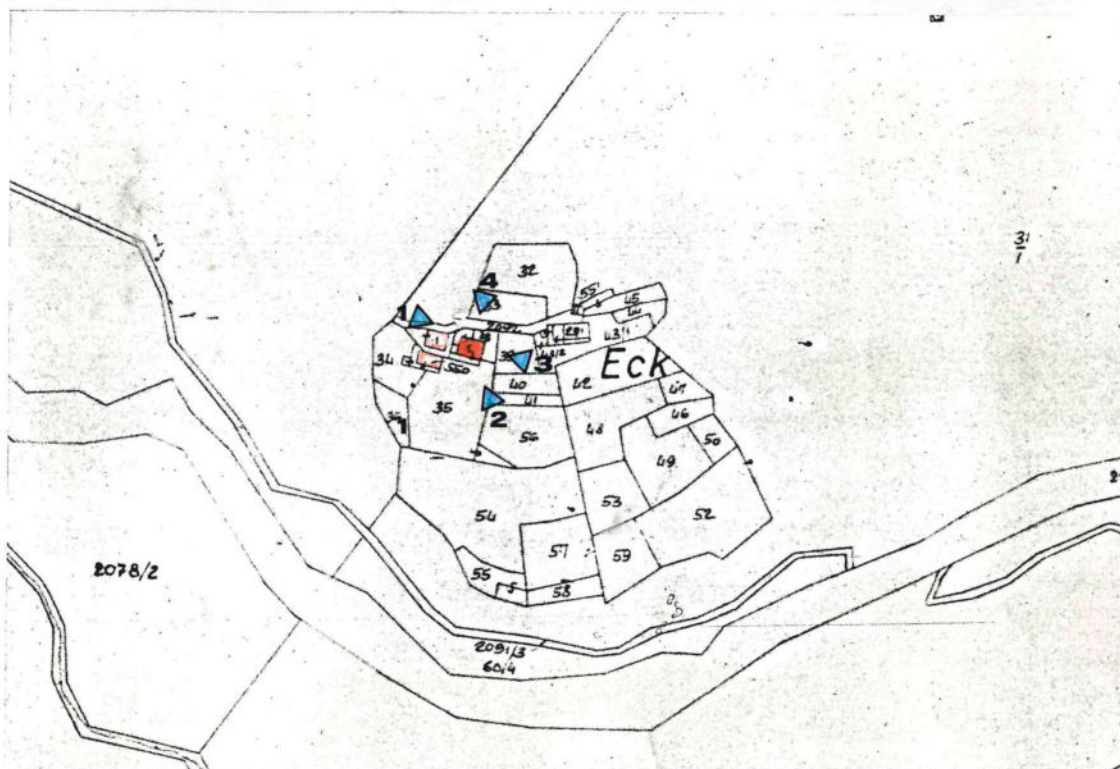

FOTOGRAFIA n. 1



prospetto

ovest

COMPENSORIO ALTA VALSUGANA
PIANO REGOLATORE GENERALE DEL COMUNE DI PALU' DEL FERSINA
INSEDIAMENTI STORICI E PATRIMONIO EDILIZIO MONTANO

COMUNE: PALU' DEL FERSINA

LOC.: Zeck

Schedatura storica

FOTOGRAFIA n. 2

prospetto

sud
.....



FOTOGRAFIA n. 3

prospetto

est
.....



PIANO REGOLATORE GENERALE DEL COMUNE DI PALU' DEL FERSINA
INSEDIAMENTI STORICI E PATRIMONIO EDILIZIO MONTANO

COMUNE: PALU' DEL FERSINA

LOC.: Zeck

Schedatura storica

FOTOGRAFIA n. 4

prospetto

nord
.....



PIANO REGOLATORE GENERALE

Comune di Palù del Fersina - Gamoa' va Palai en Bernstol

Patrimonio edilizio
tradizionale montano
art. 104 L.P. 15/2015

AGGIORNAMENTO FOTOGRAFICO - 21.09.2018

SCHEDA N. 104 p.ed. 2



COMUNITA' ALTA VALSUGANA E BERSNTOL
Servizio Urbanistica

PIANO REGOLATORE GENERALE

Comune di Palù del Fersina - Gamoa' va Palai en Bernstol

Patrimonio edilizio
tradizionale montano
art. 104 L.P. 15/2015

AGGIORNAMENTO FOTOGRAFICO - 21.09.2018

SCHEDA N. 104 p.ed. 2



COMUNITA' ALTA VALSUGANA E BERSNTOL
Servizio Urbanistica

PIANO REGOLATORE GENERALE
Comune di Palù del Fersina - Gamua va Palae en Bersntol

Patrimonio edilizio tradizionale montano - art. 104 L.P. 15/2015

DATI TECNICI DI ANALISI

sopralluogo di data 21.09.2018

SCHEDA N. 104

p.ed. 2

p.f.

C.C. Palù

<u>TIPOLOGIA ATTUALE:</u>	baita	maso	casa rurale	casa civile	deposito	ed. speciale	rudere
<u>EPOCA DI COSTRUZIONE:</u>	anteriore 1860		tra 1860-1939			posteriore 1939	
<u>TIPOLOGIA ARCH. STORICA:</u>	originale	modificata		trasformata		alterata	
<u>USO ATTUALE:</u>	agricolo		abitativo			artigianale	
	turistico ricettivo		pertinenziale		pubblico	commerciale	
<u>GRADO DI UTILIZZO:</u>	utilizzato		sottoutilizzato		in stato di abbandono		
<u>TIPOLOGIA COSTRUTTIVA:</u>	legno	pietra	pietra più legno		lamiera	mattoni e cls	
<u>COPERTURA:</u> forma	una falda	due falde	tre falde	quattro falde		soletta piana	
<u>COPERTURA:</u> manto	scandole	lamiera liscia		lamiera ondulata		lamiera goffrata	
	carta catramata		canadesi	tegole cemento		marsigliesi	p.v.c.
	assito	coppi	cemento	manto erboso		porfido	altro
<u>COPERTURA</u> :colore	naturale	nero	t. moro	arancio	zincato	marrone	altro
<u>COPERTURA</u> :accessori	canali di gronda in legno			canali di gronda in lamiera			abbaini
	antenne paraboliche		finestre in falda		pannelli solari/fotovolt.		camini
	altro:						
<u>ELEMENTI IN AGGETTO:</u>	ballatoi	scale esterne		sporti	abbaini	poggioli	wirdock
	altro:						
<u>INTONACO:</u>	raso sasso		sbriciato	civile	assente	altro:	
<u>SERRAMENTI:</u>	legno	alluminio	p.v.c.	assenti	grate in ferro		altro
<u>PARTICOLARI DI PREGIO:</u>							
<u>DEGRADO:</u>	nullo		medio		elevato		
<u>SPAZI DI PERTINENZA:</u>	incolto	verde	sterrato	asfalto	cemento	selciato	altro
<u>VIABILITA'</u> : tipologia	strada	sentiero		pista		altro	assente
<u>VIABILITA'</u> : pavimentazione	asfalto	acciotolato	cemento	sterrato	fondo naturale		altro
<u>SOTTOSERVIZI:</u>	acquedotto potabile		fognatura acque nere		fornitura elettrica		altro
<u>VINCOLI LEGISLATIVI:</u>	Individuazione bene ambientale art. 65 L.P. 15/2015					D.lgs. 42/2004	

DATI TECNICI DI PROGETTO:

<u>VINCOLI PROGETTUALI:</u>				
<u>CATEGORIE D'INTERVENTO:</u>	manut. straordinaria	restauro	risanamento conserv.	ristrutturazione edilizia
<u>NOTE:</u>				

COMPRESORIO ALTA VALSUGANA
PIANO REGOLATORE GENERALE DEL COMUNE DI PALU' DEL FERSINA
INSEDIAMENTI STORICI E PATRIMONIO EDILIZIO MONTANO

Schedatura storica

Numero 105	Foglio mappa 6
Comprensorio Alta Valsugana	N. di particella edificiale 550
Comune Amministrativo PALU' DEL FERSINA	Data rilievo 17.05.1993
Comune Catastale PALU' DEL FERSINA	Rilevatore Tomasi - Visintainer
Indirizzo/Località Zeck	

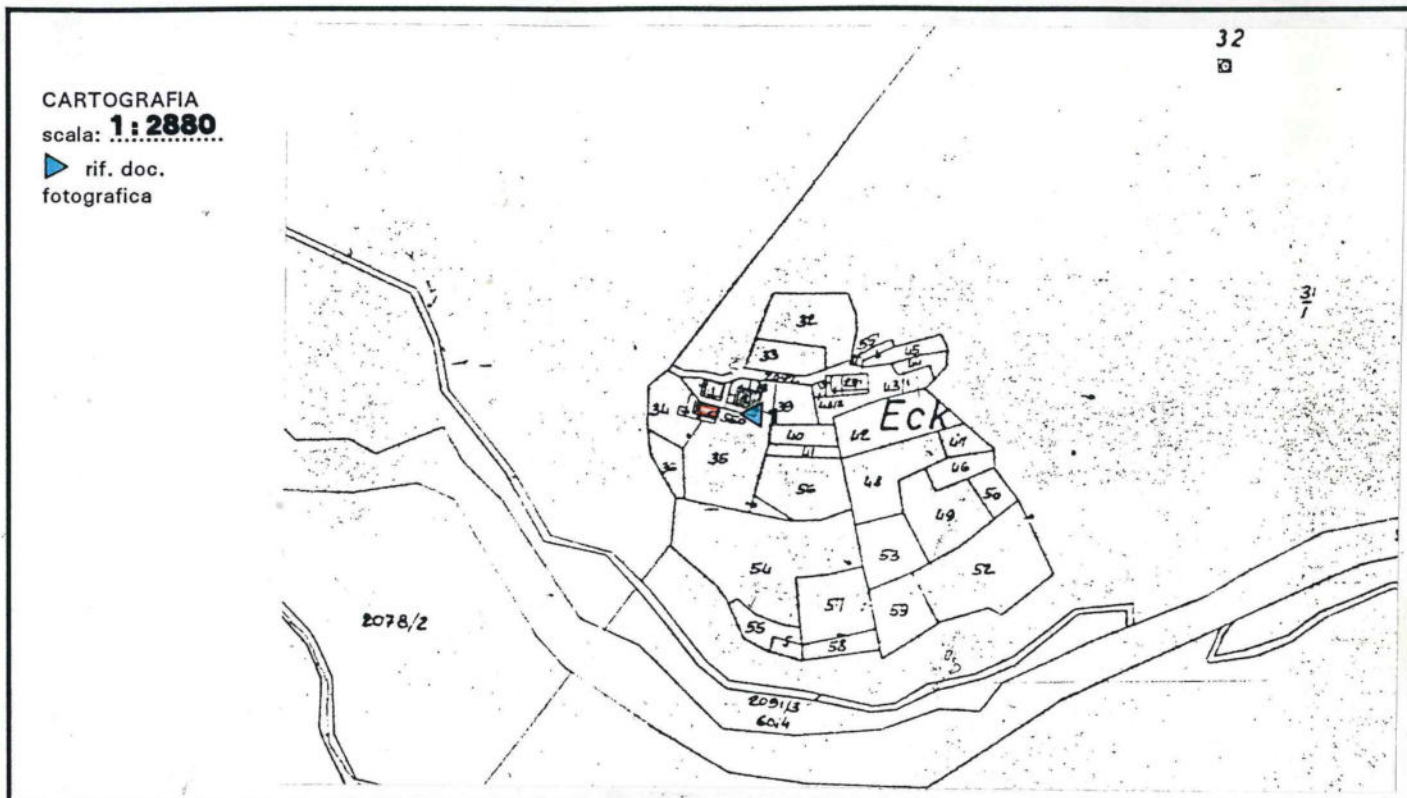

FOTOGRAFIA n. 1



prospetto

est

AGGIORNAMENTO FOTOGRAFICO - 21.09.2018

SCHEDA N. 105 p.ed. 550



AGGIORNAMENTO FOTOGRAFICO - 21.09.2018

SCHEDA N. 105 p.ed. 550



PIANO REGOLATORE GENERALE
Comune di Palù del Fersina - Gamua va Palae en Bersntol

Patrimonio edilizio tradizionale montano - art. 104 L.P. 15/2015

DATI TECNICI DI ANALISI

sopralluogo di data 21.09.2018

SCHEDA N. 105

p.ed. 550

p.f.

C.C. Palù

TIPOLOGIA ATTUALE:

baita	maso	casa rurale	casa civile	deposito	ed. speciale	rudere
-------	------	-------------	-------------	----------	--------------	--------

EPOCA DI COSTRUZIONE:

anteriore 1860	tra 1860-1939	posteriore 1939
----------------	---------------	-----------------

TIPOLOGIA ARCH. STORICA:

originale	modificata	trasformata	alterata
-----------	------------	-------------	----------

USO ATTUALE:

agricolo	abitativo		artigianale
turistico ricettivo	pertinenziale	pubblico	commerciale

GRADO DI UTILIZZO:

utilizzato	sottoutilizzato	in stato di abbandono
------------	-----------------	-----------------------

TIPOLOGIA COSTRUTTIVA:

legno	pietra	pietra più legno	lamiera	mattoni e cls
-------	--------	------------------	---------	---------------

COPERTURA: forma

una falda	due falde	tre falde	quattro falde	soletta piana
-----------	-----------	-----------	---------------	---------------

COPERTURA: manto

scandole	lamiera liscia	lamiera ondulata	lamiera goffrata
----------	----------------	------------------	------------------

COPERTURA :colore

carta catramata	canadesi	tegole cemento	marsigliesi	p.v.c.
-----------------	----------	----------------	-------------	--------

COPERTURA :accessori

assito	coppi	cemento	manto erboso	porfido	altro
--------	-------	---------	--------------	---------	-------

naturale	nero	t. moro	arancio	zincato	marrone	altro
----------	------	---------	---------	---------	---------	-------

canali di gronda in legno	canali di gronda in lamiera	abbaini
---------------------------	-----------------------------	---------

antenne paraboliche	finestre in falda	pannelli solari/fotovolt.	camini
---------------------	-------------------	---------------------------	--------

altro:

ELEMENTI IN AGGETTO:

ballatoi	scale esterne	sporti	abbaini	poggioli	wirdock
----------	---------------	--------	---------	----------	---------

altro:

INTONACO:

raso sasso	sbriciato	civile	assente	altro:
------------	-----------	--------	---------	--------

SERRAMENTI:

legno	alluminio	p.v.c.	assenti	grate in ferro	altro
-------	-----------	--------	---------	----------------	-------

PARTICOLARI DI PREGIO:

--

DEGRADO:

nullo	medio	elevato
-------	-------	---------

SPAZI DI PERTINENZA:

incolto	verde	sterrato	asfalto	cemento	selciato	altro
---------	-------	----------	---------	---------	----------	-------

VIABILITA': tipologia

strada	sentiero	pista	altro	assente
--------	----------	-------	-------	---------

VIABILITA': pavimentazione

asfalto	acciotolato	cemento	sterrato	fondo naturale	altro
---------	-------------	---------	----------	----------------	-------

SOTTOSERVIZI:

acquedotto potabile	fognatura acque nere	fornitura elettrica	altro
---------------------	----------------------	---------------------	-------

VINCOLI LEGISLATIVI:

Individuazione bene ambientale art. 65 L.P. 15/2015	D.lgs. 42/2004
---	----------------

DATI TECNICI DI PROGETTO:

VINCOLI PROGETTUALI:

Edificio da recuperare

CATEGORIE D'INTERVENTO:

manut. straordinaria	restauro	risanamento conserv.	ristrutturazione edilizia
----------------------	----------	----------------------	---------------------------

NOTE:

--