



PROVINCIA AUTONOMA DI TRENTO

Comune di Palù del Fersina Gamoa' va Palai En Bersntol

PRG **comunale**

1° adozione delibera Commissario
ad ACTA n.1 d.d. 10.08.2022

2° adozione delibera Commissario
ad ACTA n.1 d.d. 15.05.2023

approvazione G.P. delibera n.

pubblicazione su B.U.

Progettazione:
SERVIZIO URBANISTICA
COMUNITA' ALTA
VALSUGANA E BERSNTOL

Il Responsabile di servizio:
arch. Claudio Gardelli

VARIANTE GENERALE 2021

SCHEDE TECNICHE
dal n. 121 al n. 135

**Patrimonio edilizio
tradizionale montano**

data: ottobre 2023



Comunità Alta Valsugana e Bersntol

Tolgamo' schoft Hoa Valzegù ont Bersntol

COMPRESSORIO ALTA VALSUGANA

Numero **121**Foglio mappa **7**N. di particella edificiale **343**Data rilievo **05.10.1993**

Rilevatore **Dissegna - Tomasi**

100

Battisti

A photograph of a small, rustic log cabin with a steep, dark roof, situated in a field of tall grass and wildflowers. The cabin is constructed of horizontal logs and has a small, partially collapsed section on the right side. The background shows a clear blue sky and distant trees.

sud

COMPRESORIO ALTA VALSUGANA
PIANO REGOLATORE GENERALE DEL COMUNE DI PALU' DEL FERSINA
INSEDIAMENTI STORICI E PATRIMONIO EDILIZIO MONTANO

COMUNE: **PALU' DEL FERSINA**

LOC.:

Schedatura storica

FOTOGRAFIA n. 2



prospetto

est

FOTOGRAFIA n. 3



prospetto

nord

COMPRESORIO ALTA VALSUGANA
PIANO REGOLATORE GENERALE DEL COMUNE DI PALU' DEL FERSINA
INSEDIAMENTI STORICI E PATRIMONIO EDILIZIO MONTANO

COMUNE: PALU' DEL FERSINA

LOC.:

Schedatura storica

FOTOGRAFIA n. 4



prospetto

.ovest.....

PIANO REGOLATORE GENERALE

Comune di Palù del Fersina - Gamoa' va Palai en Bernstol

Patrimonio edilizio
tradizionale montano
art. 104 L.P. 15/2015

AGGIORNAMENTO FOTOGRAFICO - 04.10.2018

SCHEDA N. 121 p.ed. 343



COMUNITA' ALTA VALSUGANA E BERSNTOL
Servizio Urbanistica

PIANO REGOLATORE GENERALE
Comune di Palù del Fersina - Gamua va Palae en Bersntol

Patrimonio edilizio tradizionale montano - art. 104 L.P. 15/2015

DATI TECNICI DI ANALISI

sopralluogo di data 04.10.2018

SCHEDA N. 121

p.ed. 343

p.f.

C.C. Palù

TIPOLOGIA ATTUALE:

baita	maso	casa rurale	casa civile	deposito	ed. speciale	rudere
-------	------	-------------	-------------	----------	--------------	--------

EPOCA DI COSTRUZIONE:

anteriore 1860	tra 1860-1939	posteriore 1939
----------------	---------------	-----------------

TIPOLOGIA ARCH. STORICA:

originale	modificata	trasformata	alterata
-----------	------------	-------------	----------

USO ATTUALE:

agricolo	abitativo	artigianale
turistico ricettivo	pertinenziale	pubblico
		commerciale

GRADO DI UTILIZZO:

utilizzato	sottoutilizzato	in stato di abbandono
------------	-----------------	-----------------------

TIPOLOGIA COSTRUTTIVA:

legno	pietra	pietra più legno	lamiera	mattoni e cls
-------	--------	------------------	---------	---------------

COPERTURA: forma

una falda	due falde	tre falde	quattro falde	soletta piana
-----------	-----------	-----------	---------------	---------------

COPERTURA: manto

scandole	lamiera liscia	lamiera ondulata	lamiera goffrata
----------	----------------	------------------	------------------

COPERTURA :colore

carta catramata	canadesi	tegole cemento	marsigliesi	p.v.c.
-----------------	----------	----------------	-------------	--------

COPERTURA :accessori

assito	coppi	cemento	manto erboso	porfido	altro
--------	-------	---------	--------------	---------	-------

naturale	nero	t. moro	arancio	zincato	marrone	altro
----------	------	---------	---------	---------	---------	-------

canali di gronda in legno	canali di gronda in lamiera	abbaini
---------------------------	-----------------------------	---------

antenne paraboliche	finestre in falda	pannelli solari/fotovolt.	camini
---------------------	-------------------	---------------------------	--------

altro:

ELEMENTI IN AGGETTO:

ballatoi	scale esterne	sporti	abbaini	poggioli	wirdock
----------	---------------	--------	---------	----------	---------

altro:

INTONACO:

raso sasso	sbriciato	civile	assente	altro:
------------	-----------	--------	---------	--------

SERRAMENTI:

legno	alluminio	p.v.c.	assenti	grate in ferro	altro
-------	-----------	--------	---------	----------------	-------

PARTICOLARI DI PREGIO:

--

DEGRADO:

nullo	medio	elevato
-------	-------	---------

SPAZI DI PERTINENZA:

incolto	verde	sterrato	asfalto	cemento	selciato	altro
---------	-------	----------	---------	---------	----------	-------

VIABILITA': tipologia

strada	sentiero	pista	altro	assente
--------	----------	-------	-------	---------

VIABILITA': pavimentazione

asfalto	acciotolato	cemento	sterrato	fondo naturale	altro
---------	-------------	---------	----------	----------------	-------

SOTTOSERVIZI:

acquedotto potabile	fognatura acque nere	fornitura elettrica	altro
---------------------	----------------------	---------------------	-------

VINCOLI LEGISLATIVI:

Individuazione bene ambientale art. 65 L.P. 15/2015	D.lgs. 42/2004
---	----------------

DATI TECNICI DI PROGETTO:

VINCOLI PROGETTUALI:

--

CATEGORIE D'INTERVENTO:

manut. straordinaria	restauro	risanamento conserv.	ristrutturazione edilizia
----------------------	----------	----------------------	---------------------------

NOTE:

--

COMPRESORIO ALTA VALSUGANA
PIANO REGOLATORE GENERALE DEL COMUNE DI PALU' DEL FERSINA
 INSEDIAMENTI STORICI E PATRIMONIO EDILIZIO MONTANO

Schedatura storica

Numero 122	Foglio mappa 7
Comprensorio Alta Valsugana	N. di particella edificiale
Comune Amministrativo PALU' DEL FERSINA	Data rilievo 05.10.1993
Comune Catastale PALU' DEL FERSINA	Rilevatore Dissegna - Tomasi
Indirizzo/Località	

CARTOGRAFIA
 scala: **1:2880**
 ▲ rif. doc.
 fotografica

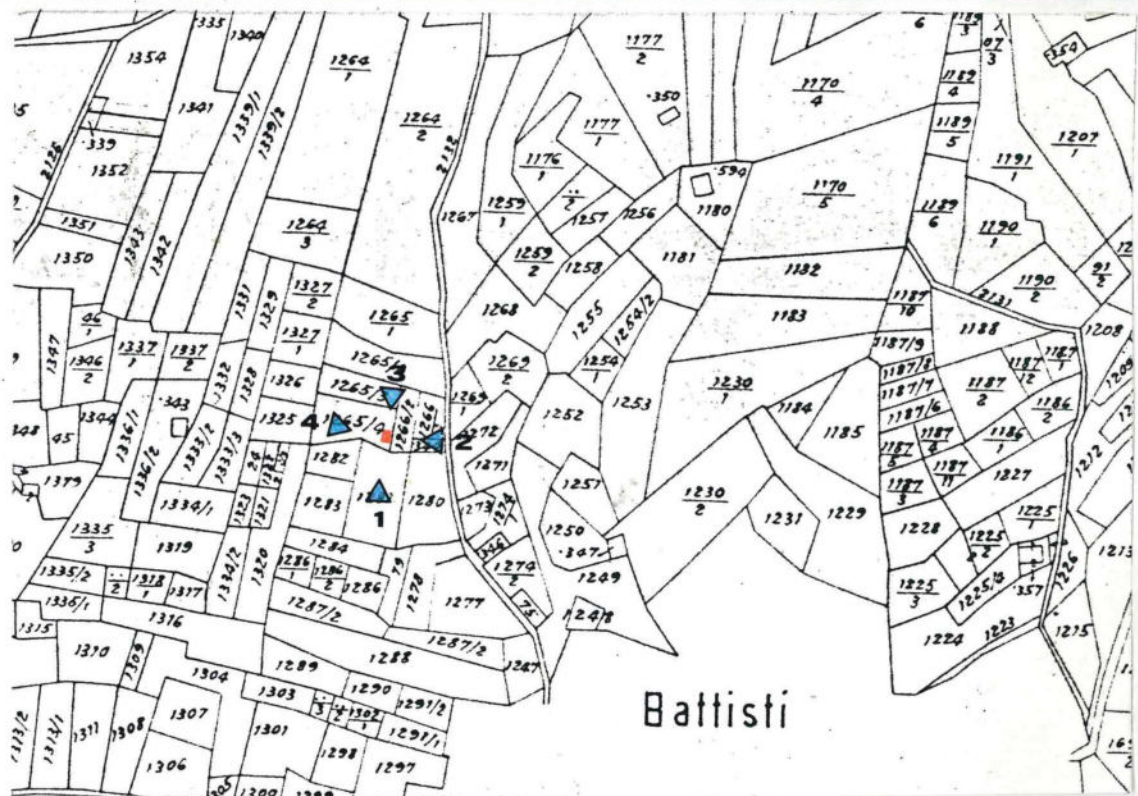

FOTOGRAFIA n. 1



prospetto

sud

COMPRESORIO ALTA VALSUGANA
PIANO REGOLATORE GENERALE DEL COMUNE DI PALU' DEL FERSINA
INSEDIAMENTI STORICI E PATRIMONIO EDILIZIO MONTANO

COMUNE: **PALU' DEL FERSINA**

LOC.:

Schedatura storica

FOTOGRAFIA n. 2

prospetto

est



FOTOGRAFIA n. 3

prospetto

nord



COMPRESORIO ALTA VALSUGANA
PIANO REGOLATORE GENERALE DEL COMUNE DI PALU' DEL FERSINA
INSEDIAMENTI STORICI E PATRIMONIO EDILIZIO MONTANO

COMUNE: PALU' DEL FERSINA

LOC.:

Schedatura storica

FOTOGRAFIA n. 4

prospetto

ovest



PIANO REGOLATORE GENERALE

Comune di Palù del Fersina - Gamoa' va Palai en Bernstol

Patrimonio edilizio
tradizionale montano
art. 104 L.P. 15/2015

AGGIORNAMENTO FOTOGRAFICO - 04.10.2018

SCHEDA N. 122 p.f. 1265/4



COMUNITA' ALTA VALSUGANA E BERSNTOL
Servizio Urbanistica

PIANO REGOLATORE GENERALE
Comune di Palù del Fersina - Gamua va Palae en Bersntol

Patrimonio edilizio tradizionale montano - art. 104 L.P. 15/2015

DATI TECNICI DI ANALISI

sopralluogo di data 04.10.2018

SCHEDA N. 122

p.ed.

p.f. 1265/4

C.C. Palù

TIPOLOGIA ATTUALE:

baita	maso	casa rurale	casa civile	deposito	ed. speciale	rudere
-------	------	-------------	-------------	----------	--------------	--------

EPOCA DI COSTRUZIONE:

anteriore 1860	tra 1860-1939	posteriore 1939
----------------	---------------	-----------------

TIPOLOGIA ARCH. STORICA:

originale	modificata	trasformata	alterata
-----------	------------	-------------	----------

USO ATTUALE:

agricolo	abitativo	artigianale
turistico ricettivo	pertinenziale	pubblico
		commerciale

GRADO DI UTILIZZO:

utilizzato	sottoutilizzato	in stato di abbandono
------------	-----------------	-----------------------

TIPOLOGIA COSTRUTTIVA:

legno	pietra	pietra più legno	lamiera	mattoni e cls
-------	--------	------------------	---------	---------------

COPERTURA: forma

una falda	due falde	tre falde	quattro falde	soletta piana
-----------	-----------	-----------	---------------	---------------

COPERTURA: manto

scandole	lamiera liscia	lamiera ondulata	lamiera gofrata
----------	----------------	------------------	-----------------

COPERTURA :colore

carta catramata	canadesi	tegole cemento	marsigliesi	p.v.c.
-----------------	----------	----------------	-------------	--------

COPERTURA :accessori

assito	coppi	cemento	manto erboso	porfido	altro
--------	-------	---------	--------------	---------	-------

naturale	nero	t. moro	arancio	zincato	marrone	altro
----------	------	---------	---------	---------	---------	-------

canali di gronda in legno	canali di gronda in lamiera	abbaini
---------------------------	-----------------------------	---------

antenne paraboliche	finestre in falda	pannelli solari/fotovolt.	camini
---------------------	-------------------	---------------------------	--------

altro:

ELEMENTI IN AGGETTO:

ballatoi	scale esterne	sporti	abbaini	poggioli	wirdock
----------	---------------	--------	---------	----------	---------

altro:

INTONACO:

raso sasso	sbriciato	civile	assente	altro:
------------	-----------	--------	---------	--------

SERRAMENTI:

legno	alluminio	p.v.c.	assenti	grate in ferro	altro
-------	-----------	--------	---------	----------------	-------

PARTICOLARI DI PREGIO:

--

DEGRADO:

nullo	medio	elevato
-------	-------	---------

SPAZI DI PERTINENZA:

incolto	verde	sterrato	asfalto	cemento	selciato	altro
---------	-------	----------	---------	---------	----------	-------

VIABILITA': tipologia

strada	sentiero	pista	altro	assente
--------	----------	-------	-------	---------

VIABILITA': pavimentazione

asfalto	acciotolato	cemento	sterrato	fondo naturale	altro
---------	-------------	---------	----------	----------------	-------

SOTTOSERVIZI:

acquedotto potabile	fognatura acque nere	fornitura elettrica	altro
---------------------	----------------------	---------------------	-------

VINCOLI LEGISLATIVI:

Individuazione bene ambientale art. 65 L.P. 15/2015	D.lgs. 42/2004
---	----------------

DATI TECNICI DI PROGETTO:

VINCOLI PROGETTUALI:

--

CATEGORIE D'INTERVENTO:

manut. straordinaria	restauro	risanamento conserv.	ristrutturazione edilizia
----------------------	----------	----------------------	---------------------------

NOTE:

--

Schedatura storica

Numero 123	Foglio mappa 7
Comprensorio Alta Valsugana	N. di particella edificiale 350
Comune Amministrativo PALU' DEL FERSINA	Data rilievo 05.10.1993
Comune Catastale PALU' DEL FERSINA	Rilevatore Dissegna - Tomasi
Indirizzo/Località	

CARTOGRAFIA
scala: **1 : 2880**

► rif. doc.
fotografica

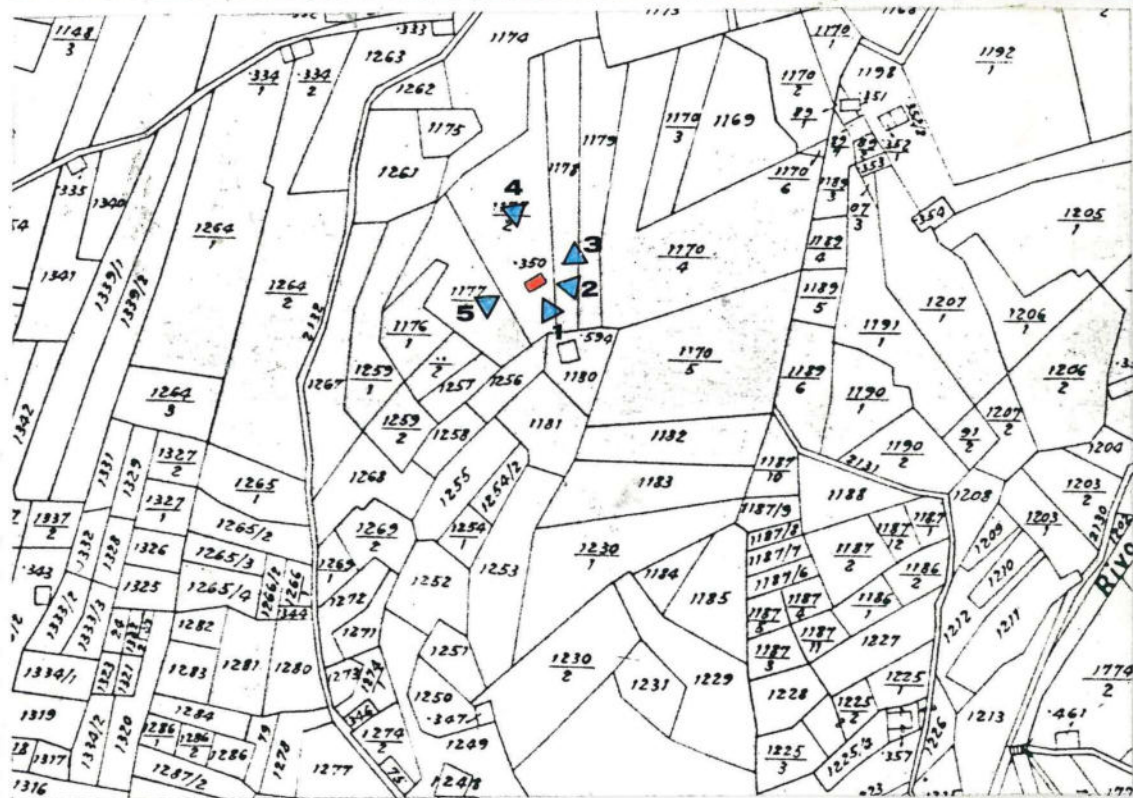

FOTOGRAFIA n. 1



prospetto

sud - est

COMPRESORIO ALTA VALSUGANA
PIANO REGOLATORE GENERALE DEL COMUNE DI PALU' DEL FERSINA
INSEDIAMENTI STORICI E PATRIMONIO EDILIZIO MONTANO

COMUNE: **PALU' DEL FERSINA**

LOC.:

Schedatura storica

FOTOGRAFIA n. 2

prospetto

sud - est



FOTOGRAFIA n. 3

prospetto

nord - est



COMPENSORIO ALTA VALSUGANA
PIANO REGOLATORE GENERALE DEL COMUNE DI PALU' DEL FERSINA
INSEDIAMENTI STORICI E PATRIMONIO EDILIZIO MONTANO

COMUNE: **PALU' DEL FERSINA**

LOC.:

Schedatura storica

FOTOGRAFIA n. 4



prospetto

nord - ovest.....

FOTOGRAFIA n. 5



prospetto

sud - ovest.....

PIANO REGOLATORE GENERALE

Comune di Palù del Fersina - Gamoa' va Palai en Bernstol

Patrimonio edilizio
tradizionale montano
art. 104 L.P. 15/2015

AGGIORNAMENTO FOTOGRAFICO - 04.10.2018

SCHEDA N. 123 p.ed. 350



COMUNITA' ALTA VALSUGANA E BERSNTOL
Servizio Urbanistica

AGGIORNAMENTO FOTOGRAFICO - 04.10.2018

SCHEDA N. 123 p.ed. 350



PIANO REGOLATORE GENERALE
Comune di Palù del Fersina - Gamua va Palae en Bersntol

Patrimonio edilizio tradizionale montano - art. 104 L.P. 15/2015

DATI TECNICI DI ANALISI

sopralluogo di data 04.10.2018

SCHEDA N. 123

p.ed. 350

p.f.

C.C. Palù

TIPOLOGIA ATTUALE:

baita	maso	casa rurale	casa civile	deposito	ed. speciale	rudere
-------	------	-------------	-------------	----------	--------------	--------

EPOCA DI COSTRUZIONE:

anteriore 1860	tra 1860-1939	posteriore 1939
----------------	---------------	-----------------

TIPOLOGIA ARCH. STORICA:

originale	modificata	trasformata	alterata
-----------	------------	-------------	----------

USO ATTUALE:

agricolo	abitativo		artigianale
turistico ricettivo	pertinenziale	pubblico	commerciale

GRADO DI UTILIZZO:

utilizzato	sottoutilizzato	in stato di abbandono
------------	-----------------	-----------------------

TIPOLOGIA COSTRUTTIVA:

legno	pietra	pietra più legno	lamiera	mattoni e cls
-------	--------	------------------	---------	---------------

COPERTURA: forma

una falda	due falde	tre falde	quattro falde	soletta piana
-----------	-----------	-----------	---------------	---------------

COPERTURA: manto

scandole	lamiera liscia	lamiera ondulata	lamiera gofrata
----------	----------------	------------------	-----------------

carta catramata	canadesi	tegole cemento	marsigliesi	p.v.c.
-----------------	----------	----------------	-------------	--------

assito	coppi	cemento	manto erboso	porfido	altro
--------	-------	---------	--------------	---------	-------

COPERTURA :colore

naturale	nero	t. moro	arancio	zincato	marrone	altro
----------	------	---------	---------	---------	---------	-------

COPERTURA :accessori

canali di gronda in legno	canali di gronda in lamiera	abbaini
---------------------------	-----------------------------	---------

antenne paraboliche	finestre in falda	pannelli solari/fotovolt.	camini
---------------------	-------------------	---------------------------	--------

altro:

ELEMENTI IN AGGETTO:

ballatoi	scale esterne	sporti	abbaini	poggioli	wirdock
----------	---------------	--------	---------	----------	---------

altro:

INTONACO:

raso sasso	sbriciato	civile	assente	altro:
------------	-----------	--------	---------	--------

SERRAMENTI:

legno	alluminio	p.v.c.	assenti	grate in ferro	altro
-------	-----------	--------	---------	----------------	-------

PARTICOLARI DI PREGIO:

--

DEGRADO:

nullo	medio	elevato
-------	-------	---------

SPAZI DI PERTINENZA:

incolto	verde	sterrato	asfalto	cemento	selciato	altro
---------	-------	----------	---------	---------	----------	-------

VIABILITA': tipologia

strada	sentiero	pista	altro	assente
--------	----------	-------	-------	---------

VIABILITA': pavimentazione

asfalto	acciotolato	cemento	sterrato	fondo naturale	altro
---------	-------------	---------	----------	----------------	-------

SOTTOSERVIZI:

acquedotto potabile	fognatura acque nere	fornitura elettrica	altro
---------------------	----------------------	---------------------	-------

VINCOLI LEGISLATIVI:

Individuazione bene ambientale art. 65 L.P. 15/2015	D.lgs. 42/2004
---	----------------

DATI TECNICI DI PROGETTO:

VINCOLI PROGETTUALI:

Il progetto di recupero del manufatto dovrà individuare punti di dispersione dei reflui esternamente all'area di rispetto della sorgente 517 denominata Battisti, secondo le prescrizioni suggerite da opportuna perizia geologica.

CATEGORIE D'INTERVENTO:

manut. straordinaria	restauro	risanamento conserv.	ristrutturazione edilizia
----------------------	----------	----------------------	---------------------------

NOTE:

--

COMPENSORIO ALTA VALSUGANA
PIANO REGOLATORE GENERALE DEL COMUNE DI PALU' DEL FERSINA
 INSEDIAMENTI STORICI E PATRIMONIO EDILIZIO MONTANO

Schedatura storica

Numero 124	Foglio mappa 7
Comprensorio Alta Valsugana	N. di particella edificiale 594
Comune Amministrativo PALU' DEL FERSINA	Data rilievo 05.10.1993
Comune Catastale PALU' DEL FERSINA	Rilevatore Dissegna - Tomasi
Indirizzo/Località	

CARTOGRAFIA
 scala: **1:2880**

▶ rif. doc.
 fotografica

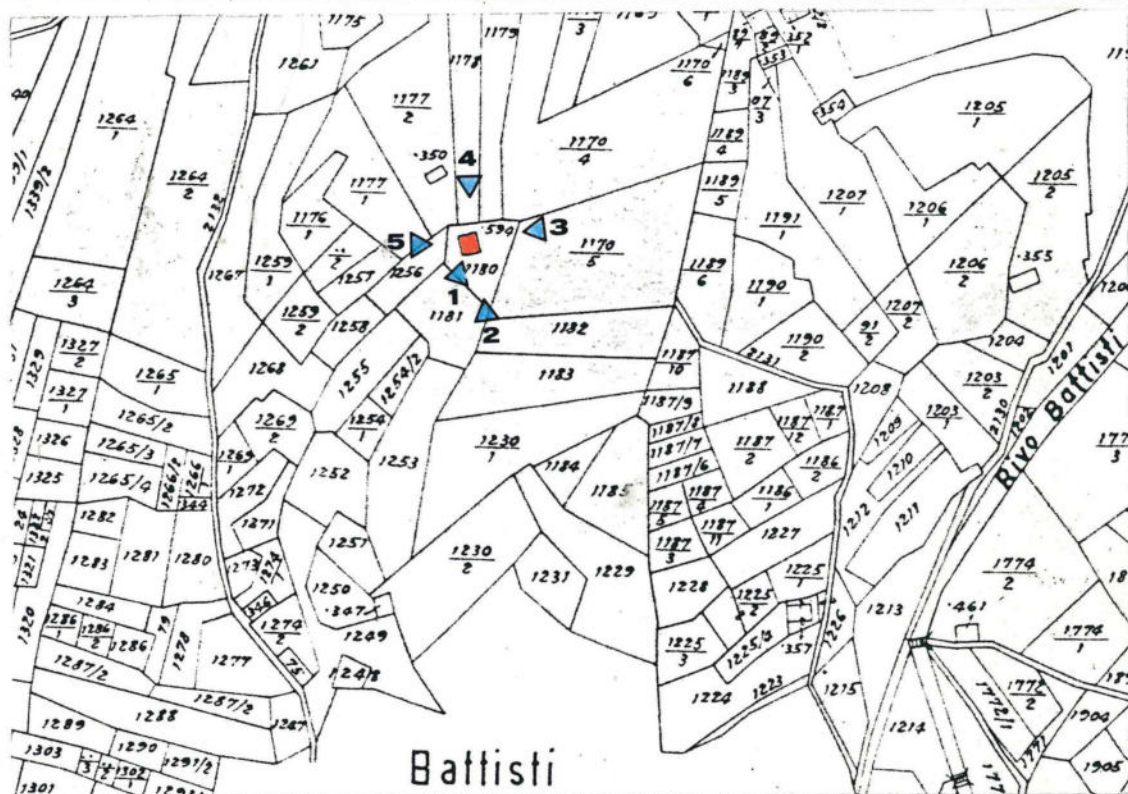

FOTOGRAFIA n. 1



prospetto

sud - est

COMPRESORIO ALTA VALSUGANA
PIANO REGOLATORE GENERALE DEL COMUNE DI PALU' DEL FERSINA
INSEDIAMENTI STORICI E PATRIMONIO EDILIZIO MONTANO

COMUNE: **PALU' DEL FERSINA**

LOC.:

Schedatura storica

FOTOGRAFIA n. 2

prospetto

sud - est



FOTOGRAFIA n. 3

prospetto

nord - est



COMPRESORIO ALTA VALSUGANA
PIANO REGOLATORE GENERALE DEL COMUNE DI PALU' DEL FERSINA
INSEDIAMENTI STORICI E PATRIMONIO EDILIZIO MONTANO

COMUNE: **PALU' DEL FERSINA**

LOC.:

Schedatura storica

FOTOGRAFIA n. 4

prospetto

nord - ovest



FOTOGRAFIA n. 5

prospetto

sud - ovest



PIANO REGOLATORE GENERALE

Comune di Palù del Fersina - Gamoa' va Palai en Bernstol

Patrimonio edilizio
tradizionale montano
art. 104 L.P. 15/2015

AGGIORNAMENTO FOTOGRAFICO - 04.10.2018

SCHEDA N. 124 p.ed. 594



COMUNITA' ALTA VALSUGANA E BERSNTOL
Servizio Urbanistica

AGGIORNAMENTO FOTOGRAFICO - 04.10.2018

SCHEDA N. 124 p.ed. 594



PIANO REGOLATORE GENERALE
Comune di Palù del Fersina - Gamua va Palae en Bersntol

Patrimonio edilizio tradizionale montano - art. 104 L.P. 15/2015

DATI TECNICI DI ANALISI

sopralluogo di data 04.10.2018

SCHEDA N. 124

p.ed. 594

p.f.

C.C. Palù

TIPOLOGIA ATTUALE:

baita	maso	casa rurale	casa civile	deposito	ed. speciale	rudere
-------	------	-------------	-------------	----------	--------------	--------

EPOCA DI COSTRUZIONE:

anteriore 1860	tra 1860-1939	posteriore 1939
----------------	---------------	-----------------

TIPOLOGIA ARCH. STORICA:

originale	modificata	trasformata	alterata
-----------	------------	-------------	----------

USO ATTUALE:

agricolo	abitativo		artigianale
turistico ricettivo	pertinenziale	pubblico	commerciale

GRADO DI UTILIZZO:

utilizzato	sottoutilizzato	in stato di abbandono
------------	-----------------	-----------------------

TIPOLOGIA COSTRUTTIVA:

legno	pietra	pietra più legno	lamiera	mattoni e cls
-------	--------	------------------	---------	---------------

COPERTURA: forma

una falda	due falde	tre falde	quattro falde	soletta piana
-----------	-----------	-----------	---------------	---------------

COPERTURA: manto

scandole	lamiera liscia	lamiera ondulata	lamiera gofrata
----------	----------------	------------------	-----------------

COPERTURA :colore

carta catramata	canadesi	tegole cemento	marsigliesi	p.v.c.
-----------------	----------	----------------	-------------	--------

COPERTURA :accessori

assito	coppi	cemento	manto erboso	porfido	altro
--------	-------	---------	--------------	---------	-------

naturale	nero	t. moro	arancio	zincato	marrone	altro
----------	------	---------	---------	---------	---------	-------

canali di gronda in legno	canali di gronda in lamiera	abbaini
---------------------------	-----------------------------	---------

antenne paraboliche	finestre in falda	pannelli solari/fotovolt.	camini
---------------------	-------------------	---------------------------	--------

altro:

ELEMENTI IN AGGETTO:

ballatoi	scale esterne	sporti	abbaini	poggioli	wirdock
----------	---------------	--------	---------	----------	---------

altro:

INTONACO:

raso sasso	sbriciato	civile	assente	altro:
------------	-----------	--------	---------	--------

SERRAMENTI:

legno	alluminio	p.v.c.	assenti	grate in ferro	altro
-------	-----------	--------	---------	----------------	-------

PARTICOLARI DI PREGIO:

--

DEGRADO:

nullo	medio	elevato
-------	-------	---------

SPAZI DI PERTINENZA:

incolto	verde	sterrato	asfalto	cemento	selciato	altro
---------	-------	----------	---------	---------	----------	-------

VIABILITA': tipologia

strada	sentiero	pista	altro	assente
--------	----------	-------	-------	---------

VIABILITA': pavimentazione

asfalto	acciotolato	cemento	sterrato	fondo naturale	altro
---------	-------------	---------	----------	----------------	-------

SOTTOSERVIZI:

acquedotto potabile	fognatura acque nere	fornitura elettrica	altro
---------------------	----------------------	---------------------	-------

VINCOLI LEGISLATIVI:

Individuazione bene ambientale art. 65 L.P. 15/2015	D.lgs. 42/2004
---	----------------

DATI TECNICI DI PROGETTO:

VINCOLI PROGETTUALI:

Il progetto di recupero del manufatto dovrà individuare punti di dispersione dei reflui esternamente all'area di rispetto della sorgente 517 denominata Battisti, secondo le prescrizioni suggerite da opportuna perizia geologica.

CATEGORIE D'INTERVENTO:

manut. straordinaria	restauro	risanamento conserv.	ristrutturazione edilizia
----------------------	----------	----------------------	---------------------------

NOTE:

--

Schedatura storica

Numero 125	Foglio mappa 7
Comprensorio Alta Valsugana	N. di particella edificiale 347
Comune Amministrativo PALU' DEL FERSINA	Data rilievo 05.10.1993
Comune Catastale PALU' DEL FERSINA	Rilevatore Dissegna - Tomasi
Indirizzo/Località Battisti	

CARTOGRAFIA
scala: **1:2880**
▶ rif. doc.
fotografica

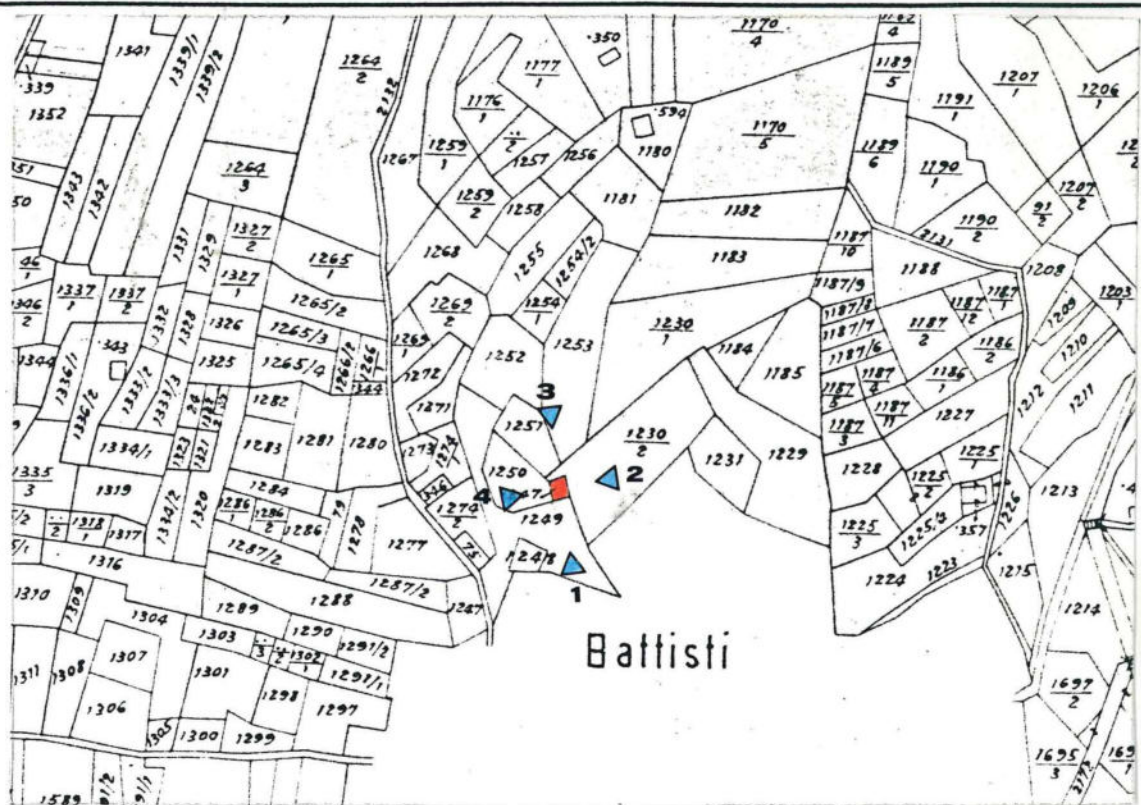

FOTOGRAFIA n. 1



prospetto

sud

COMPRESORIO ALTA VALSUGANA
PIANO REGOLATORE GENERALE DEL COMUNE DI PALU' DEL FERSINA
INSEDIAMENTI STORICI E PATRIMONIO EDILIZIO MONTANO

COMUNE: PALU' DEL FERSINA

LOC.: Battisti

Schedatura storica

FOTOGRAFIA n. 4

prospetto

ovest



COMPRESORIO ALTA VALSUGANA
PIANO REGOLATORE GENERALE DEL COMUNE DI PALU' DEL FERSINA
INSEDIAMENTI STORICI E PATRIMONIO EDILIZIO MONTANO

COMUNE: **PALU' DEL FERSINA**

LOC.: **Battisti**

Schedatura storica

FOTOGRAFIA n. 2

prospetto

est



FOTOGRAFIA n. 3

prospetto

nord



PIANO REGOLATORE GENERALE

Comune di Palù del Fersina - Gamoa' va Palai en Bernstol

Patrimonio edilizio
tradizionale montano
art. 104 L.P. 15/2015

AGGIORNAMENTO FOTOGRAFICO - 04.10.2018

SCHEDA N. 125 p.ed. 347



COMUNITA' ALTA VALSUGANA E BERSNTOL
Servizio Urbanistica

PIANO REGOLATORE GENERALE
Comune di Palù del Fersina - Gamua va Palae en Bersntol

Patrimonio edilizio tradizionale montano - art. 104 L.P. 15/2015

DATI TECNICI DI ANALISI

sopralluogo di data 04.10.2018

SCHEDA N. 125

p.ed. 347

p.f.

C.C. Palù

TIPOLOGIA ATTUALE:

baita	maso	casa rurale	casa civile	deposito	ed. speciale	rudere
-------	------	-------------	-------------	----------	--------------	--------

EPOCA DI COSTRUZIONE:

anteriore 1860	tra 1860-1939	posteriore 1939
----------------	---------------	-----------------

TIPOLOGIA ARCH. STORICA:

originale	modificata	trasformata	alterata
-----------	------------	-------------	----------

USO ATTUALE:

agricolo	abitativo		artigianale
turistico ricettivo	pertinenziale	pubblico	commerciale

GRADO DI UTILIZZO:

utilizzato	sottoutilizzato	in stato di abbandono
------------	-----------------	-----------------------

TIPOLOGIA COSTRUTTIVA:

legno	pietra	pietra più legno	lamiera	mattoni e cls
-------	--------	------------------	---------	---------------

COPERTURA: forma

una falda	due falde	tre falde	quattro falde	soletta piana
-----------	-----------	-----------	---------------	---------------

COPERTURA: manto

scandole	lamiera liscia	lamiera ondulata	lamiera goffrata
----------	----------------	------------------	------------------

carta catramata	canadesi	tegole cemento	marsigliesi	p.v.c.
-----------------	----------	----------------	-------------	--------

assito	coppi	cemento	manto erboso	porfido	altro
--------	-------	---------	--------------	---------	-------

COPERTURA :colore

naturale	nero	t. moro	arancio	zincato	marrone	altro
----------	------	---------	---------	---------	---------	-------

COPERTURA :accessori

canali di gronda in legno	canali di gronda in lamiera	abbaini
---------------------------	-----------------------------	---------

antenne paraboliche	finestre in falda	pannelli solari/fotovolt.	camini
---------------------	-------------------	---------------------------	--------

altro:

ELEMENTI IN AGGETTO:

ballatoi	scale esterne	sporti	abbaini	poggioli	wirdock
----------	---------------	--------	---------	----------	---------

altro:

INTONACO:

raso sasso	sbriciato	civile	assente	altro:
------------	-----------	--------	---------	--------

SERRAMENTI:

legno	alluminio	p.v.c.	assenti	grate in ferro	altro
-------	-----------	--------	---------	----------------	-------

PARTICOLARI DI PREGIO:

--

DEGRADO:

nullo	medio	elevato
-------	-------	---------

SPAZI DI PERTINENZA:

incolto	verde	sterrato	asfalto	cemento	selciato	altro
---------	-------	----------	---------	---------	----------	-------

VIABILITA': tipologia

strada	sentiero	pista	altro	assente
--------	----------	-------	-------	---------

VIABILITA': pavimentazione

asfalto	acciotolato	cemento	sterrato	fondo naturale	altro
---------	-------------	---------	----------	----------------	-------

SOTTOSERVIZI:

acquedotto potabile	fognatura acque nere	fornitura elettrica	altro
---------------------	----------------------	---------------------	-------

VINCOLI LEGISLATIVI:

Individuazione bene ambientale art. 65 L.P. 15/2015	D.lgs. 42/2004
---	----------------

DATI TECNICI DI PROGETTO:

VINCOLI PROGETTUALI:

Il progetto di recupero del manufatto dovrà individuare punti di dispersione dei reflui esternamente all'area di rispetto della sorgente 517 denominata Battisti, secondo le prescrizioni suggerite da opportuna perizia geologica.

CATEGORIE D'INTERVENTO:

manut. straordinaria	restauro	risanamento conserv.	ristrutturazione edilizia
----------------------	----------	----------------------	---------------------------

NOTE:

--

COMPRESORIO ALTA VALSUGANA
PIANO REGOLATORE GENERALE DEL COMUNE DI PALU' DEL FERSINA
 INSEDIAMENTI STORICI E PATRIMONIO EDILIZIO MONTANO

Schedatura storica

Numero 126	Foglio mappa 13
Comprensorio Alta Valsugana	N. di particella edificiale 348 - 349
Comune Amministrativo PALU' DEL FERSINA	Data rilievo 05.10.1993
Comune Catastale PALU' DEL FERSINA	Rilevatore Dissegna - Tomasi
Indirizzo/Località Battisti	

CARTOGRAFIA
 scala: **1:2880**

▶ rif. doc.
 fotografica

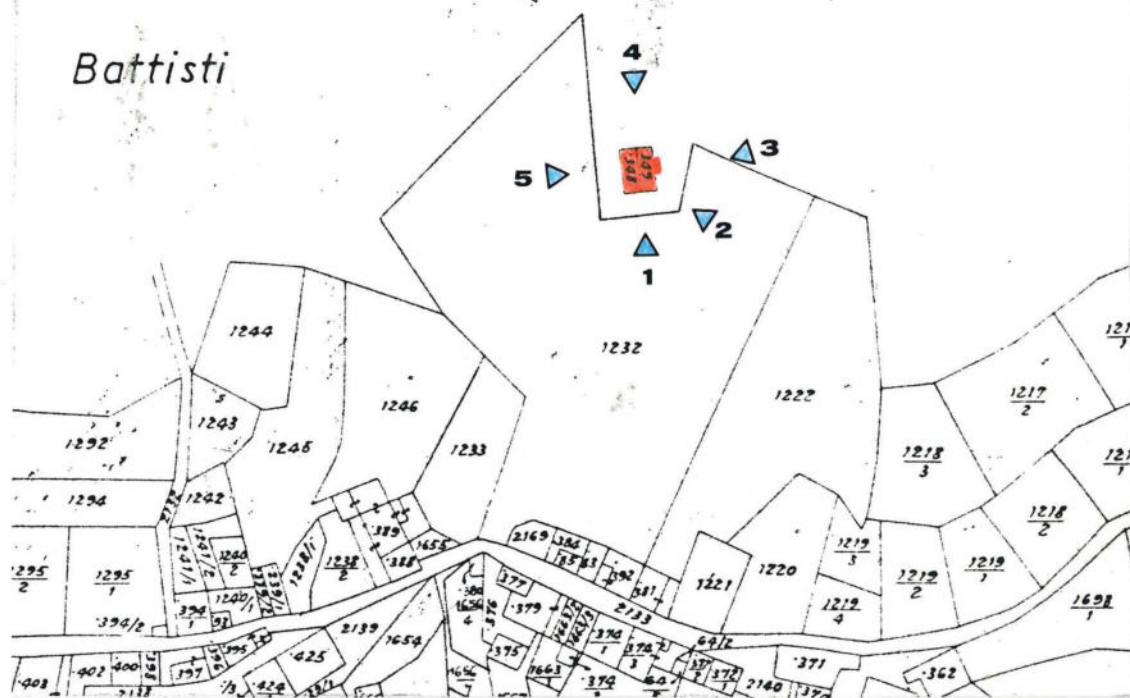

FOTOGRAFIA n. 1



prospetto

sud

COMPRESORIO ALTA VALSUGANA
PIANO REGOLATORE GENERALE DEL COMUNE DI PALU' DEL FERSINA
INSEDIAMENTI STORICI E PATRIMONIO EDILIZIO MONTANO

COMUNE: **PALU' DEL FERSINA**

LOC.: **Battisti**

Schedatura storica

FOTOGRAFIA n. 2

prospetto

sud e est



FOTOGRAFIA n. 3

prospetto

est



COMPRESORIO ALTA VALSUGANA
PIANO REGOLATORE GENERALE DEL COMUNE DI PALU' DEL FERSINA
INSEDIAMENTI STORICI E PATRIMONIO EDILIZIO MONTANO

COMUNE: **PALU' DEL FERSINA**

LOC.: **Battisti**

Schedatura storica

FOTOGRAFIA n. 4



prospetto

nord

FOTOGRAFIA n. 5



prospetto

ovest

PIANO REGOLATORE GENERALE

Comune di Palù del Fersina - Gamoa' va Palai en Bernstol

Patrimonio edilizio
tradizionale montano
art. 104 L.P. 15/2015

AGGIORNAMENTO FOTOGRAFICO - 09.10.2018

SCHEDA N. 126 p.ed. 348 - 349



COMUNITA' ALTA VALSUGANA E BERSNTOL
Servizio Urbanistica

PIANO REGOLATORE GENERALE

Comune di Palù del Fersina - Gamoa' va Palai en Bernstol

Patrimonio edilizio
tradizionale montano
art. 104 L.P. 15/2015

AGGIORNAMENTO FOTOGRAFICO - 09.10.2018

SCHEDA N. 126 p.ed. 348 - 349



PIANO REGOLATORE GENERALE
Comune di Palù del Fersina - Gamua va Palae en Bersntol

Patrimonio edilizio tradizionale montano - art. 104 L.P. 15/2015

DATI TECNICI DI ANALISI

sopralluogo di data 09.10.2018

SCHEDA N. 126

p.ed. 348 – 349

p.f.

C.C. Palù

TIPOLOGIA ATTUALE:

baita	maso	casa rurale	casa civile	deposito	ed. speciale	rudere
-------	------	-------------	-------------	----------	--------------	--------

EPOCA DI COSTRUZIONE:

anteriore 1860	tra 1860-1939	posteriore 1939
----------------	---------------	-----------------

TIPOLOGIA ARCH. STORICA:

originale	modificata	trasformata	alterata
-----------	------------	-------------	----------

USO ATTUALE:

agricolo	abitativo		artigianale
turistico ricettivo	pertinenziale	pubblico	commerciale

GRADO DI UTILIZZO:

utilizzato	sottoutilizzato	in stato di abbandono
------------	-----------------	-----------------------

TIPOLOGIA COSTRUTTIVA:

legno	pietra	pietra più legno	lamiera	mattoni e cls
-------	--------	------------------	---------	---------------

COPERTURA: forma

una falda	due falde	tre falde	quattro falde	soletta piana
-----------	-----------	-----------	---------------	---------------

COPERTURA: manto

scandole	lamiera liscia	lamiera ondulata	lamiera gofrata
----------	----------------	------------------	-----------------

COPERTURA :colore

carta catramata	canadesi	tegole cemento	marsigliesi	p.v.c.
-----------------	----------	----------------	-------------	--------

COPERTURA :accessori

assito	coppi	cemento	manto erboso	porfido	altro
--------	-------	---------	--------------	---------	-------

naturale	nero	t. moro	arancio	zincato	marrone	altro
----------	------	---------	---------	---------	---------	-------

canali di gronda in legno	canali di gronda in lamiera	abbaini
---------------------------	-----------------------------	---------

antenne paraboliche	finestre in falda	pannelli solari/fotovolt.	camini
---------------------	-------------------	---------------------------	--------

altro:

ELEMENTI IN AGGETTO:

ballatoi	scale esterne	sporti	abbaini	poggioli	wirdock
----------	---------------	--------	---------	----------	---------

altro:

INTONACO:

raso sasso	sbriciato	civile	assente	altro:
------------	-----------	--------	---------	--------

SERRAMENTI:

legno	alluminio	p.v.c.	assenti	grate in ferro	altro
-------	-----------	--------	---------	----------------	-------

PARTICOLARI DI PREGIO:

--

DEGRADO:

nullo	medio	elevato
-------	-------	---------

SPAZI DI PERTINENZA:

incolto	verde	sterrato	asfalto	cemento	selciato	altro
---------	-------	----------	---------	---------	----------	-------

VIABILITA': tipologia

strada	sentiero	pista	altro	assente
--------	----------	-------	-------	---------

VIABILITA': pavimentazione

asfalto	acciotolato	cemento	sterrato	fondo naturale	altro
---------	-------------	---------	----------	----------------	-------

SOTTOSERVIZI:

acquedotto potabile	fognatura acque nere	fornitura elettrica	altro
---------------------	----------------------	---------------------	-------

VINCOLI LEGISLATIVI:

Individuazione bene ambientale art. 65 L.P. 15/2015	D.lgs. 42/2004
---	----------------

DATI TECNICI DI PROGETTO:

VINCOLI PROGETTUALI:

Il progetto di recupero del manufatto dovrà individuare punti di dispersione dei reflui esternamente all'area di rispetto della sorgente 517 denominata Battisti, secondo le prescrizioni suggerite da opportuna perizia geologica.

CATEGORIE D'INTERVENTO:

manut. straordinaria	restauro	risanamento conserv.	ristrutturazione edilizia
----------------------	----------	----------------------	---------------------------

NOTE:

--

COMPENSORIO ALTA VALSUGANA
PIANO REGOLATORE GENERALE DEL COMUNE DI PALU' DEL FERSINA
INSEDIAMENTI STORICI E PATRIMONIO EDILIZIO MONTANO

Schedatura storica

Numero 127	Foglio mappa 7
Comprensorio Alta Valsugana	N. di particella edificiale 357
Comune Amministrativo PALU' DEL FERSINA	Data rilievo 12.10.1993
Comune Catastale PALU' DEL FERSINA	Rilevatore Dissegna - Tomasi
Indirizzo/Località Battisti	

CARTOGRAFIA

scala: **1:2880**

▶ rif. doc.
fotografica

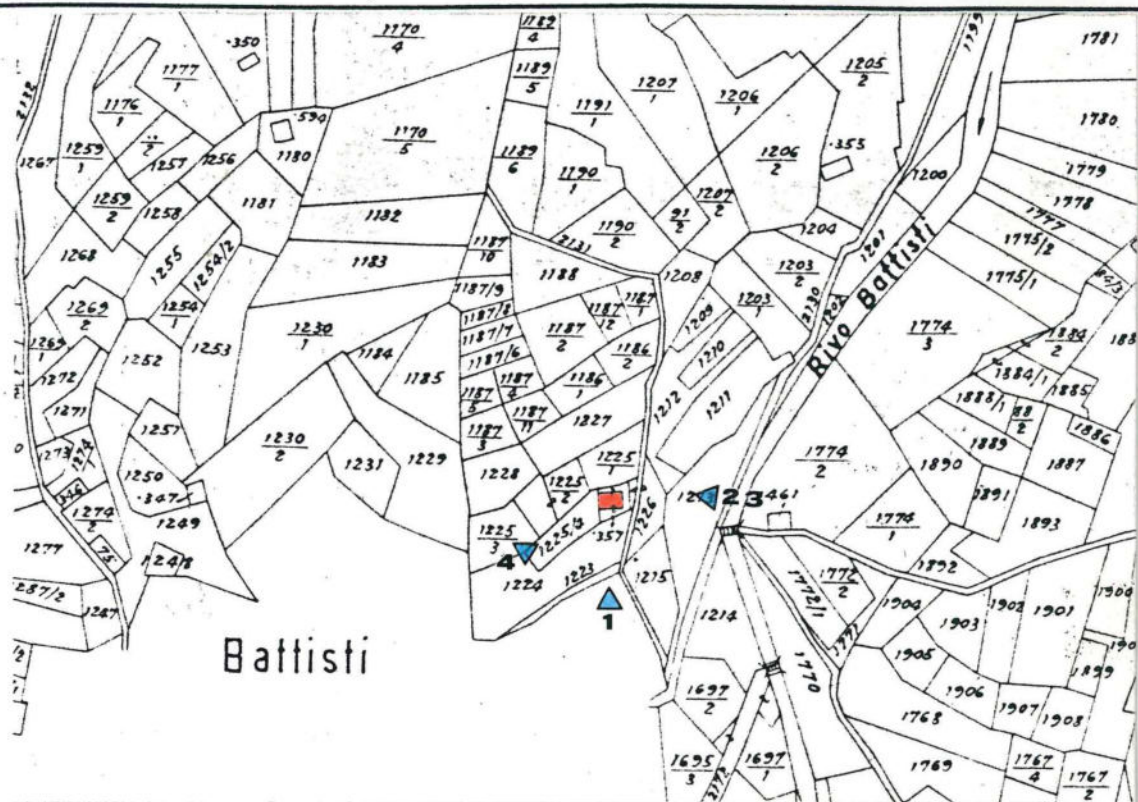

FOTOGRAFIA n. 1



prospetto

sud

COMPRESORIO ALTA VALSUGANA
PIANO REGOLATORE GENERALE DEL COMUNE DI PALU' DEL FERSINA
INSEDIAMENTI STORICI E PATRIMONIO EDILIZIO MONTANO

COMUNE: PALU' DEL FERSINA

LOC.: Battisti

Schedatura storica

FOTOGRAFIA n. 2

prospetto

est



FOTOGRAFIA n. 3

prospetto

est

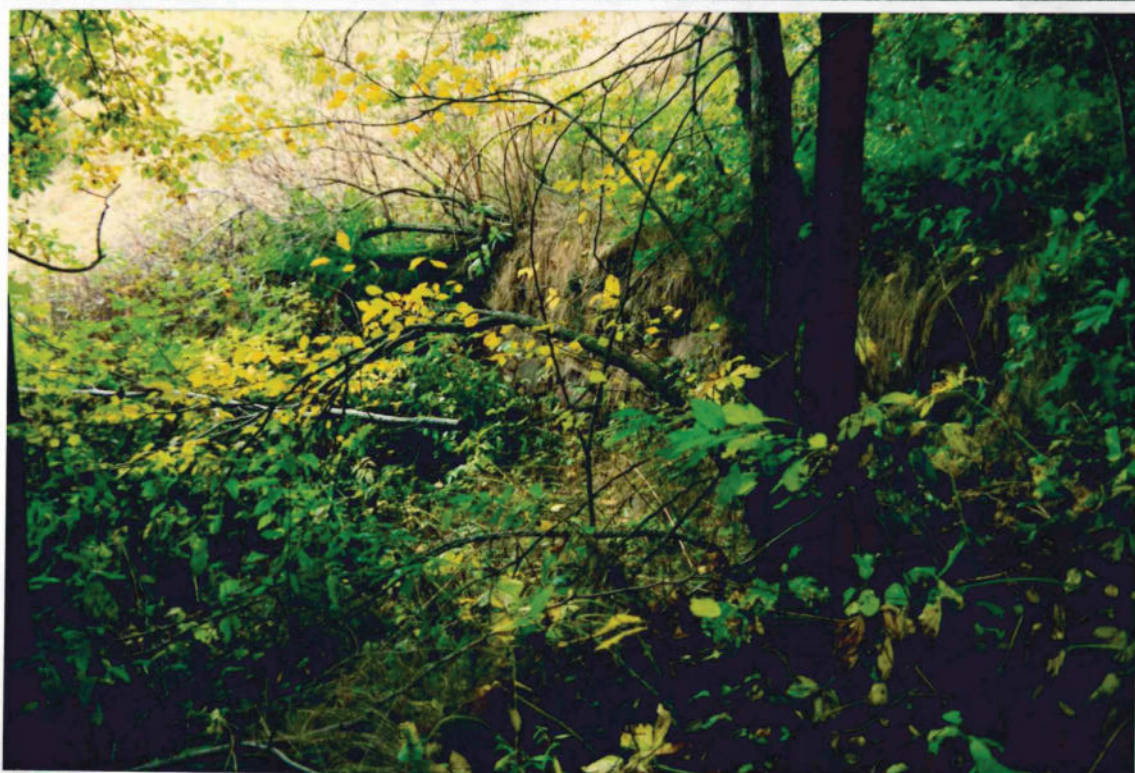

COMPRESORIO ALTA VALSUGANA
PIANO REGOLATORE GENERALE DEL COMUNE DI PALU' DEL FERSINA
INSEDIAMENTI STORICI E PATRIMONIO EDILIZIO MONTANO

COMUNE: PALU' DEL FERSINA

LOC.: Battisti

Schedatura storica

FOTOGRAFIA n. 4

prospetto

sud - ovest.....



AGGIORNAMENTO FOTOGRAFICO - 09.10.2018

SCHEDA N. 127 p.ed. 357



PIANO REGOLATORE GENERALE
Comune di Palù del Fersina - Gamua va Palae en Bersntol

Patrimonio edilizio tradizionale montano - art. 104 L.P. 15/2015

DATI TECNICI DI ANALISI

sopralluogo di data 09.10.2018

SCHEDA N. 127

p.ed. 357

p.f.

C.C. Palù

TIPOLOGIA ATTUALE:

baita	maso	casa rurale	casa civile	deposito	ed. speciale	rudere
-------	------	-------------	-------------	----------	--------------	--------

EPOCA DI COSTRUZIONE:

anteriore 1860	tra 1860-1939	posteriore 1939
----------------	---------------	-----------------

TIPOLOGIA ARCH. STORICA:

originale	modificata	trasformata	alterata
-----------	------------	-------------	----------

USO ATTUALE:

agricolo	abitativo		artigianale
turistico ricettivo	pertinenziale	pubblico	commerciale

GRADO DI UTILIZZO:

utilizzato	sottoutilizzato	in stato di abbandono
------------	-----------------	-----------------------

TIPOLOGIA COSTRUTTIVA:

legno	pietra	pietra più legno	lamiera	mattoni e cls
-------	--------	------------------	---------	---------------

COPERTURA: forma

una falda	due falde	tre falde	quattro falde	soletta piana
-----------	-----------	-----------	---------------	---------------

COPERTURA: manto

scandole	lamiera liscia	lamiera ondulata	lamiera goffrata
----------	----------------	------------------	------------------

COPERTURA :colore

carta catramata	canadesi	tegole cemento	marsigliesi	p.v.c.
-----------------	----------	----------------	-------------	--------

COPERTURA :accessori

assito	coppi	cemento	manto erboso	porfido	altro
--------	-------	---------	--------------	---------	-------

naturale	nero	t. moro	arancio	zincato	marrone	altro
----------	------	---------	---------	---------	---------	-------

canali di gronda in legno	canali di gronda in lamiera	abbaini
---------------------------	-----------------------------	---------

antenne paraboliche	finestre in falda	pannelli solari/fotovolt.	camini
---------------------	-------------------	---------------------------	--------

altro:

ELEMENTI IN AGGETTO:

ballatoi	scale esterne	sporti	abbaini	poggioli	wirdock
----------	---------------	--------	---------	----------	---------

altro:

INTONACO:

raso sasso	sbriciato	civile	assente	altro:
------------	-----------	--------	---------	--------

SERRAMENTI:

legno	alluminio	p.v.c.	assenti	grate in ferro	altro
-------	-----------	--------	---------	----------------	-------

PARTICOLARI DI PREGIO:

--

DEGRADO:

nullo	medio	elevato
-------	-------	---------

SPAZI DI PERTINENZA:

incolto	verde	sterrato	asfalto	cemento	selciato	altro
---------	-------	----------	---------	---------	----------	-------

VIABILITA': tipologia

strada	sentiero	pista	altro	assente
--------	----------	-------	-------	---------

VIABILITA': pavimentazione

asfalto	acciotolato	cemento	sterrato	fondo naturale	altro
---------	-------------	---------	----------	----------------	-------

SOTTOSERVIZI:

acquedotto potabile	fognatura acque nere	fornitura elettrica	altro
---------------------	----------------------	---------------------	-------

VINCOLI LEGISLATIVI:

Individuazione bene ambientale art. 65 L.P. 15/2015	D.lgs. 42/2004
---	----------------

DATI TECNICI DI PROGETTO:

VINCOLI PROGETTUALI:

Rudere non recuperabile

CATEGORIE D'INTERVENTO:

manut. straordinaria	restauro	risanamento conserv.	ristrutturazione edilizia
----------------------	----------	----------------------	---------------------------

NOTE:

--

COMPrensorio ALTA VALSUGANA
PIANO REGOLATORE GENERALE DEL COMUNE DI PALU' DEL FERSINA
INSEDIAMENTI STORICI E PATRIMONIO EDILIZIO MONTANO

Schedatura storica

Numero 128	Foglio mappa 7
Comprensorio Alta Valsugana	N. di particella edificiale 461
Comune Amministrativo PALU' DEL FERSINA	Data rilievo 05.10.1993
Comune Catastale PALU' DEL FERSINA	Rilevatore Dissegna - Tomasi
Indirizzo/Località Battisti	

CARTOGRAFIA

scala: **1:2880**

► rif. doc.
fotografica

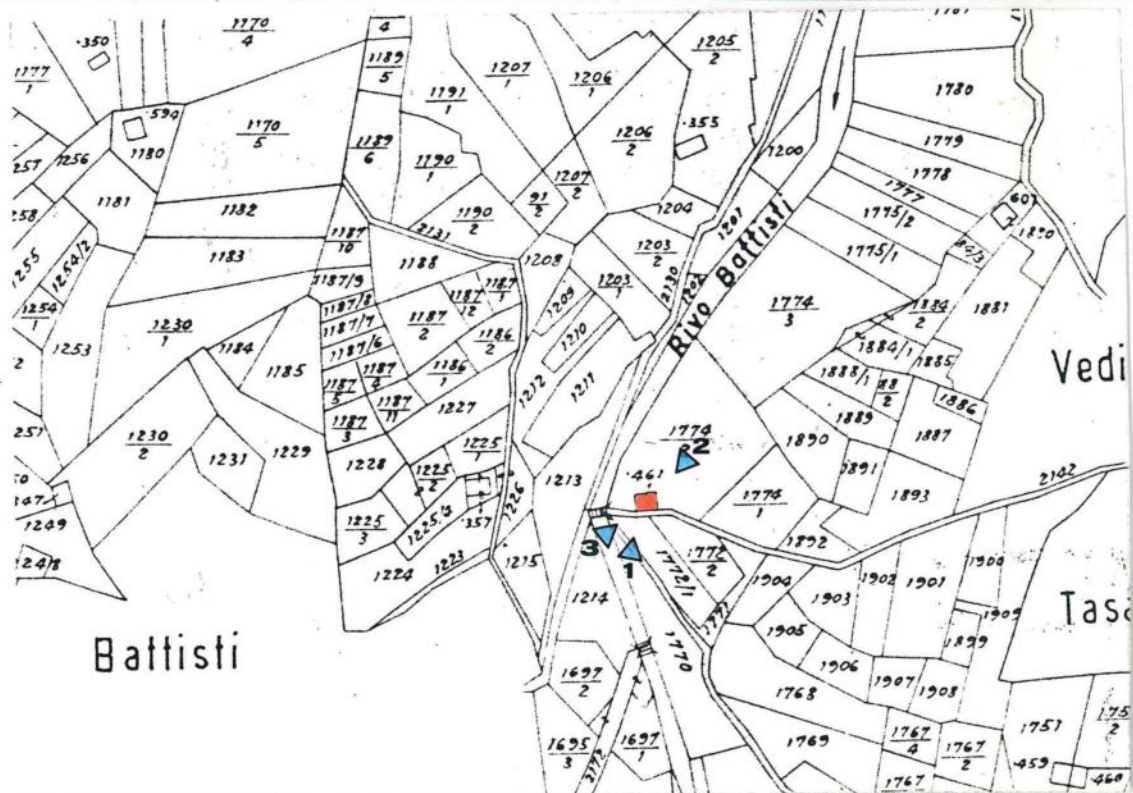

FOTOGRAFIA n. 1



prospetto

ovest e sud

COMPRESORIO ALTA VALSUGANA
PIANO REGOLATORE GENERALE DEL COMUNE DI PALU' DEL FERSINA
INSEDIAMENTI STORICI E PATRIMONIO EDILIZIO MONTANO

COMUNE: PALU' DEL FERSINA

LOC.: Battisti

Schedatura storica

FOTOGRAFIA n. 2

prospetto

est e nord.....



FOTOGRAFIA n. 3

prospetto

ovest.....



COMPRESORIO ALTA VALSUGANA
PIANO REGOLATORE GENERALE DEL COMUNE DI PALU' DEL FERSINA
INSEDIAMENTI STORICI E PATRIMONIO EDILIZIO MONTANO

COMUNE: PALU' DEL FERSINA

LOC.: Battisti

Schedatura storica

particolari
costruttivi

prospetto

.....



AGGIORNAMENTO FOTOGRAFICO - 09.10.2018

SCHEDA N. 128 p.ed. 461



COMUNITA' ALTA VALSUGANA E BERSNTOL
Servizio Urbanistica

PIANO REGOLATORE GENERALE
Comune di Palù del Fersina - Gamua va Palae en Bersntol

Patrimonio edilizio tradizionale montano - art. 104 L.P. 15/2015

DATI TECNICI DI ANALISI

sopralluogo di data 09.10.2018

SCHEDA N. 128

p.ed. 461

p.f.

C.C. Palù

TIPOLOGIA ATTUALE:

baita	maso	casa rurale	casa civile	deposito	ed. speciale	rudere
-------	------	-------------	-------------	----------	--------------	--------

EPOCA DI COSTRUZIONE:

anteriore 1860	tra 1860-1939	posteriore 1939
----------------	---------------	-----------------

TIPOLOGIA ARCH. STORICA:

originale	modificata	trasformata	alterata
-----------	------------	-------------	----------

USO ATTUALE:

agricolo	abitativo		artigianale
turistico ricettivo	pertinenziale	pubblico	commerciale

GRADO DI UTILIZZO:

utilizzato	sottoutilizzato	in stato di abbandono
------------	-----------------	-----------------------

TIPOLOGIA COSTRUTTIVA:

legno	pietra	pietra più legno	lamiera	mattoni e cls
-------	--------	------------------	---------	---------------

COPERTURA: forma

una falda	due falde	tre falde	quattro falde	soletta piana
-----------	-----------	-----------	---------------	---------------

COPERTURA: manto

scandole	lamiera liscia	lamiera ondulata	lamiera goffrata
----------	----------------	------------------	------------------

COPERTURA :colore

carta catramata	canadesi	tegole cemento	marsigliesi	p.v.c.
-----------------	----------	----------------	-------------	--------

COPERTURA :accessori

assito	coppi	cemento	manto erboso	porfido	altro
--------	-------	---------	--------------	---------	-------

naturale	nero	t. moro	arancio	zincato	marrone	altro
----------	------	---------	---------	---------	---------	-------

canali di gronda in legno	canali di gronda in lamiera	abbaini
---------------------------	-----------------------------	---------

antenne paraboliche	finestre in falda	pannelli solari/fotovolt.	camini
---------------------	-------------------	---------------------------	--------

altro:

ELEMENTI IN AGGETTO:

ballatoi	scale esterne	sporti	abbaini	poggioli	wirdock
----------	---------------	--------	---------	----------	---------

altro:

INTONACO:

raso sasso	sbriciato	civile	assente	altro:
------------	-----------	--------	---------	--------

SERRAMENTI:

legno	alluminio	p.v.c.	assenti	grate in ferro	altro
-------	-----------	--------	---------	----------------	-------

PARTICOLARI DI PREGIO:

--

DEGRADO:

nullo	medio	elevato
-------	-------	---------

SPAZI DI PERTINENZA:

incolto	verde	sterrato	asfalto	cemento	selciato	altro
---------	-------	----------	---------	---------	----------	-------

VIABILITA': tipologia

strada	sentiero	pista	altro	assente
--------	----------	-------	-------	---------

VIABILITA': pavimentazione

asfalto	acciotolato	cemento	sterrato	fondo naturale	altro
---------	-------------	---------	----------	----------------	-------

SOTTOSERVIZI:

acquedotto potabile	fognatura acque nere	fornitura elettrica	altro
---------------------	----------------------	---------------------	-------

VINCOLI LEGISLATIVI:

Individuazione bene ambientale art. 65 L.P. 15/2015	D.lgs. 42/2004
---	----------------

DATI TECNICI DI PROGETTO:

VINCOLI PROGETTUALI:

Rudere non recuperabile

CATEGORIE D'INTERVENTO:

manut. straordinaria	restauro	risanamento conserv.	ristrutturazione edilizia
----------------------	----------	----------------------	---------------------------

NOTE:

--

COMPENSORIO ALTA VALSUGANA
PIANO REGOLATORE GENERALE DEL COMUNE DI PALU' DEL FERSINA
INSEDIAMENTI STORICI E PATRIMONIO EDILIZIO MONTANO

Schedatura storica

Numero 129	Foglio mappa 7
Compensorio Alta Valsugana	N. di particella edificiale
Comune Amministrativo PALU' DEL FERSINA	Data rilievo 26.05.1993
Comune Catastale PALU' DEL FERSINA	Rilevatore Tomasi - Visintainer
Indirizzo/Località Vrotn	

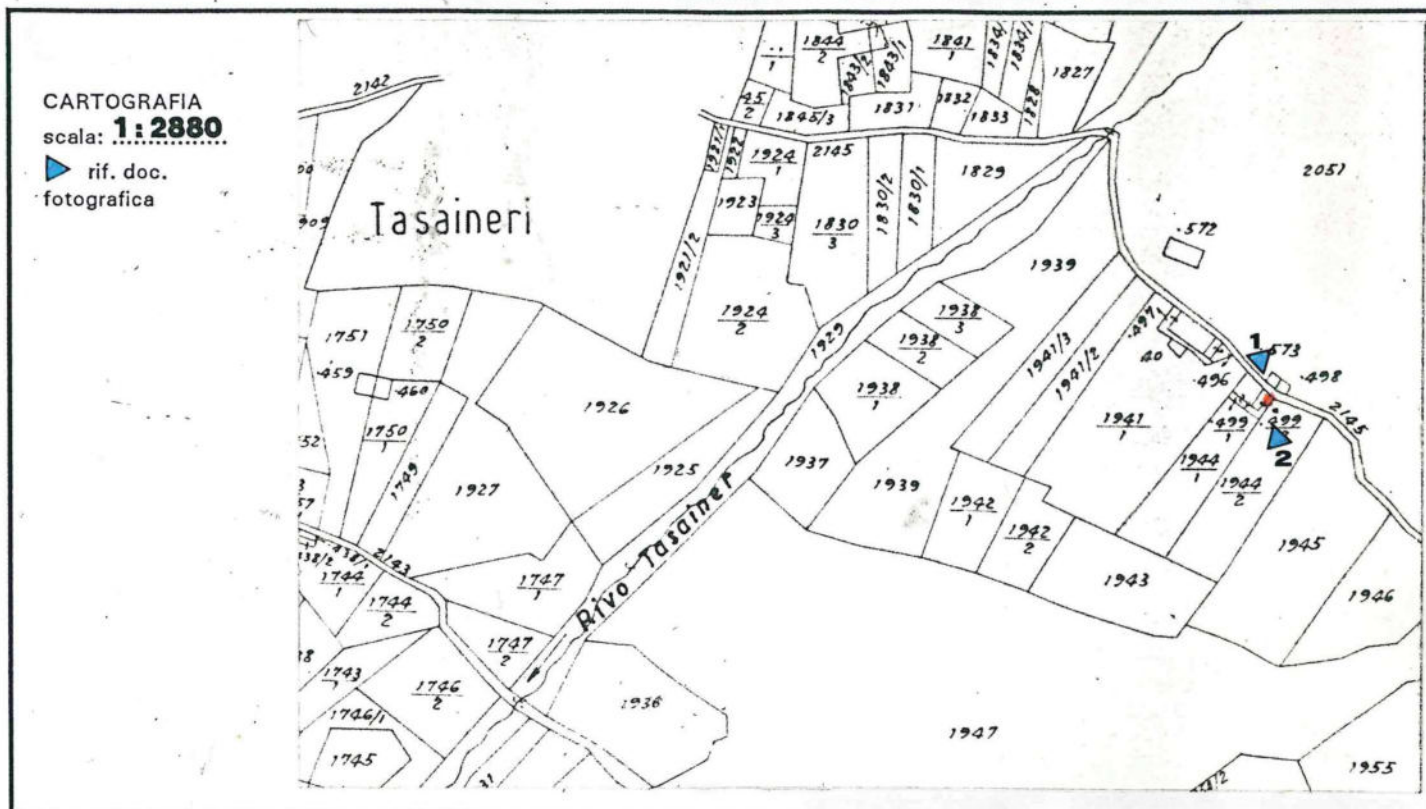

FOTOGRAFIA n. 1



prospetto

nord - est
nord - ovest

COMPRESORIO ALTA VALSUGANA
PIANO REGOLATORE GENERALE DEL COMUNE DI PALU' DEL FERSINA
INSEDIAMENTI STORICI E PATRIMONIO EDILIZIO MONTANO

COMUNE: PALU' DEL FERSINA LOC.: Vrotn

Schedatura storica

FOTOGRAFIA n. 2

prospetto

sud - est
sud - ovest



PIANO REGOLATORE GENERALE

Comune di Palù del Fersina - Gamoa' va Palai en Bernstol

Patrimonio edilizio
tradizionale montano
art. 104 L.P. 15/2015

AGGIORNAMENTO FOTOGRAFICO - 28.08.2018

SCHEDA N. 129 p.ed. 499/3



COMUNITA' ALTA VALSUGANA E BERSNTOL
Servizio Urbanistica

PIANO REGOLATORE GENERALE
Comune di Palù del Fersina - Gamua va Palae en Bersntol

Patrimonio edilizio tradizionale montano - art. 104 L.P. 15/2015

DATI TECNICI DI ANALISI

sopralluogo di data 28.08.2018

SCHEDA N. 129

p.ed. 499/3

p.f.

C.C. Palù

TIPOLOGIA ATTUALE:

baita	maso	casa rurale	casa civile	deposito	ed. speciale	rudere
-------	------	-------------	-------------	----------	--------------	--------

EPOCA DI COSTRUZIONE:

anteriore 1860	tra 1860-1939	posteriore 1939
----------------	---------------	-----------------

TIPOLOGIA ARCH. STORICA:

originale	modificata	trasformata	alterata
-----------	------------	-------------	----------

USO ATTUALE:

agricolo	abitativo	artigianale
turistico ricettivo	pertinenziale	pubblico
	commerciale	

GRADO DI UTILIZZO:

utilizzato	sottoutilizzato	in stato di abbandono
------------	-----------------	-----------------------

TIPOLOGIA COSTRUTTIVA:

legno	pietra	pietra più legno	lamiera	mattoni e cls
-------	--------	------------------	---------	---------------

COPERTURA: forma

una falda	due falde	tre falde	quattro falde	soletta piana
-----------	-----------	-----------	---------------	---------------

COPERTURA: manto

scandole	lamiera liscia	lamiera ondulata	lamiera gofrata
----------	----------------	------------------	-----------------

COPERTURA :colore

carta catramata	canadesi	tegole cemento	marsigliesi	p.v.c.
-----------------	----------	----------------	-------------	--------

COPERTURA :accessori

assito	coppi	cemento	manto erboso	porfido	altro
--------	-------	---------	--------------	---------	-------

naturale	nero	t. moro	arancio	zincato	marrone	altro
----------	------	---------	---------	---------	---------	-------

canali di gronda in legno	canali di gronda in lamiera	abbaini
---------------------------	-----------------------------	---------

antenne paraboliche	finestre in falda	pannelli solari/fotovolt.	camini
---------------------	-------------------	---------------------------	--------

altro:

ELEMENTI IN AGGETTO:

ballatoi	scale esterne	sporti	abbaini	poggioli	wirdock
----------	---------------	--------	---------	----------	---------

altro:

INTONACO:

raso sasso	sbriciato	civile	assente	altro:
------------	-----------	--------	---------	--------

SERRAMENTI:

legno	alluminio	p.v.c.	assenti	grate in ferro	altro
-------	-----------	--------	---------	----------------	-------

PARTICOLARI DI PREGIO:

--

DEGRADO:

nullo	medio	elevato
-------	-------	---------

SPAZI DI PERTINENZA:

incolto	verde	sterrato	asfalto	cemento	selciato	altro
---------	-------	----------	---------	---------	----------	-------

VIABILITA': tipologia

strada	sentiero	pista	altro	assente
--------	----------	-------	-------	---------

VIABILITA': pavimentazione

asfalto	acciotolato	cemento	sterrato	fondo naturale	altro
---------	-------------	---------	----------	----------------	-------

SOTTOSERVIZI:

acquedotto potabile	fognatura acque nere	fornitura elettrica	altro
---------------------	----------------------	---------------------	-------

VINCOLI LEGISLATIVI:

Individuazione bene ambientale art. 65 L.P. 15/2015	D.lgs. 42/2004
---	----------------

DATI TECNICI DI PROGETTO:

VINCOLI PROGETTUALI:

--

CATEGORIE D'INTERVENTO:

manut. straordinaria	restauro	risanamento conserv.	ristrutturazione edilizia
----------------------	----------	----------------------	---------------------------

NOTE:

--

COMPENSORIO ALTA VALSUGANA
PIANO REGOLATORE GENERALE DEL COMUNE DI PALU' DEL FERSINA
 INSEDIAMENTI STORICI E PATRIMONIO EDILIZIO MONTANO

Schedatura storica

Numero 130	Foglio mappa 7
Compensorio Alta Valsugana	N. di particella edificiale 459 - 460
Comune Amministrativo PALU' DEL FERSINA	Data rilievo 26.05.1993
Comune Catastale PALU' DEL FERSINA	Rilevatore Tomasi - Visintainer
Indirizzo/Località Tasaineri	

CARTOGRAFIA
 scala: **1:2880**
 ▲ rif. doc.
 fotografica

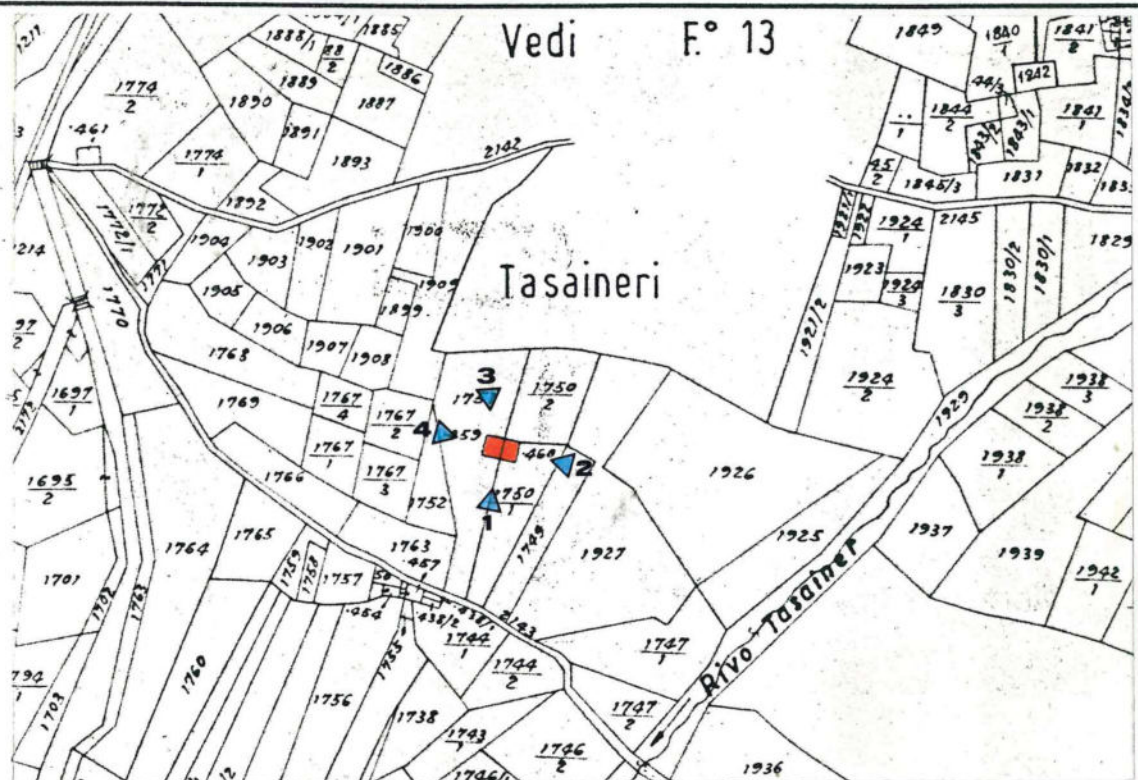

FOTOGRAFIA n. 1



prospetto

sud

COMPRESORIO ALTA VALSUGANA
PIANO REGOLATORE GENERALE DEL COMUNE DI PALU' DEL FERSINA
INSEDIAMENTI STORICI E PATRIMONIO EDILIZIO MONTANO

COMUNE: **PALU' DEL FERSINA**

LOC.: **Tasaineri**

Schedatura storica

FOTOGRAFIA n. 2

prospetto

est



FOTOGRAFIA n. 3

prospetto

nord



COMPENSORIO ALTA VALSUGANA
PIANO REGOLATORE GENERALE DEL COMUNE DI PALU' DEL FERSINA
INSEDIAMENTI STORICI E PATRIMONIO EDILIZIO MONTANO

COMUNE: PALU' DEL FERSINA

LOC.: Tasaineri

Schedatura storica

FOTOGRAFIA n. 4

prospetto

ovest



AGGIORNAMENTO FOTOGRAFICO - 09.10.2018

SCHEDA N. 130 p.ed. 459 - 460



PIANO REGOLATORE GENERALE
Comune di Palù del Fersina - Gamua va Palae en Bersntol

Patrimonio edilizio tradizionale montano - art. 104 L.P. 15/2015

DATI TECNICI DI ANALISI

sopralluogo di data 09.10.2018

SCHEDA N. 130

p.ed. 459 – 460

p.f.

C.C. Palù

TIPOLOGIA ATTUALE:

baita	maso	casa rurale	casa civile	deposito	ed. speciale	rudere
-------	------	-------------	-------------	----------	--------------	--------

EPOCA DI COSTRUZIONE:

anteriore 1860	tra 1860-1939	posteriore 1939
----------------	---------------	-----------------

TIPOLOGIA ARCH. STORICA:

originale	modificata	trasformata	alterata
-----------	------------	-------------	----------

USO ATTUALE:

agricolo	abitativo	artigianale
turistico ricettivo	pertinenziale	pubblico
		commerciale

GRADO DI UTILIZZO:

utilizzato	sottoutilizzato	in stato di abbandono
------------	-----------------	-----------------------

TIPOLOGIA COSTRUTTIVA:

legno	pietra	pietra più legno	lamiera	mattoni e cls
-------	--------	------------------	---------	---------------

COPERTURA: forma

una falda	due falde	tre falde	quattro falde	soletta piana
-----------	-----------	-----------	---------------	---------------

COPERTURA: manto

scandole	lamiera liscia	lamiera ondulata	lamiera gofrata
----------	----------------	------------------	-----------------

COPERTURA :colore

carta catramata	canadesi	tegole cemento	marsigliesi	p.v.c.
-----------------	----------	----------------	-------------	--------

COPERTURA :accessori

assito	coppi	cemento	manto erboso	porfido	altro
--------	-------	---------	--------------	---------	-------

naturale	nero	t. moro	arancio	zincato	marrone	altro
----------	------	---------	---------	---------	---------	-------

canali di gronda in legno	canali di gronda in lamiera	abbaini
---------------------------	-----------------------------	---------

antenne paraboliche	finestre in falda	pannelli solari/fotovolt.	camini
---------------------	-------------------	---------------------------	--------

altro:

ELEMENTI IN AGGETTO:

ballatoi	scale esterne	sporti	abbaini	poggioli	wirdock
----------	---------------	--------	---------	----------	---------

altro:

INTONACO:

raso sasso	sbriciato	civile	assente	altro:
------------	-----------	--------	---------	--------

SERRAMENTI:

legno	alluminio	p.v.c.	assenti	grate in ferro	altro
-------	-----------	--------	---------	----------------	-------

PARTICOLARI DI PREGIO:

--

DEGRADO:

nullo	medio	elevato
-------	-------	---------

SPAZI DI PERTINENZA:

incolto	verde	sterrato	asfalto	cemento	selciato	altro
---------	-------	----------	---------	---------	----------	-------

VIABILITA': tipologia

strada	sentiero	pista	altro	assente
--------	----------	-------	-------	---------

VIABILITA': pavimentazione

asfalto	acciotolato	cemento	sterrato	fondo naturale	altro
---------	-------------	---------	----------	----------------	-------

SOTTOSERVIZI:

acquedotto potabile	fognatura acque nere	fornitura elettrica	altro
---------------------	----------------------	---------------------	-------

VINCOLI LEGISLATIVI:

Individuazione bene ambientale art. 65 L.P. 15/2015	D.lgs. 42/2004
---	----------------

DATI TECNICI DI PROGETTO:

VINCOLI PROGETTUALI:

Edificio da recuperare

CATEGORIE D'INTERVENTO:

manut. straordinaria	restauro	risanamento conserv.	ristrutturazione edilizia
----------------------	----------	----------------------	---------------------------

NOTE:

--

Amministrativo	PALU' DEL FERSINA	Data rilievo	26.05.1993
Catastale	PALU' DEL FERSINA	Rilevatore	Tomasi - Visintainer
Località	Tasaineri		

RAFIA
2880

oc.
ca

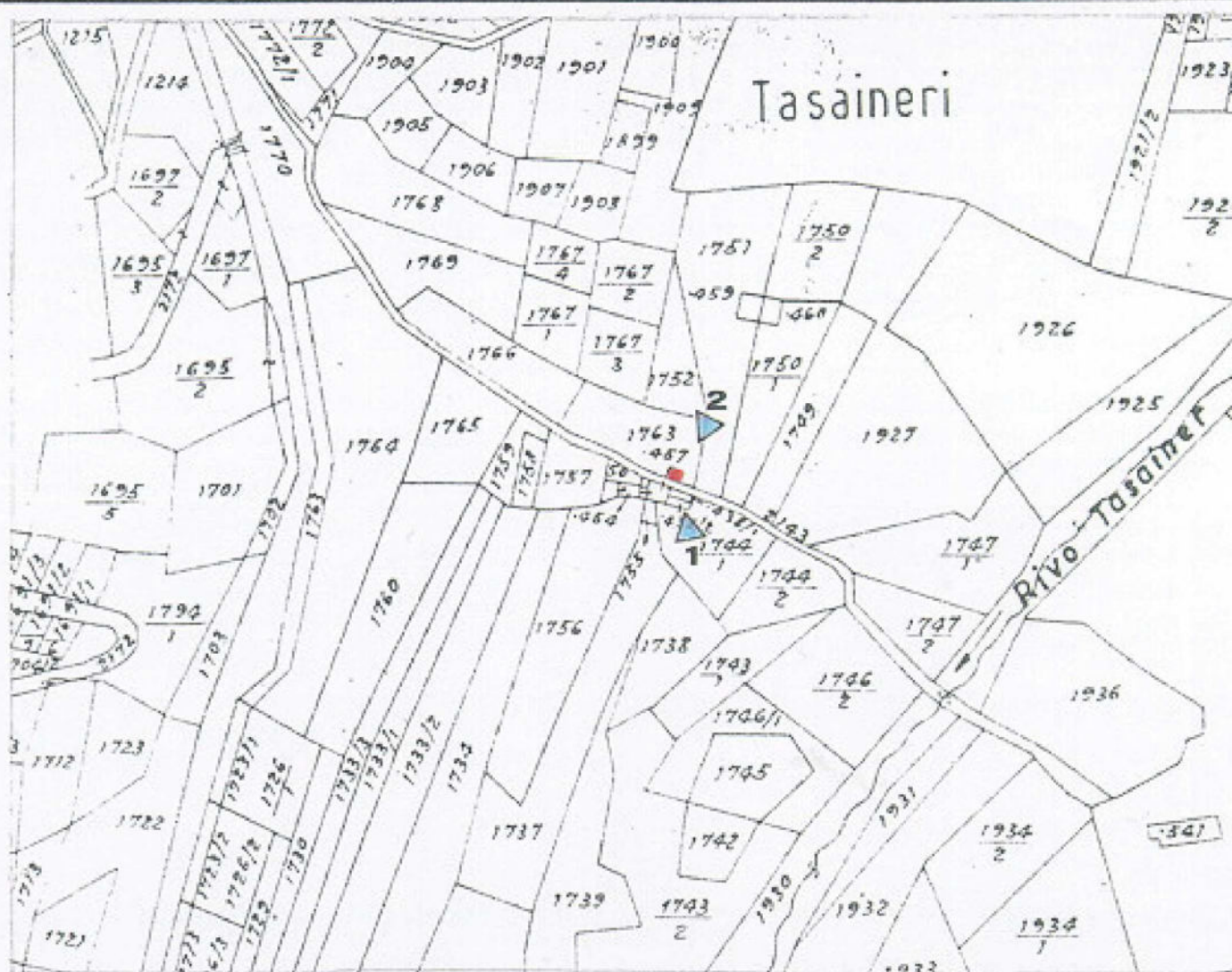

RAFIA n. 1





AGGIORNAMENTO FOTOGRAFICO - 09.10.2018

SCHEDA N. 131 p.ed. 630



COMUNITA' ALTA VALSUGANA E BERSNTOL
Servizio Urbanistica

p.ed. 630

p.f.

C.C. Palù

TIPOLOGIA ATTUALE:

baita	maso	casa rurale	casa civile	deposito	ed. speciale	rudere
-------	------	-------------	-------------	----------	--------------	--------

EPOCA DI COSTRUZIONE:

anteriore 1860	tra 1860-1939	posteriore 1939
----------------	---------------	-----------------

TIPOLOGIA ARCH. STORICA:

originale	modificata	trasformata	alterata
-----------	------------	-------------	----------

USO ATTUALE:

agricolo	abitativo		artigianale
turistico ricettivo	pertinenziale	pubblico	commerciale

GRADO DI UTILIZZO:

utilizzato	sottoutilizzato	in stato di abbandono
------------	-----------------	-----------------------

TIPOLOGIA COSTRUTTIVA:

legno	pietra	pietra più legno	lamiera	mattoni e cls
-------	--------	------------------	---------	---------------

COPERTURA: formaCOPERTURA: manto

una falda	due falde	tre falde	quattro falde		soletta piana	
scandole	lamiera liscia		lamiera ondulata		lamiera gofrata	
carta catramata		canadesi	tegole cemento		marsigliesi	p.v.c.
assito	coppi	cemento	manto erboso		porfido	altro
naturale	nero	t. moro	arancio	zincato	marrone	altro
canali di gronda in legno			canali di gronda in lamiera			abbaini
antenne paraboliche		finestre in falda		pannelli solari/fotovolt.		camini
altro:						

ELEMENTI IN AGGETTO:

ballatoi	scale esterne	sporti	abbaini	poggioli	wirdock
altro:					

INTONACO:

raso sasso	sbriciato	civile	assente	altro:
------------	-----------	--------	---------	--------

SERRAMENTI:

legno	alluminio	p.v.c.	assenti	grate in ferro	altro
-------	-----------	--------	---------	----------------	-------

PARTICOLARI DI PREGIO:

--

DEGRADO:

nullo	medio	elevato
-------	-------	---------

SPAZI DI PERTINENZA:

incolto	verde	sterrato	asfalto	cemento	selciato	altro
---------	-------	----------	---------	---------	----------	-------

VIABILITA': tipologiaVIABILITA': pavimentazione

strada	sentiero		pista		altro	assente
asfalto	acciotolato	cemento	sterrato	fondo naturale		altro

SOTTOSERVIZI:

acquedotto potabile	fognatura acque nere	fornitura elettrica	altro
---------------------	----------------------	---------------------	-------

VINCOLI LEGISLATIVI:

Individuazione bene ambientale art. 65 L.P. 15/2015	D.lgs. 42/2004
---	----------------

DATI TECNICI DI PROGETTO:VINCOLI PROGETTUALI:

Edificio da recuperare

CATEGORIE D'INTERVENTO:

manut. straordinaria	restauro	risanamento conserv.	ristrutturazione edilizia
----------------------	----------	----------------------	---------------------------

NOTE:

--

COMPENSORIO ALTA VALSUGANA
PIANO REGOLATORE GENERALE DEL COMUNE DI PALU' DEL FERSINA
 INSEDIAMENTI STORICI E PATRIMONIO EDILIZIO MONTANO

Schedatura storica

Numero 132	Foglio mappa 7
Compensorio Alta Valsugana	N. di particella edificiale 301
Comune Amministrativo PALU' DEL FERSINA	Data rilievo 09. 11. 1993
Comune Catastale PALU' DEL FERSINA	Rilevatore Tomasi
Indirizzo/Località	

CARTOGRAFIA
 scala: **1:2880**
 ► rif. doc.
 fotografica

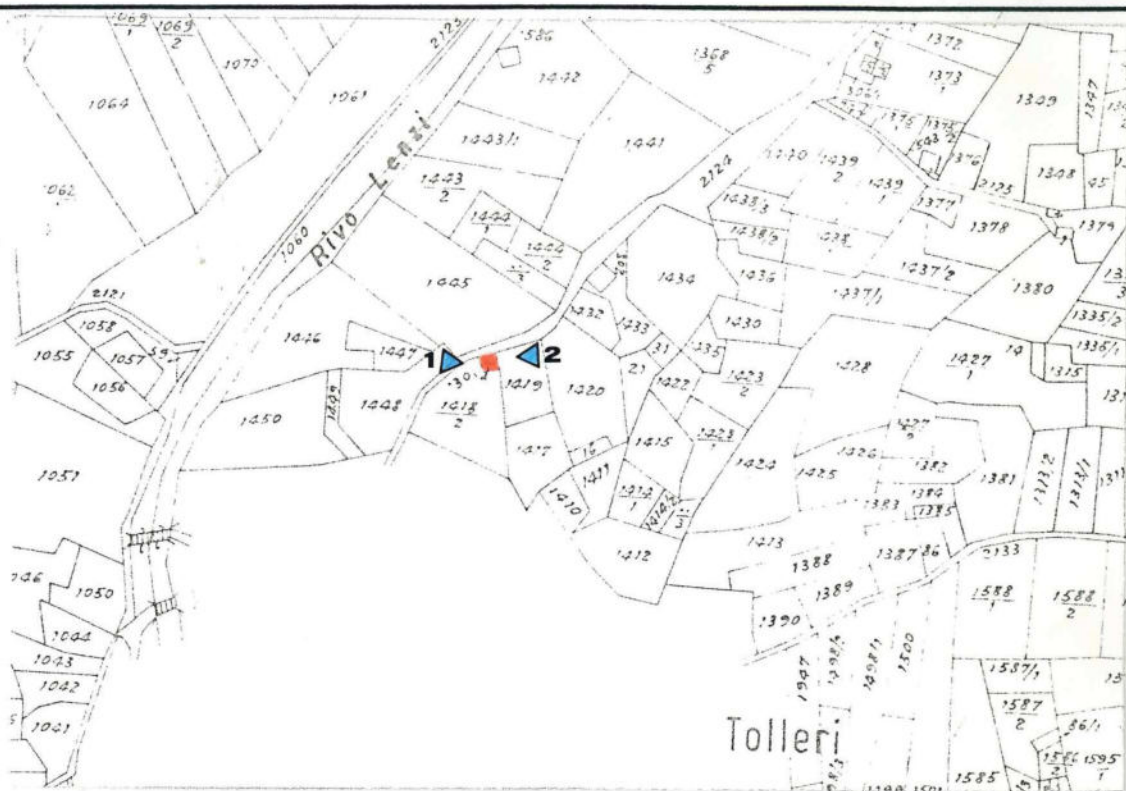

FOTOGRAFIA n. 1



prospetto

sud - ovest

COMPRENSORIO ALTA VALSUGANA
PIANO REGOLATORE GENERALE DEL COMUNE DI PALU' DEL FERSINA
INSEDIAMENTI STORICI E PATRIMONIO EDILIZIO MONTANO

COMUNE: PALU' DEL FERSINA

LOC.:

Schedatura storica

FOTOGRAFIA n. 2

prospetto

nord - est
.....



AGGIORNAMENTO FOTOGRAFICO - 04.10.2018

SCHEDA N. 132 p.ed. 301



PIANO REGOLATORE GENERALE
Comune di Palù del Fersina - Gamua va Palae en Bersntol

Patrimonio edilizio tradizionale montano - art. 104 L.P. 15/2015

DATI TECNICI DI ANALISI

sopralluogo di data 04.10.2018

SCHEDA N. 132

p.ed. 301

p.f.

C.C. Palù

TIPOLOGIA ATTUALE:

baita	maso	casa rurale	casa civile	deposito	ed. speciale	rudere
-------	------	-------------	-------------	----------	--------------	--------

EPOCA DI COSTRUZIONE:

anteriore 1860	tra 1860-1939	posteriore 1939
----------------	---------------	-----------------

TIPOLOGIA ARCH. STORICA:

originale	modificata	trasformata	alterata
-----------	------------	-------------	----------

USO ATTUALE:

agricolo	abitativo		artigianale
turistico ricettivo	pertinenziale	pubblico	commerciale

GRADO DI UTILIZZO:

utilizzato	sottoutilizzato	in stato di abbandono
------------	-----------------	-----------------------

TIPOLOGIA COSTRUTTIVA:

legno	pietra	pietra più legno	lamiera	mattoni e cls
-------	--------	------------------	---------	---------------

COPERTURA: forma

una falda	due falde	tre falde	quattro falde	soletta piana
-----------	-----------	-----------	---------------	---------------

COPERTURA: manto

scandole	lamiera liscia	lamiera ondulata	lamiera goffrata
----------	----------------	------------------	------------------

COPERTURA :colore

carta catramata	canadesi	tegole cemento	marsigliesi	p.v.c.
-----------------	----------	----------------	-------------	--------

COPERTURA :accessori

assito	coppi	cemento	manto erboso	porfido	altro
--------	-------	---------	--------------	---------	-------

naturale	nero	t. moro	arancio	zincato	marrone	altro
----------	------	---------	---------	---------	---------	-------

canali di gronda in legno	canali di gronda in lamiera	abbaini
---------------------------	-----------------------------	---------

antenne paraboliche	finestre in falda	pannelli solari/fotovolt.	camini
---------------------	-------------------	---------------------------	--------

altro:

ELEMENTI IN AGGETTO:

ballatoi	scale esterne	sporti	abbaini	poggioli	wirdock
----------	---------------	--------	---------	----------	---------

altro:

INTONACO:

raso sasso	sbriciato	civile	assente	altro:
------------	-----------	--------	---------	--------

SERRAMENTI:

legno	alluminio	p.v.c.	assenti	grate in ferro	altro
-------	-----------	--------	---------	----------------	-------

PARTICOLARI DI PREGIO:

--

DEGRADO:

nullo	medio	elevato
-------	-------	---------

SPAZI DI PERTINENZA:

incolto	verde	sterrato	asfalto	cemento	selciato	altro
---------	-------	----------	---------	---------	----------	-------

VIABILITA': tipologia

strada	sentiero	pista	altro	assente
--------	----------	-------	-------	---------

VIABILITA': pavimentazione

asfalto	acciotolato	cemento	sterrato	fondo naturale	altro
---------	-------------	---------	----------	----------------	-------

SOTTOSERVIZI:

acquedotto potabile	fognatura acque nere	fornitura elettrica	altro
---------------------	----------------------	---------------------	-------

VINCOLI LEGISLATIVI:

Individuazione bene ambientale art. 65 L.P. 15/2015	D.lgs. 42/2004
---	----------------

DATI TECNICI DI PROGETTO:

VINCOLI PROGETTUALI:

Rudere non recuperabile

CATEGORIE D'INTERVENTO:

manut. straordinaria	restauro	risanamento conserv.	ristrutturazione edilizia
----------------------	----------	----------------------	---------------------------

NOTE:

--

COMPENSORIO ALTA VALSUGANA
PIANO REGOLATORE GENERALE DEL COMUNE DI PALU' DEL FERSINA
 INSEDIAMENTI STORICI E PATRIMONIO EDILIZIO MONTANO

Schedatura storica

Numero 133	Foglio mappa 7
Compensorio Alta Valsugana	N. di particella edificiale 76
Comune Amministrativo PALU' DEL FERSINA	Data rilievo 20.10.1993
Comune Catastale PALU' DEL FERSINA	Rilevatore Dissegna - Tomasi
Indirizzo/Località	

CARTOGRAFIA
 scala: **1:2880**
 ▲ rif. doc.
 fotografica

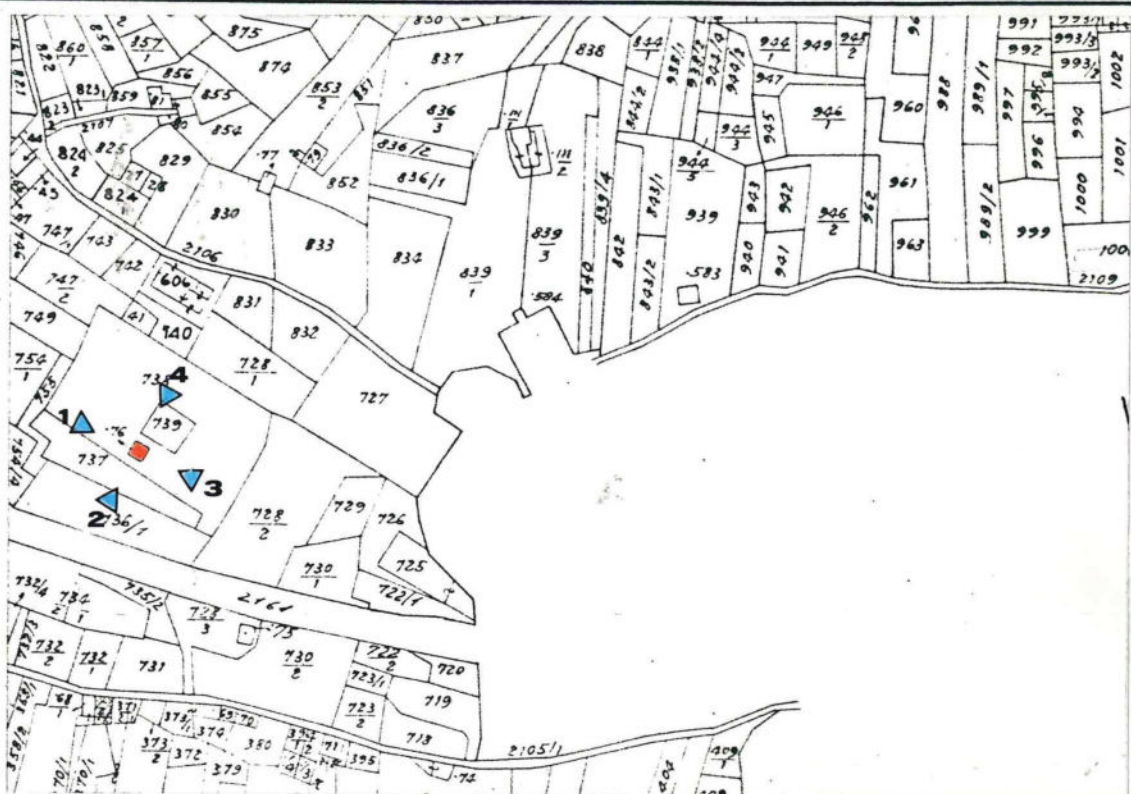

FOTOGRAFIA n. 1



prospetto

nord - ovest

COMPENSORIO ALTA VALSUGANA
PIANO REGOLATORE GENERALE DEL COMUNE DI PALU' DEL FERSINA
INSEDIAMENTI STORICI E PATRIMONIO EDILIZIO MONTANO

COMUNE: **PALU' DEL FERSINA**

LOC.:

Schedatura storica

FOTOGRAFIA n. 2



prospetto

sud - ovest

FOTOGRAFIA n. 3



prospetto

sud - est

COMPENSORIO ALTA VALSUGANA
PIANO REGOLATORE GENERALE DEL COMUNE DI PALU' DEL FERSINA
INSEDIAMENTI STORICI E PATRIMONIO EDILIZIO MONTANO

COMUNE: PALU' DEL FERSINA

LOC.:

Schedatura storica

FOTOGRAFIA n. 4

prospetto

nord - est
.....



PIANO REGOLATORE GENERALE

Comune di Palù del Fersina - Gamoa' va Palai en Bernstol

Patrimonio edilizio
tradizionale montano
art. 104 L.P. 15/2015

AGGIORNAMENTO FOTOGRAFICO - 11.10.2018

SCHEDA N. 133 p.ed. 76



COMUNITA' ALTA VALSUGANA E BERSNTOL
Servizio Urbanistica

AGGIORNAMENTO FOTOGRAFICO - 11.10.2018

SCHEDA N. 133 p.ed. 76



PIANO REGOLATORE GENERALE
Comune di Palù del Fersina - Gamua va Palae en Bersntol

Patrimonio edilizio tradizionale montano - art. 104 L.P. 15/2015

DATI TECNICI DI ANALISI

sopralluogo di data 11.10.2018

SCHEDA N. 133

p.ed. 76

p.f.

C.C. Palù

<u>TIPOLOGIA ATTUALE:</u>	<table><tr><td>baita</td><td>maso</td><td>casa rurale</td><td>casa civile</td><td>deposito</td><td>ed. speciale</td><td>rudere</td></tr></table>	baita	maso	casa rurale	casa civile	deposito	ed. speciale	rudere																																			
baita	maso	casa rurale	casa civile	deposito	ed. speciale	rudere																																					
<u>EPOCA DI COSTRUZIONE:</u>	<table><tr><td>anteriore 1860</td><td>tra 1860-1939</td><td>posteriore 1939</td></tr></table>	anteriore 1860	tra 1860-1939	posteriore 1939																																							
anteriore 1860	tra 1860-1939	posteriore 1939																																									
<u>TIPOLOGIA ARCH. STORICA:</u>	<table><tr><td>originale</td><td>modificata</td><td>trasformata</td><td>alterata</td></tr></table>	originale	modificata	trasformata	alterata																																						
originale	modificata	trasformata	alterata																																								
<u>USO ATTUALE:</u>	<table><tr><td>agricolo</td><td>abitativo</td><td>artigianale</td></tr><tr><td>turistico ricettivo</td><td>pertinenziale</td><td>pubblico</td><td>commerciale</td></tr></table>	agricolo	abitativo	artigianale	turistico ricettivo	pertinenziale	pubblico	commerciale																																			
agricolo	abitativo	artigianale																																									
turistico ricettivo	pertinenziale	pubblico	commerciale																																								
<u>GRADO DI UTILIZZO:</u>	<table><tr><td>utilizzato</td><td>sottoutilizzato</td><td>in stato di abbandono</td></tr></table>	utilizzato	sottoutilizzato	in stato di abbandono																																							
utilizzato	sottoutilizzato	in stato di abbandono																																									
<u>TIPOLOGIA COSTRUTTIVA:</u>	<table><tr><td>legno</td><td>pietra</td><td>pietra più legno</td><td>lamiera</td><td>mattoni e cls</td></tr></table>	legno	pietra	pietra più legno	lamiera	mattoni e cls																																					
legno	pietra	pietra più legno	lamiera	mattoni e cls																																							
<u>COPERTURA:</u> forma	<table><tr><td>una falda</td><td>due falde</td><td>tre falde</td><td>quattro falde</td><td>soletta piana</td></tr></table>	una falda	due falde	tre falde	quattro falde	soletta piana																																					
una falda	due falde	tre falde	quattro falde	soletta piana																																							
<u>COPERTURA:</u> manto	<table><tr><td>scandole</td><td>lamiera liscia</td><td>lamiera ondulata</td><td>lamiera goffrata</td></tr><tr><td>carta catramata</td><td>canadesi</td><td>tegole cemento</td><td>marsigliesi</td><td>p.v.c.</td></tr><tr><td>assito</td><td>coppi</td><td>cemento</td><td>manto erboso</td><td>porfido</td><td>altro</td></tr><tr><td>naturale</td><td>nero</td><td>t. moro</td><td>arancio</td><td>zincato</td><td>marrone</td><td>altro</td></tr><tr><td colspan="2">canali di gronda in legno</td><td colspan="2">canali di gronda in lamiera</td><td colspan="2">abbaini</td></tr><tr><td colspan="2">antenne paraboliche</td><td colspan="2">finestre in falda</td><td colspan="2">pannelli solari/fotovolt.</td><td>camini</td></tr><tr><td colspan="7">altro:</td></tr></table>	scandole	lamiera liscia	lamiera ondulata	lamiera goffrata	carta catramata	canadesi	tegole cemento	marsigliesi	p.v.c.	assito	coppi	cemento	manto erboso	porfido	altro	naturale	nero	t. moro	arancio	zincato	marrone	altro	canali di gronda in legno		canali di gronda in lamiera		abbaini		antenne paraboliche		finestre in falda		pannelli solari/fotovolt.		camini	altro:						
scandole	lamiera liscia	lamiera ondulata	lamiera goffrata																																								
carta catramata	canadesi	tegole cemento	marsigliesi	p.v.c.																																							
assito	coppi	cemento	manto erboso	porfido	altro																																						
naturale	nero	t. moro	arancio	zincato	marrone	altro																																					
canali di gronda in legno		canali di gronda in lamiera		abbaini																																							
antenne paraboliche		finestre in falda		pannelli solari/fotovolt.		camini																																					
altro:																																											
<u>ELEMENTI IN AGGETTO:</u>	<table><tr><td>ballatoi</td><td>scale esterne</td><td>sporti</td><td>abbaini</td><td>poggioli</td><td>wirdock</td></tr><tr><td colspan="6">altro:</td></tr></table>	ballatoi	scale esterne	sporti	abbaini	poggioli	wirdock	altro:																																			
ballatoi	scale esterne	sporti	abbaini	poggioli	wirdock																																						
altro:																																											
<u>INTONACO:</u>	<table><tr><td>raso sasso</td><td>sbriciato</td><td>civile</td><td>assente</td><td>altro:</td></tr></table>	raso sasso	sbriciato	civile	assente	altro:																																					
raso sasso	sbriciato	civile	assente	altro:																																							
<u>SERRAMENTI:</u>	<table><tr><td>legno</td><td>alluminio</td><td>p.v.c.</td><td>assenti</td><td>grate in ferro</td><td>altro</td></tr></table>	legno	alluminio	p.v.c.	assenti	grate in ferro	altro																																				
legno	alluminio	p.v.c.	assenti	grate in ferro	altro																																						
<u>PARTICOLARI DI PREGIO:</u>	<table><tr><td></td></tr></table>																																										
<u>DEGRADO:</u>	<table><tr><td>nullo</td><td>medio</td><td>elevato</td></tr></table>	nullo	medio	elevato																																							
nullo	medio	elevato																																									
<u>SPAZI DI PERTINENZA:</u>	<table><tr><td>incolto</td><td>verde</td><td>sterrato</td><td>asfalto</td><td>cemento</td><td>selciato</td><td>altro</td></tr></table>	incolto	verde	sterrato	asfalto	cemento	selciato	altro																																			
incolto	verde	sterrato	asfalto	cemento	selciato	altro																																					
<u>VIABILITA':</u> tipologia	<table><tr><td>strada</td><td>sentiero</td><td>pista</td><td>altro</td><td>assente</td></tr></table>	strada	sentiero	pista	altro	assente																																					
strada	sentiero	pista	altro	assente																																							
<u>VIABILITA':</u> pavimentazione	<table><tr><td>asfalto</td><td>acciotolato</td><td>cemento</td><td>sterrato</td><td>fondo naturale</td><td>altro</td></tr></table>	asfalto	acciotolato	cemento	sterrato	fondo naturale	altro																																				
asfalto	acciotolato	cemento	sterrato	fondo naturale	altro																																						
<u>SOTTOSERVIZI:</u>	<table><tr><td>acquedotto potabile</td><td>fognatura acque nere</td><td>fornitura elettrica</td><td>altro</td></tr></table>	acquedotto potabile	fognatura acque nere	fornitura elettrica	altro																																						
acquedotto potabile	fognatura acque nere	fornitura elettrica	altro																																								
<u>VINCOLI LEGISLATIVI:</u>	<table><tr><td>Individuazione bene ambientale art. 65 L.P. 15/2015</td><td>D.lgs. 42/2004</td></tr></table>	Individuazione bene ambientale art. 65 L.P. 15/2015	D.lgs. 42/2004																																								
Individuazione bene ambientale art. 65 L.P. 15/2015	D.lgs. 42/2004																																										

DATI TECNICI DI PROGETTO:

<u>VINCOLI PROGETTUALI:</u>	<table><tr><td></td></tr></table>				
<u>CATEGORIE D'INTERVENTO:</u>	<table><tr><td>manut. straordinaria</td><td>restauro</td><td>risanamento conserv.</td><td>ristrutturazione edilizia</td></tr></table>	manut. straordinaria	restauro	risanamento conserv.	ristrutturazione edilizia
manut. straordinaria	restauro	risanamento conserv.	ristrutturazione edilizia		
<u>NOTE:</u>	<table><tr><td></td></tr></table>				

PIANO REGOLATORE GENERALE DEL COMUNE DI PALU' DEL FERSINA INSEDIAMENTI STORICI E PATRIMONIO EDILIZIO MONTANO

Schedatura storica

Numero 134	Foglio mappa 6
Compensorio Alta Valsugana	N. di particella edificiale 17
Comune Amministrativo PALU' DEL FERSINA	Data rilievo 20.10.1993
Comune Catastale PALU' DEL FERSINA	Rilevatore Dissegna - Tomasi
Indirizzo/Località Sigismondi	

CARTOGRAFIA
scala: **1:2880**

▶ rif. doc.
fotografica

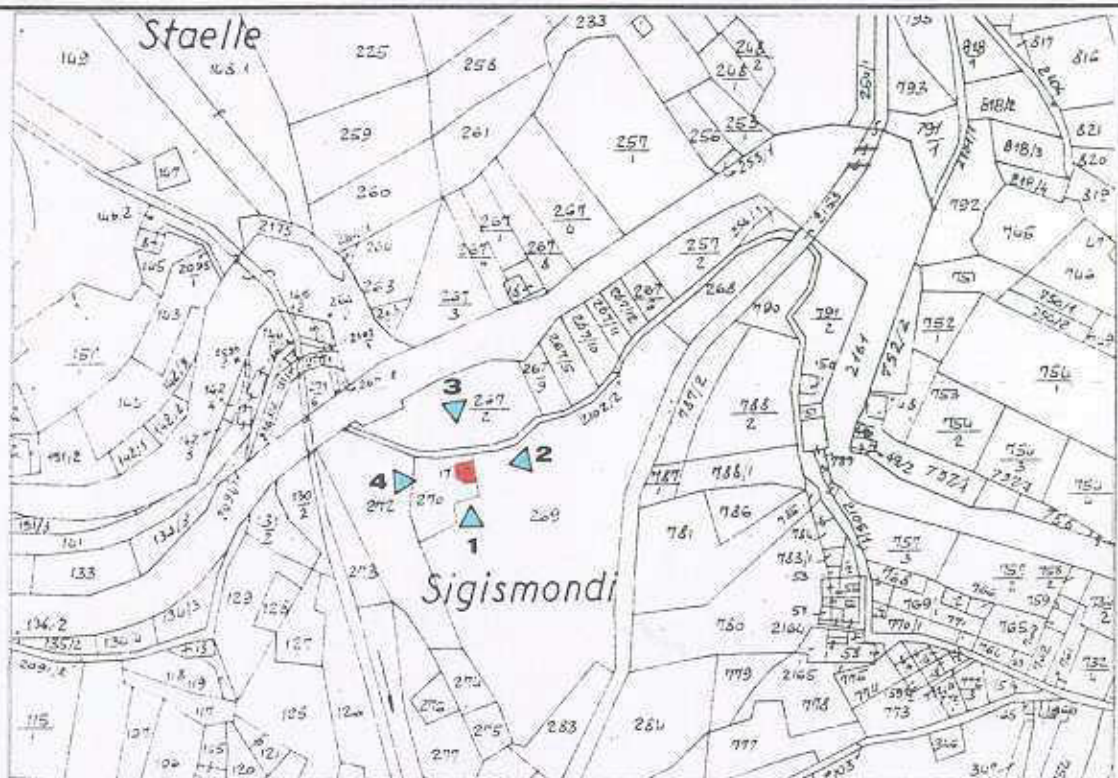

FOTOGRAFIA n. 1



prospetto

sud

COMPENSORIO ALTA VALSUGANA
PIANO REGOLATORE GENERALE DEL COMUNE DI PALU' DEL FERSINA
INSEDIAMENTI STORICI E PATRIMONIO EDILIZIO MONTANO

COMUNE: PALU' DEL FERSINA

LOC.: Sigismondi

Schedatura storica

FOTOGRAFIA n. 2

prospetto

est



FOTOGRAFIA n. 3

prospetto

nord



COMPRESORIO ALTA VALSUGANA
PIANO REGOLATORE GENERALE DEL COMUNE DI PALU' DEL FERSINA
INSEDIAMENTI STORICI E PATRIMONIO EDILIZIO MONTANO

COMUNE: PALU' DEL FERSINA

LOC.: Sigismondi

Schedatura storica

FOTOGRAFIA n. 4

prospetto

ovest.....



PIANO REGOLATORE GENERALE

Comune di Palù del Fersina - Gamoa' va Palai en Bernstol

Patrimonio edilizio
tradizionale montano
art. 104 L.P. 15/2015

AGGIORNAMENTO FOTOGRAFICO - 11.10.2018

SCHEDA N. 134 p.ed. 17



COMUNITA' ALTA VALSUGANA E BERSNTOL
Servizio Urbanistica

PIANO REGOLATORE GENERALE
Comune di Palù del Fersina - Gamua va Palae en Bersntol

Patrimonio edilizio tradizionale montano - art. 104 L.P. 15/2015

DATI TECNICI DI ANALISI

sopralluogo di data 11.10.2018

SCHEDA N. 134

p.ed. 17

p.f.

C.C. Palù

TIPOLOGIA ATTUALE:

baita	maso	casa rurale	casa civile	deposito	ed. speciale	rudere
-------	------	-------------	-------------	----------	--------------	--------

EPOCA DI COSTRUZIONE:

anteriore 1860	tra 1860-1939	posteriore 1939
----------------	---------------	-----------------

TIPOLOGIA ARCH. STORICA:

originale	modificata	trasformata	alterata
-----------	------------	-------------	----------

USO ATTUALE:

agricolo	abitativo		artigianale
turistico ricettivo	pertinenziale	pubblico	commerciale

GRADO DI UTILIZZO:

utilizzato	sottoutilizzato	in stato di abbandono
------------	-----------------	-----------------------

TIPOLOGIA COSTRUTTIVA:

legno	pietra	pietra più legno	lamiera	mattoni e cls
-------	--------	------------------	---------	---------------

COPERTURA: forma

una falda	due falde	tre falde	quattro falde	soletta piana
-----------	-----------	-----------	---------------	---------------

COPERTURA: manto

scandole	lamiera liscia	lamiera ondulata	lamiera goffrata
----------	----------------	------------------	------------------

COPERTURA :colore

carta catramata	canadesi	tegole cemento	marsigliesi	p.v.c.
-----------------	----------	----------------	-------------	--------

COPERTURA :accessori

assito	coppi	cemento	manto erboso	porfido	altro
--------	-------	---------	--------------	---------	-------

naturale	nero	t. moro	arancio	zincato	marrone	altro
----------	------	---------	---------	---------	---------	-------

canali di gronda in legno	canali di gronda in lamiera	abbaini
---------------------------	-----------------------------	---------

antenne paraboliche	finestre in falda	pannelli solari/fotovolt.	camini
---------------------	-------------------	---------------------------	--------

altro:

ELEMENTI IN AGGETTO:

ballatoi	scale esterne	sporti	abbaini	poggioli	wirdock
----------	---------------	--------	---------	----------	---------

altro:

INTONACO:

raso sasso	sbriciato	civile	assente	altro:
------------	-----------	--------	---------	--------

SERRAMENTI:

legno	alluminio	p.v.c.	assenti	grate in ferro	altro
-------	-----------	--------	---------	----------------	-------

PARTICOLARI DI PREGIO:

--

DEGRADO:

nullo	medio	elevato
-------	-------	---------

SPAZI DI PERTINENZA:

incolto	verde	sterrato	asfalto	cemento	selciato	altro
---------	-------	----------	---------	---------	----------	-------

VIABILITA': tipologia

strada	sentiero	pista	altro	assente
--------	----------	-------	-------	---------

VIABILITA': pavimentazione

asfalto	acciotolato	cemento	sterrato	fondo naturale	altro
---------	-------------	---------	----------	----------------	-------

SOTTOSERVIZI:

acquedotto potabile	fognatura acque nere	fornitura elettrica	altro
---------------------	----------------------	---------------------	-------

VINCOLI LEGISLATIVI:

Individuazione bene ambientale art. 65 L.P. 15/2015	D.lgs. 42/2004
---	----------------

DATI TECNICI DI PROGETTO:

VINCOLI PROGETTUALI:

--

CATEGORIE D'INTERVENTO:

manut. straordinaria	restauro	risanamento conserv.	ristrutturazione edilizia
----------------------	----------	----------------------	---------------------------

NOTE:

--

COMPENSORIO ALTA VALSUGANA
PIANO REGOLATORE GENERALE DEL COMUNE DI PALU' DEL FERSINA
INSEDIAMENTI STORICI E PATRIMONIO EDILIZIO MONTANO

Schedatura storica

Numero 135	Foglio mappa 7
Compensorio Alta Valsugana	N. di particella edificiale 14
Comune Amministrativo PALU' DEL FERSINA	Data rilievo 08.06.1993
Comune Catastale PALU' DEL FERSINA	Rilevatore Dissegna - Tomasi
Indirizzo/Località	

CARTOGRAFIA

scala: **1:2880**

▶ rif. doc.
fotografica

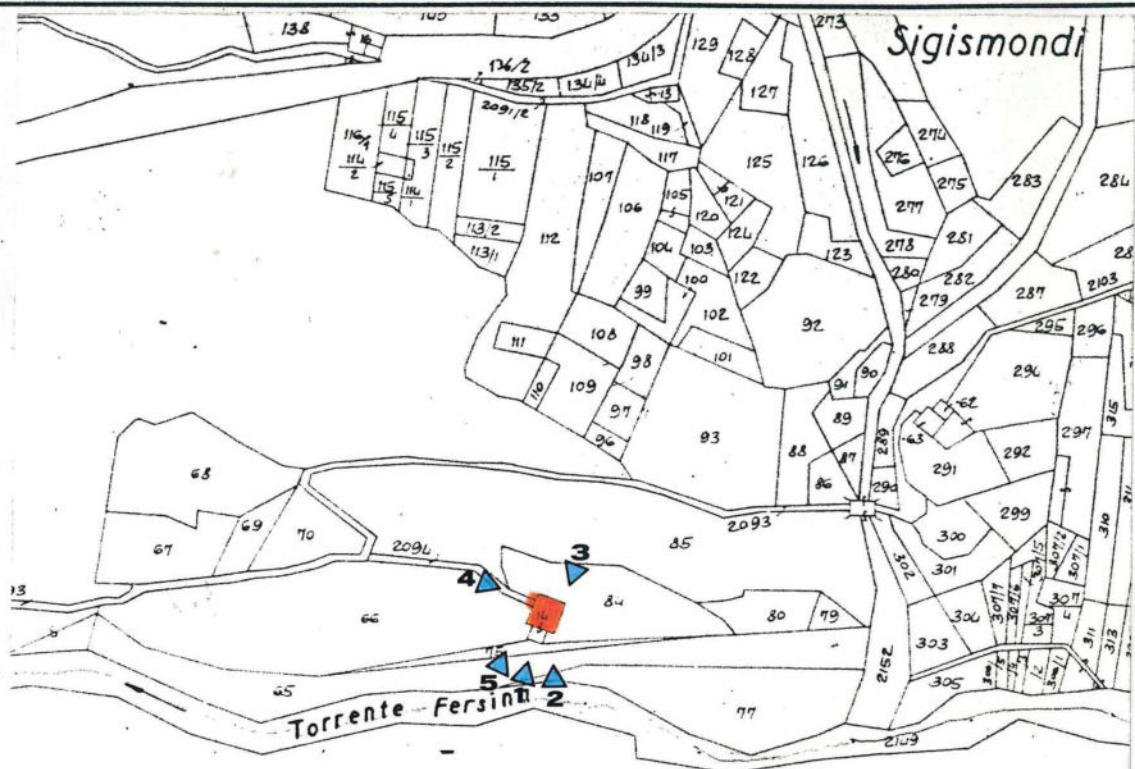

FOTOGRAFIA n. 1



prospetto

sud - ovest

COMPENSORIO ALTA VALSUGANA
PIANO REGOLATORE GENERALE DEL COMUNE DI PALU' DEL FERSINA
INSEDIAMENTI STORICI E PATRIMONIO EDILIZIO MONTANO

COMUNE: **PALU' DEL FERSINA**

LOC.:

Schedatura storica

FOTOGRAFIA n. 2

prospetto

sud - ovest



COMPRESORIO ALTA VALSUGANA
PIANO REGOLATORE GENERALE DEL COMUNE DI PALU' DEL FERSINA
INSEDIAMENTI STORICI E PATRIMONIO EDILIZIO MONTANO

COMUNE: PALU' DEL FERSINA

LOC.:

Schedatura storica

FOTOGRAFIA n. 5

prospetto

..sud - ovest.....



COMPRESORIO ALTA VALSUGANA
PIANO REGOLATORE GENERALE DEL COMUNE DI PALU' DEL FERSINA
INSEDIAMENTI STORICI E PATRIMONIO EDILIZIO MONTANO

COMUNE: PALU' DEL FERSINA

LOC.:

Schedatura storica

FOTOGRAFIA n. 3

prospetto

nord - est
.....



FOTOGRAFIA n. 4

prospetto

nord - ovest
.....



AGGIORNAMENTO FOTOGRAFICO - 09.10.2018

SCHEDA N. 135 p.ed. 14



PIANO REGOLATORE GENERALE
Comune di Palù del Fersina - Gamua va Palae en Bersntol

Patrimonio edilizio tradizionale montano - art. 104 L.P. 15/2015

DATI TECNICI DI ANALISI

sopralluogo di data 09.10.2018

SCHEDA N. 135

p.ed. 14

p.f.

C.C. Palù

TIPOLOGIA ATTUALE:

baita	maso	casa rurale	casa civile	deposito	ed. speciale	rudere
-------	------	-------------	-------------	----------	--------------	--------

EPOCA DI COSTRUZIONE:

anteriore 1860	tra 1860-1939	posteriore 1939
----------------	---------------	-----------------

TIPOLOGIA ARCH. STORICA:

originale	modificata	trasformata	alterata
-----------	------------	-------------	----------

USO ATTUALE:

agricolo	abitativo		artigianale
turistico ricettivo	pertinenziale	pubblico	commerciale

GRADO DI UTILIZZO:

utilizzato	sottoutilizzato	in stato di abbandono
------------	-----------------	-----------------------

TIPOLOGIA COSTRUTTIVA:

legno	pietra	pietra più legno	lamiera	mattoni e cls
-------	--------	------------------	---------	---------------

COPERTURA: forma

una falda	due falde	tre falde	quattro falde	soletta piana
-----------	-----------	-----------	---------------	---------------

COPERTURA: manto

scandole	lamiera liscia	lamiera ondulata	lamiera goffrata
----------	----------------	------------------	------------------

COPERTURA :colore

carta catramata	canadesi	tegole cemento	marsigliesi	p.v.c.
-----------------	----------	----------------	-------------	--------

COPERTURA :accessori

assito	coppi	cemento	manto erboso	porfido	altro
--------	-------	---------	--------------	---------	-------

naturale	nero	t. moro	arancio	zincato	marrone	altro
----------	------	---------	---------	---------	---------	-------

canali di gronda in legno	canali di gronda in lamiera	abbaini
---------------------------	-----------------------------	---------

antenne paraboliche	finestre in falda	pannelli solari/fotovolt.	camini
---------------------	-------------------	---------------------------	--------

altro:

ELEMENTI IN AGGETTO:

ballatoi	scale esterne	sporti	abbaini	poggioli	wirdock
----------	---------------	--------	---------	----------	---------

altro:

INTONACO:

raso sasso	sbriciato	civile	assente	altro:
------------	-----------	--------	---------	--------

SERRAMENTI:

legno	alluminio	p.v.c.	assenti	grate in ferro	altro
-------	-----------	--------	---------	----------------	-------

PARTICOLARI DI PREGIO:

--

DEGRADO:

nullo	medio	elevato
-------	-------	---------

SPAZI DI PERTINENZA:

incolto	verde	sterrato	asfalto	cemento	selciato	altro
---------	-------	----------	---------	---------	----------	-------

VIABILITA': tipologia

strada	sentiero	pista	altro	assente
--------	----------	-------	-------	---------

VIABILITA': pavimentazione

asfalto	acciotolato	cemento	sterrato	fondo naturale	altro
---------	-------------	---------	----------	----------------	-------

SOTTOSERVIZI:

acquedotto potabile	fognatura acque nere	fornitura elettrica	altro
---------------------	----------------------	---------------------	-------

VINCOLI LEGISLATIVI:

Individuazione bene ambientale art. 65 L.P. 15/2015	D.lgs. 42/2004
---	----------------

DATI TECNICI DI PROGETTO:

VINCOLI PROGETTUALI:

L'intervento dovrà essere eseguito adottando tutte le cautele atte ad evitare l'insorgere di destabilizzazioni all'assetto idrogeologico del sito.

CATEGORIE D'INTERVENTO:

manut. straordinaria	restauro	risanamento conserv.	ristrutturazione edilizia
----------------------	----------	----------------------	---------------------------

NOTE:

--