



**PROVINCIA AUTONOMA DI TRENTO**

## **Comune di Palù del Fersina Gamoa' va Palai En Bersntol**

# **PRG** **comunale**

1° adozione delibera Commissario  
ad ACTA n.1 d.d. 10.08.2022

2° adozione delibera Commissario  
ad ACTA n.1 d.d. 15.05.2023

approvazione G.P. delibera n.

pubblicazione su B.U.

Progettazione:  
SERVIZIO URBANISTICA  
COMUNITA' ALTA  
VALSUGANA E BERSNTOL

Il Responsabile di servizio:  
arch. Claudio Gardelli

## **VARIANTE GENERALE 2021**

**SCHEDE TECNICHE**  
dal n. 1 al n. 15

**Patrimonio edilizio  
tradizionale montano**

data: ottobre 2023



**Comunità Alta Valsugana e Bersntol**

-----  
**Tolgamo' schoft Hoa Valzegù ont Bersntol**

COMPRESORIO ALTA VALSUGANA  
**PIANO REGOLATORE GENERALE DEL COMUNE DI PALU' DEL FERSINA**  
**INSEDIAMENTI STORICI E PATRIMONIO EDILIZIO MONTANO**

Numero <b>1</b>	Foglio mappa <b>4</b>
Comprensorio Alta Valsugana	N. di particella edificiale <b>531/1 - 531/2</b>
Comune Amministrativo <b>PALU' DEL FERSINA</b>	Data rilievo <b>27.04.1993</b>
Comune Catastale <b>PALU' DEL FERSINA</b>	Rilevatore <b>Passamani - Visintainer</b>
Indirizzo/Località <b>Baldal</b>	

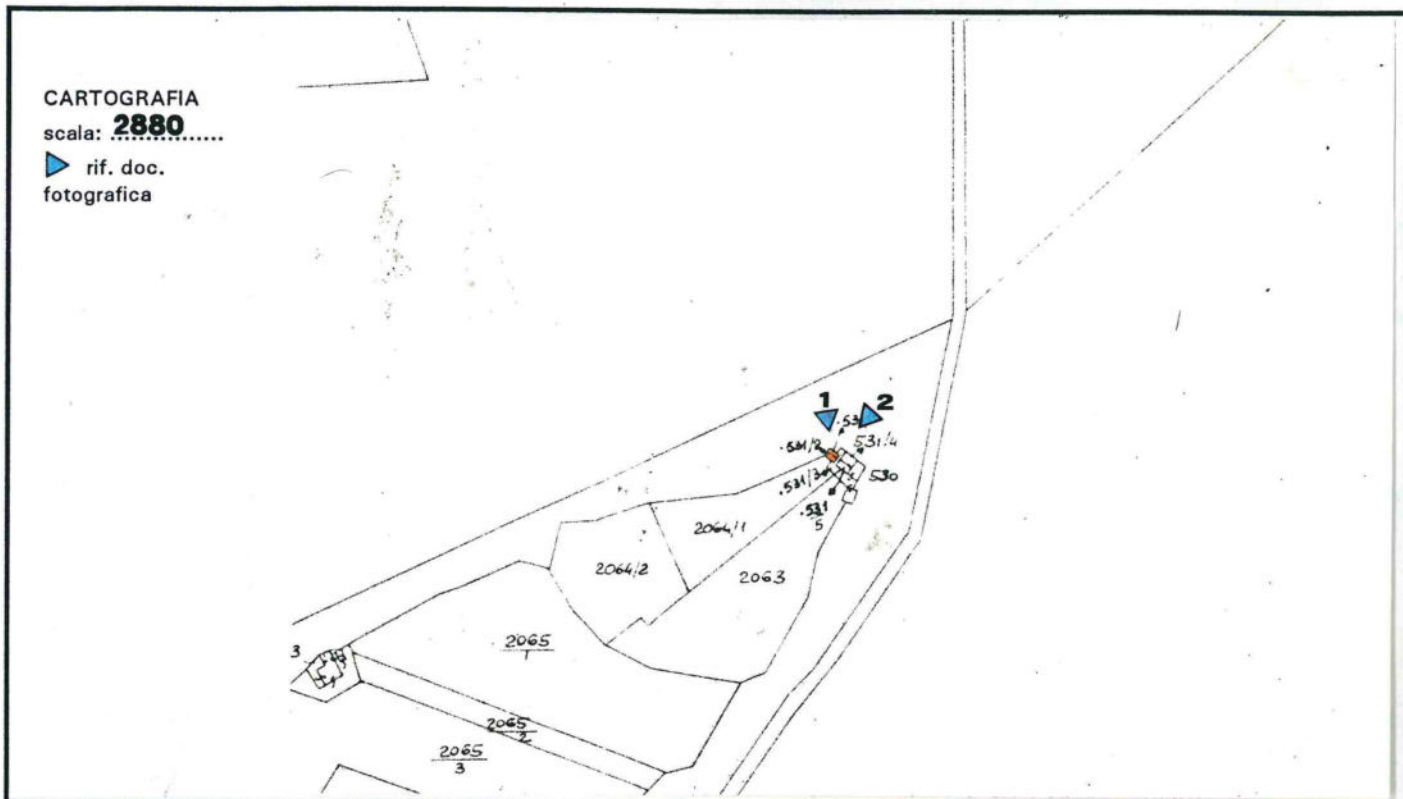

FOTOGRAFIA n. 1



prospetto

**nord - ovest**  
**nord - est**



*COMPENSORIO ALTA VALSUGANA*  
**PIANO REGOLATORE GENERALE DEL COMUNE DI PALU' DEL FERSINA**  
**INSEDIAMENTI STORICI E PATRIMONIO EDILIZIO MONTANO**

**COMUNE: PALU' DEL FERSINA**

**LOC.: Baldal**

**Schedatura storica**

**FOTOGRAFIA n. 2**

**prospetto**

**nord - est**  
.....

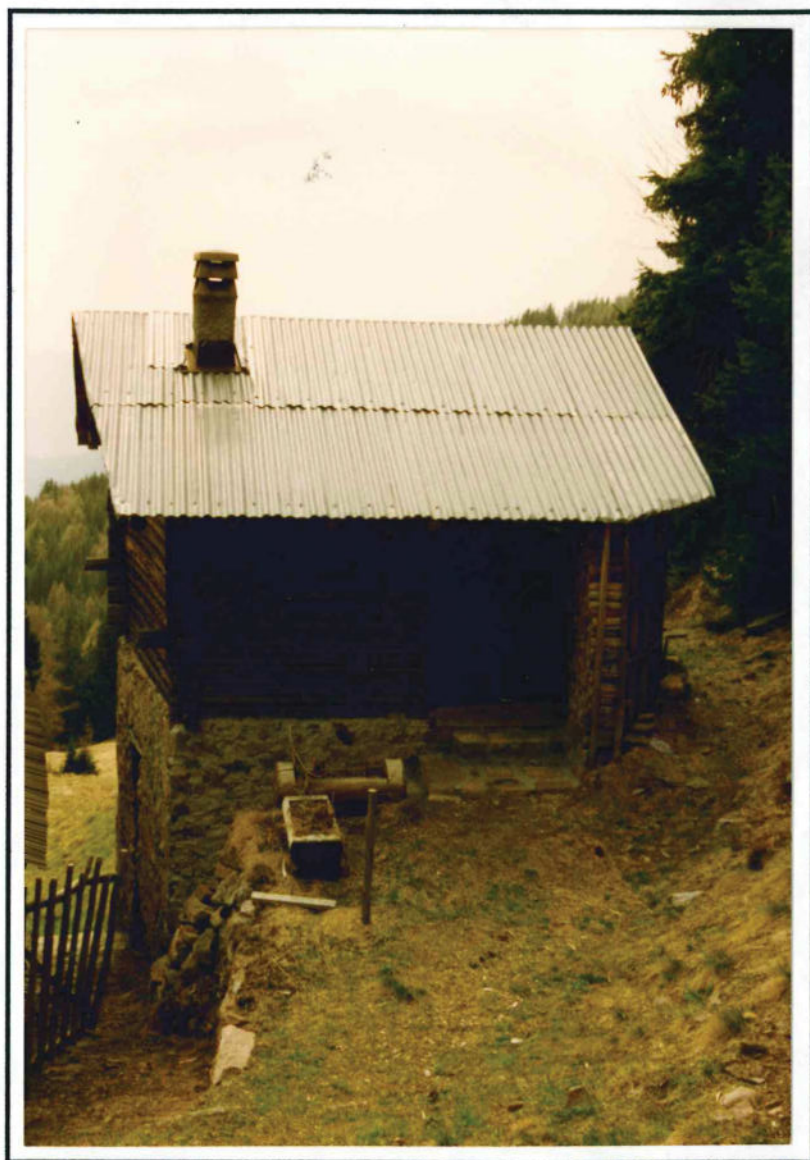

# PIANO REGOLATORE GENERALE

*Comune di Palù del Fersina - Gamoa va Palai en Bernstol*

Patrimonio edilizio  
tradizionale montano  
art. 104 L.P. 15/2015

**AGGIORNAMENTO FOTOGRAFICO - 19.11.2020**

**SCHEDA N. 1 p.ed. 531/5**



**COMUNITA' ALTA VALSUGANA E BERSNTOL**  
*Servizio Urbanistica*



# **PIANO REGOLATORE GENERALE**

*Comune di Palù del Fersina - Gamoa' va Palai en Bernstol*

Patrimonio edilizio  
tradizionale montano  
art. 104 L.P. 15/2015

**AGGIORNAMENTO FOTOGRAFICO - 19.11.2020**

**SCHEDA N. 1 p.ed. 531/5**



**COMUNITA' ALTA VALSUGANA E BERSNTOL**  
*Servizio Urbanistica*

**PIANO REGOLATORE GENERALE**  
Comune di Palù del Fersina - Gamua va Palae en Bersntol

**Patrimonio edilizio tradizionale montano - art. 104 L.P. 15/2015**

**DATI TECNICI DI ANALISI**

sopralluogo di data 19.11.2020

**SCHEDA N. 1**

p.ed. 531/5

p.f.

C.C. Palù

TIPOLOGIA ATTUALE:

baita	maso	casa rurale	casa civile	deposito	ed. speciale	rudere
-------	------	-------------	-------------	----------	--------------	--------

EPOCA DI COSTRUZIONE:

anteriore 1860	tra 1860-1939	posteriore 1939
----------------	---------------	-----------------

TIPOLOGIA ARCH. STORICA:

originale	modificata	trasformata	alterata
-----------	------------	-------------	----------

USO ATTUALE:

agricolo	abitativo		artigianale
turistico ricettivo	pertinenziale	pubblico	commerciale

GRADO DI UTILIZZO:

utilizzato	sottoutilizzato	in stato di abbandono
------------	-----------------	-----------------------

TIPOLOGIA COSTRUTTIVA:

legno	pietra	pietra più legno	lamiera	mattoni e cls
-------	--------	------------------	---------	---------------

COPERTURA: forma

una falda	due falde	tre falde	quattro falde	soletta piana
-----------	-----------	-----------	---------------	---------------

COPERTURA: manto

scandole	lamiera liscia	lamiera ondulata	lamiera goffrata
----------	----------------	------------------	------------------

COPERTURA :colore

carta catramata	canadesi	tegole cemento	marsigliesi	p.v.c.
-----------------	----------	----------------	-------------	--------

COPERTURA :accessori

assito	coppi	cemento	manto erboso	porfido	altro
--------	-------	---------	--------------	---------	-------

naturale	nero	t. moro	arancio	zincato	marrone	altro
----------	------	---------	---------	---------	---------	-------

canali di gronda in legno	canali di gronda in lamiera	abbaini
---------------------------	-----------------------------	---------

antenne paraboliche	finestre in falda	pannelli solari/fotovolt.	camini
---------------------	-------------------	---------------------------	--------

altro: eseguita limitata sopraelevazione
--

ELEMENTI IN AGGETTO:

ballatoi	scale esterne	sporti	abbaini	poggioli	wirdock
----------	---------------	--------	---------	----------	---------

altro:
--------

INTONACO:

raso sasso	sbriciato	civile	assente	altro:
------------	-----------	--------	---------	--------

SERRAMENTI:

legno	alluminio	p.v.c.	assenti	grate in ferro	altro
-------	-----------	--------	---------	----------------	-------

PARTICOLARI DI PREGIO:

--

DEGRADO:

nullo	medio	elevato
-------	-------	---------

SPAZI DI PERTINENZA:

incolto	verde	sterrato	asfalto	cemento	selciato	altro
---------	-------	----------	---------	---------	----------	-------

VIABILITA': tipologia

strada	sentiero	pista	altro	assente
--------	----------	-------	-------	---------

VIABILITA': pavimentazione

asfalto	acciotolato	cemento	sterrato	fondo naturale	altro
---------	-------------	---------	----------	----------------	-------

SOTTOSERVIZI:

acquedotto potabile	fognatura acque nere	fornitura elettrica	altro
---------------------	----------------------	---------------------	-------

VINCOLI LEGISLATIVI:

Individuazione bene ambientale art. 65 L.P. 15/2015	D.lgs. 42/2004
---	----------------

**DATI TECNICI DI PROGETTO:**

VINCOLI PROGETTUALI:

--

CATEGORIE D'INTERVENTO:

manut. straordinaria	restauro	risanamento conserv.	ristrutturazione edilizia
----------------------	----------	----------------------	---------------------------

NOTE:

--



COMPENSORIO ALTA VALSUGANA  
**PIANO REGOLATORE GENERALE DEL COMUNE DI PALU' DEL FERSINA**  
**INSEDIAMENTI STORICI E PATRIMONIO EDILIZIO MONTANO**

**Schedatura storica**

Numero <b>2</b>	Foglio mappa <b>4</b>
Compensorio Alta Valsugana	N. di particella edificiale <b>531/5</b>
Comune Amministrativo <b>PALU' DEL FERSINA</b>	Data rilievo <b>27.04.1993</b>
Comune Catastale <b>PALU' DEL FERSINA</b>	Rilevatore <b>Passamani - Visintainer</b>
Indirizzo/Località <b>Baldal</b>	

CARTOGRAFIA  
scala: **2880**  
rif. doc.  
fotografica



FOTOGRAFIA n. 1



prospetto

**sud - ovest**



*COMPENSORIO ALTA VALSUGANA*  
**PIANO REGOLATORE GENERALE DEL COMUNE DI PALU' DEL FERSINA**  
**INSEDIAMENTI STORICI E PATRIMONIO EDILIZIO MONTANO**

**COMUNE: PALU' DEL FERSINA**

**LOC.: Baldal**

Schedatura storica

FOTOGRAFIA n. 2



prospetto

**sud - est**  
.....

FOTOGRAFIA n. 3



prospetto

**nord - est**  
.....



*COMPRESORIO ALTA VALSUGANA*  
**PIANO REGOLATORE GENERALE DEL COMUNE DI PALU' DEL FERSINA**  
**INSEDIAMENTI STORICI E PATRIMONIO EDILIZIO MONTANO**

**COMUNE: PALU' DEL FERSINA      LOC.: Baldal**

Schedatura storica

FOTOGRAFIA n. 4

prospetto

**nord - ovest** .....

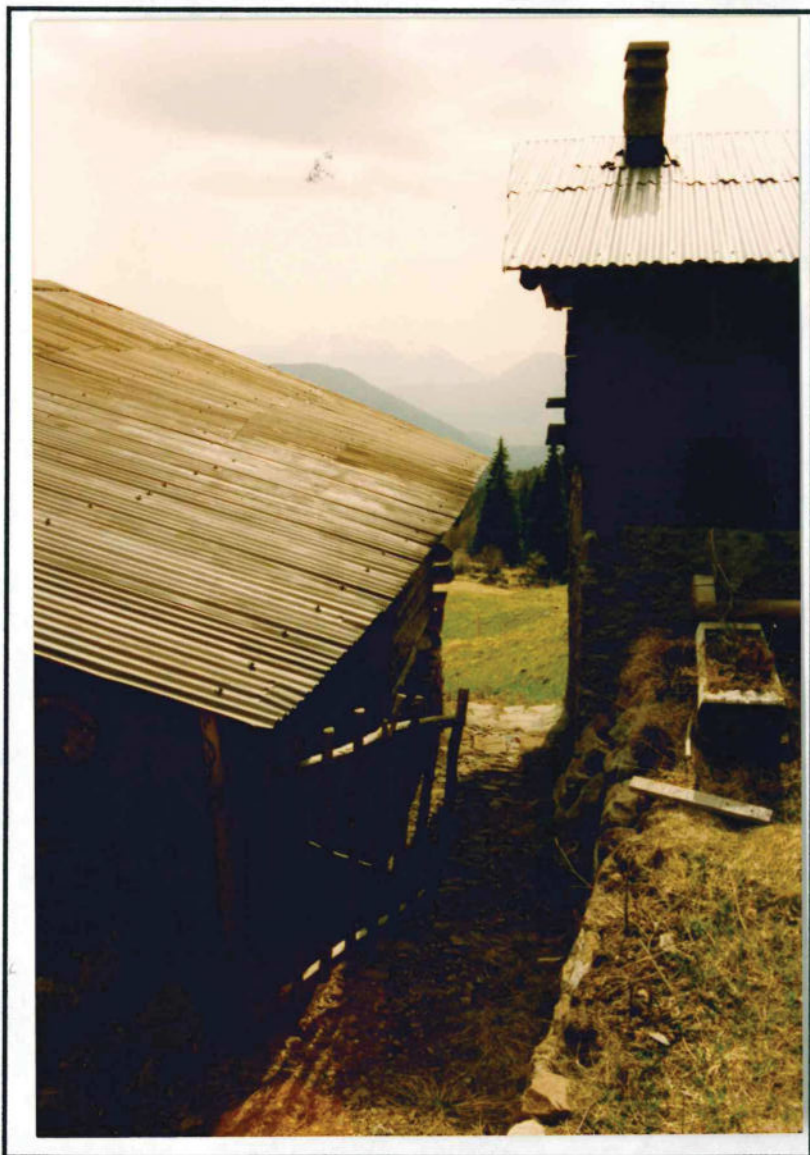

## **PIANO REGOLATORE GENERALE**

*Comune di Palù del Fersina - Gamoa' va Palai en Bernstol*

Patrimonio edilizio  
tradizionale montano  
art. 104 L.P. 15/2015

**AGGIORNAMENTO FOTOGRAFICO - 19.11.2020**

**SCHEDA N. 2 p.ed. 530 - 531/5**



**COMUNITA' ALTA VALSUGANA E BERSNTOL**  
*Servizio Urbanistica*



# PIANO REGOLATORE GENERALE

*Comune di Palù del Fersina - Gamoa' va Palai en Bernstol*

Patrimonio edilizio  
tradizionale montano  
art. 104 L.P. 15/2015

**AGGIORNAMENTO FOTOGRAFICO - 19.11.2020**

**SCHEDA N. 2 p.ed. 530 - 531/5**



**COMUNITA' ALTA VALSUGANA E BERSNTOL**  
*Servizio Urbanistica*

**PIANO REGOLATORE GENERALE**  
Comune di Palù del Fersina - Gamua va Palae en Bersntol

**Patrimonio edilizio tradizionale montano - art. 104 L.P. 15/2015**

**DATI TECNICI DI ANALISI**

sopralluogo di data 19.11.2020

**SCHEDA N. 2**

p.ed. 530 – 531/5

p.f.

C.C. Palù

TIPOLOGIA ATTUALE:

baita	maso	casa rurale	casa civile	deposito	ed. speciale	rudere
-------	------	-------------	-------------	----------	--------------	--------

EPOCA DI COSTRUZIONE:

anteriore 1860	tra 1860-1939	posteriore 1939
----------------	---------------	-----------------

TIPOLOGIA ARCH. STORICA:

originale	modificata	trasformata	alterata
-----------	------------	-------------	----------

USO ATTUALE:

agricolo	abitativo		artigianale
turistico ricettivo	pertinenziale	pubblico	commerciale

GRADO DI UTILIZZO:

utilizzato	sottoutilizzato	in stato di abbandono
------------	-----------------	-----------------------

TIPOLOGIA COSTRUTTIVA:

legno	pietra	pietra più legno	lamiera	mattoni e cls
-------	--------	------------------	---------	---------------

COPERTURA: forma

una falda	due falde	tre falde	quattro falde	soletta piana
-----------	-----------	-----------	---------------	---------------

COPERTURA: manto

scandole	lamiera liscia	lamiera ondulata	lamiera goffrata
----------	----------------	------------------	------------------

COPERTURA :colore

carta catramata	canadesi	tegole cemento	marsigliesi	p.v.c.
-----------------	----------	----------------	-------------	--------

COPERTURA :accessori

assito	coppi	cemento	manto erboso	porfido	altro
--------	-------	---------	--------------	---------	-------

naturale	nero	t. moro	arancio	zincato	marrone	altro
----------	------	---------	---------	---------	---------	-------

canali di gronda in legno	canali di gronda in lamiera	abbaini
---------------------------	-----------------------------	---------

antenne paraboliche	finestre in falda	pannelli solari/fotovolt.	camini
---------------------	-------------------	---------------------------	--------

altro:

ELEMENTI IN AGGETTO:

ballatoi	scale esterne	sporti	abbaini	poggioli	wirdock
----------	---------------	--------	---------	----------	---------

altro:

INTONACO:

raso sasso	sbriciato	civile	assente	altro:
------------	-----------	--------	---------	--------

SERRAMENTI:

legno	alluminio	p.v.c.	assenti	grate in ferro	altro
-------	-----------	--------	---------	----------------	-------

PARTICOLARI DI PREGIO:

--

DEGRADO:

nullo	medio	elevato
-------	-------	---------

SPAZI DI PERTINENZA:

incolto	verde	sterrato	asfalto	cemento	selciato	altro
---------	-------	----------	---------	---------	----------	-------

VIABILITA': tipologia

strada	sentiero	pista	altro	assente
--------	----------	-------	-------	---------

VIABILITA': pavimentazione

asfalto	acciotolato	cemento	sterrato	fondo naturale	altro
---------	-------------	---------	----------	----------------	-------

SOTTOSERVIZI:

acquedotto potabile	fognatura acque nere	fornitura elettrica	altro
---------------------	----------------------	---------------------	-------

VINCOLI LEGISLATIVI:

Individuazione bene ambientale art. 65 L.P. 15/2015	D.lgs. 42/2004
---	----------------

**DATI TECNICI DI PROGETTO:**

VINCOLI PROGETTUALI:

--

CATEGORIE D'INTERVENTO:

manut. straordinaria	restauro	risanamento conserv.	ristrutturazione edilizia
----------------------	----------	----------------------	---------------------------

NOTE:

--



COMPENSORIO ALTA VALSUGANA  
**PIANO REGOLATORE GENERALE DEL COMUNE DI PALU' DEL FERSINA**  
**INSEDIAMENTI STORICI E PATRIMONIO EDILIZIO MONTANO**

Schedatura storica

Numero <b>3</b>	Foglio mappa <b>4</b>
Compensorio Alta Valsugana	N. di particella edificiale <b>530</b>
Comune Amministrativo <b>PALU' DEL FERSINA</b>	Data rilievo <b>27.04.1993</b>
Comune Catastale <b>PALU' DEL FERSINA</b>	Rilevatore <b>Passamani - Visintainer</b>
Indirizzo/Località <b>Baldal</b>	

CARTOGRAFIA

scala: **2880**.....

► rif. doc.  
fotografica

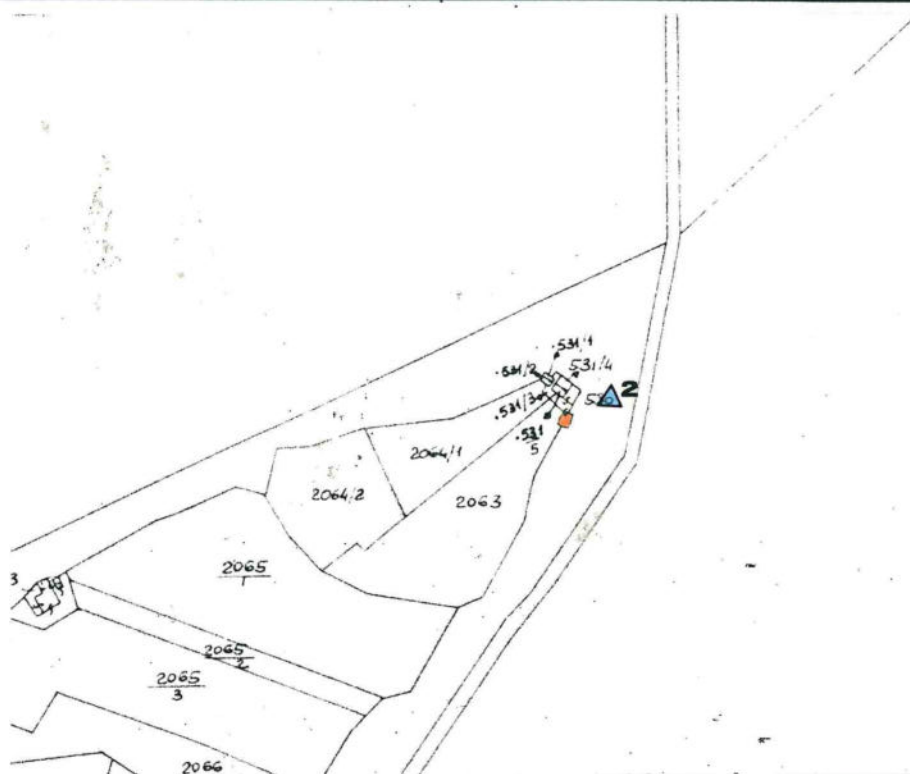

FOTOGRAFIA n. 1

prospetto

**sud e ovest**  
.....



COMPRESORIO ALTA VALSUGANA  
**PIANO REGOLATORE GENERALE DEL COMUNE DI PALU' DEL FERSINA**  
**INSEDIAMENTI STORICI E PATRIMONIO EDILIZIO MONTANO**

**COMUNE: PALU' DEL FERSINA**

**LOC.: Baldal**

Schedatura storica

FOTOGRAFIA n. 2

prospetto

nord e est.....





# PIANO REGOLATORE GENERALE

*Comune di Palù del Fersina - Gamoa' va Palai en Bernstol*

Patrimonio edilizio  
tradizionale montano  
art. 104 L.P. 15/2015

**AGGIORNAMENTO FOTOGRAFICO - 19.11.2020**

**SCHEDA N. 3 p.ed. 530**



**COMUNITA' ALTA VALSUGANA E BERSNTOL**  
*Servizio Urbanistica*



**PIANO REGOLATORE GENERALE**  
Comune di Palù del Fersina - Gamua va Palae en Bersntol

**Patrimonio edilizio tradizionale montano - art. 104 L.P. 15/2015**

**DATI TECNICI DI ANALISI**

sopralluogo di data 19.11.2020

**SCHEDA N. 3**

p.ed. 530

p.f.

C.C. Palù

TIPOLOGIA ATTUALE:

baita	maso	casa rurale	casa civile	deposito	ed. speciale	rudere
-------	------	-------------	-------------	----------	--------------	--------

EPOCA DI COSTRUZIONE:

anteriore 1860	tra 1860-1939	posteriore 1939
----------------	---------------	-----------------

TIPOLOGIA ARCH. STORICA:

originale	modificata	trasformata	alterata
-----------	------------	-------------	----------

USO ATTUALE:

agricolo	abitativo		artigianale
turistico ricettivo	pertinenziale	pubblico	commerciale

GRADO DI UTILIZZO:

utilizzato	sottoutilizzato	in stato di abbandono
------------	-----------------	-----------------------

TIPOLOGIA COSTRUTTIVA:

legno	pietra	pietra più legno	lamiera	mattoni e cls
-------	--------	------------------	---------	---------------

COPERTURA: forma

una falda	due falde	tre falde	quattro falde	soletta piana
-----------	-----------	-----------	---------------	---------------

COPERTURA: manto

scandole	lamiera liscia	lamiera ondulata	lamiera gofrata
----------	----------------	------------------	-----------------

COPERTURA :colore

carta catramata	canadesi	tegole cemento	marsigliesi	p.v.c.
-----------------	----------	----------------	-------------	--------

COPERTURA :accessori

assito	coppi	cemento	manto erboso	porfido	altro
--------	-------	---------	--------------	---------	-------

naturale	nero	t. moro	arancio	zincato	marrone	altro
----------	------	---------	---------	---------	---------	-------

canali di gronda in legno	canali di gronda in lamiera	abbaini
---------------------------	-----------------------------	---------

antenne paraboliche	finestre in falda	pannelli solari/fotovolt.	camini
---------------------	-------------------	---------------------------	--------

altro:

ELEMENTI IN AGGETTO:

ballatoi	scale esterne	sporti	abbaini	poggioli	wirdock
----------	---------------	--------	---------	----------	---------

altro:

INTONACO:

raso sasso	sbriciato	civile	assente	altro:
------------	-----------	--------	---------	--------

SERRAMENTI:

legno	alluminio	p.v.c.	assenti	grate in ferro	altro
-------	-----------	--------	---------	----------------	-------

PARTICOLARI DI PREGIO:

--

DEGRADO:

nullo	medio	elevato
-------	-------	---------

SPAZI DI PERTINENZA:

incolto	verde	sterrato	asfalto	cemento	selciato	altro
---------	-------	----------	---------	---------	----------	-------

VIABILITA': tipologia

strada	sentiero	pista	altro	assente
--------	----------	-------	-------	---------

VIABILITA': pavimentazione

asfalto	acciotolato	cemento	sterrato	fondo naturale	altro
---------	-------------	---------	----------	----------------	-------

SOTTOSERVIZI:

acquedotto potabile	fognatura acque nere	fornitura elettrica	altro
---------------------	----------------------	---------------------	-------

VINCOLI LEGISLATIVI:

Individuazione bene ambientale art. 65 L.P. 15/2015	D.lgs. 42/2004
---	----------------

**DATI TECNICI DI PROGETTO:**

VINCOLI PROGETTUALI:

--

CATEGORIE D'INTERVENTO:

manut. straordinaria	restauro	risanamento conserv.	ristrutturazione edilizia
----------------------	----------	----------------------	---------------------------

NOTE:

--

Numero <b>4</b>	Foglio mappa <b>4</b>
Comprensorio Alta Valsugana	N. di particella edificiale <b>533</b>
Comune Amministrativo <b>PALU' DEL FERSINA</b>	Data rilievo <b>27. 04. 1993</b>
Comune Catastale <b>PALU' DEL FERSINA</b>	Rilevatore <b>Passamani - Visintainer</b>
Indirizzo/Località <b>Baldal</b>	

▶ rif. doc.  
fotografica

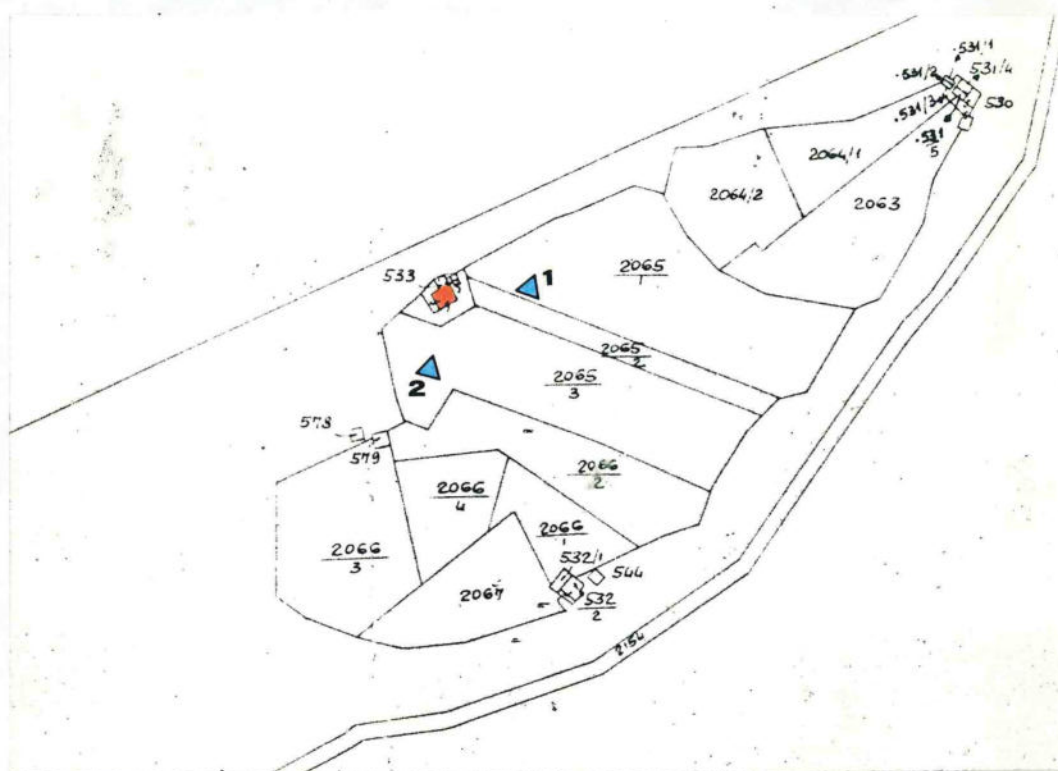

FOTOGRAFIA n. 1



prospetto

**sud - est**



*COMPRESORIO ALTA VALSUGANA*  
**PIANO REGOLATORE GENERALE DEL COMUNE DI PALU' DEL FERSINA**  
**INSEDIAMENTI STORICI E PATRIMONIO EDILIZIO MONTANO**

**COMUNE: PALU' DEL FERSINA**

**LOC.: Baldal**

Schedatura storica

FOTOGRAFIA n. 2

prospetto

**.sud - ovest.....**





# PIANO REGOLATORE GENERALE

*Comune di Palù del Fersina - Gamoa' va Palai en Bernstol*

Patrimonio edilizio  
tradizionale montano  
art. 104 L.P. 15/2015

**AGGIORNAMENTO FOTOGRAFICO - 18.09.2018**

**SCHEDA N. 4 p.ed. 533**



**COMUNITA' ALTA VALSUGANA E BERSNTOL**  
*Servizio Urbanistica*



**PIANO REGOLATORE GENERALE**  
Comune di Palù del Fersina - Gamua va Palae en Bersntol

**Patrimonio edilizio tradizionale montano - art. 104 L.P. 15/2015**

**DATI TECNICI DI ANALISI**

sopralluogo di data 18.09.2018

**SCHEDA N. 4**

p.ed. 533

p.f.

C.C. Palù

TIPOLOGIA ATTUALE:

baita	maso	casa rurale	casa civile	deposito	ed. speciale	rudere
-------	------	-------------	-------------	----------	--------------	--------

EPOCA DI COSTRUZIONE:

anteriore 1860	tra 1860-1939	posteriore 1939
----------------	---------------	-----------------

TIPOLOGIA ARCH. STORICA:

originale	modificata	trasformata	alterata
-----------	------------	-------------	----------

USO ATTUALE:

agricolo	abitativo		artigianale
turistico ricettivo	pertinenziale	pubblico	commerciale

GRADO DI UTILIZZO:

utilizzato	sottoutilizzato	in stato di abbandono
------------	-----------------	-----------------------

TIPOLOGIA COSTRUTTIVA:

legno	pietra	pietra più legno	lamiera	mattoni e cls
-------	--------	------------------	---------	---------------

COPERTURA: forma

una falda	due falde	tre falde	quattro falde	soletta piana
-----------	-----------	-----------	---------------	---------------

COPERTURA: manto

scandole	lamiera liscia	lamiera ondulata	lamiera goffrata
----------	----------------	------------------	------------------

COPERTURA :colore

carta catramata	canadesi	tegole cemento	marsigliesi	p.v.c.
-----------------	----------	----------------	-------------	--------

COPERTURA :accessori

assito	coppi	cemento	manto erboso	porfido	altro
--------	-------	---------	--------------	---------	-------

naturale	nero	t. moro	arancio	zincato	marrone	altro
----------	------	---------	---------	---------	---------	-------

canali di gronda in legno	canali di gronda in lamiera	abbaini
---------------------------	-----------------------------	---------

antenne paraboliche	finestre in falda	pannelli solari/fotovolt.	camini
---------------------	-------------------	---------------------------	--------

altro:

ELEMENTI IN AGGETTO:

ballatoi	scale esterne	sporti	abbaini	poggioli	wirdock
----------	---------------	--------	---------	----------	---------

altro:

INTONACO:

raso sasso	sbriciato	civile	assente	altro:
------------	-----------	--------	---------	--------

SERRAMENTI:

legno	alluminio	p.v.c.	assenti	grate in ferro	altro
-------	-----------	--------	---------	----------------	-------

PARTICOLARI DI PREGIO:

--

DEGRADO:

nullo	medio	elevato
-------	-------	---------

SPAZI DI PERTINENZA:

incolto	verde	sterrato	asfalto	cemento	selciato	altro
---------	-------	----------	---------	---------	----------	-------

VIABILITA': tipologia

strada	sentiero	pista	altro	assente
--------	----------	-------	-------	---------

VIABILITA': pavimentazione

asfalto	acciotolato	cemento	sterrato	fondo naturale	altro
---------	-------------	---------	----------	----------------	-------

SOTTOSERVIZI:

acquedotto potabile	fognatura acque nere	fornitura elettrica	altro
---------------------	----------------------	---------------------	-------

VINCOLI LEGISLATIVI:

Individuazione bene ambientale art. 65 L.P. 15/2015	D.lgs. 42/2004
---	----------------

**DATI TECNICI DI PROGETTO:**

VINCOLI PROGETTUALI:

--

CATEGORIE D'INTERVENTO:

manut. straordinaria	restauro	risanamento conserv.	ristrutturazione edilizia
----------------------	----------	----------------------	---------------------------

NOTE:

--

COMPENSORIO ALTA VALSUGANA  
**PIANO REGOLATORE GENERALE DEL COMUNE DI PALU' DEL FERSINA**  
**INSEDIAMENTI STORICI E PATRIMONIO EDILIZIO MONTANO**

Schedatura storica

Numero <b>5</b>	Foglio mappa <b>4</b>
Compensorio Alta Valsugana	N. di particella edificiale <b>578</b>
Comune Amministrativo <b>PALU' DEL FERSINA</b>	Data rilievo <b>27.04.1993</b>
Comune Catastale <b>PALU' DEL FERSINA</b>	Rilevatore <b>Passamani - Visintainer</b>
Indirizzo/Località <b>Baldal</b>	

CARTOGRAFIA  
scala: **1:2880**

▶ rif. doc.  
fotografica

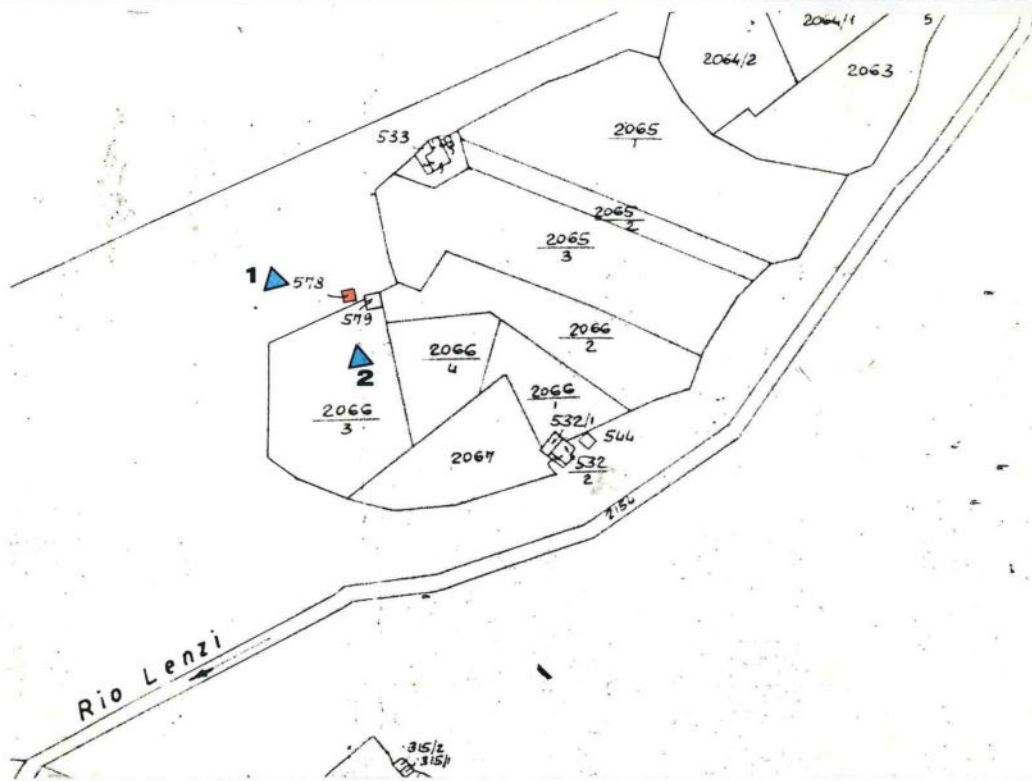

FOTOGRAFIA n. 1



prospetto

**ovest**



*COMPRESORIO ALTA VALSUGANA*  
**PIANO REGOLATORE GENERALE DEL COMUNE DI PALU' DEL FERSINA**  
**INSEDIAMENTI STORICI E PATRIMONIO EDILIZIO MONTANO**

**COMUNE: PALU' DEL FERSINA**

**LOC.: BALDAL**

Schedatura storica

FOTOGRAFIA n. 2

prospetto

**sud**  
.....



FOTOGRAFIA n. 3

prospetto

**ovest**  
.....





## **PIANO REGOLATORE GENERALE**

*Comune di Palù del Fersina - Gamoa' va Palai en Bernstol*

Patrimonio edilizio  
tradizionale montano  
art. 104 L.P. 15/2015

**AGGIORNAMENTO FOTOGRAFICO - 18.09.2018**

**SCHEDA N. 5 p.ed. 578**



**COMUNITA' ALTA VALSUGANA E BERSNTOL**  
*Servizio Urbanistica*



**PIANO REGOLATORE GENERALE**  
Comune di Palù del Fersina - Gamua va Palae en Bersntol

**Patrimonio edilizio tradizionale montano - art. 104 L.P. 15/2015**

**DATI TECNICI DI ANALISI**

sopralluogo di data 18.09.2018

**SCHEDA N. 5**

p.ed. 578

p.f.

C.C. Palù

TIPOLOGIA ATTUALE:

baita	maso	casa rurale	casa civile	deposito	ed. speciale	rudere
-------	------	-------------	-------------	----------	--------------	--------

EPOCA DI COSTRUZIONE:

anteriore 1860	tra 1860-1939	posteriore 1939
----------------	---------------	-----------------

TIPOLOGIA ARCH. STORICA:

originale	modificata	trasformata	alterata
-----------	------------	-------------	----------

USO ATTUALE:

agricolo	abitativo		artigianale
turistico ricettivo	pertinenziale	pubblico	commerciale

GRADO DI UTILIZZO:

utilizzato	sottoutilizzato	in stato di abbandono
------------	-----------------	-----------------------

TIPOLOGIA COSTRUTTIVA:

legno	pietra	pietra più legno	lamiera	mattoni e cls
-------	--------	------------------	---------	---------------

COPERTURA: forma

una falda	due falde	tre falde	quattro falde	soletta piana
-----------	-----------	-----------	---------------	---------------

COPERTURA: manto

scandole	lamiera liscia	lamiera ondulata	lamiera goffrata
----------	----------------	------------------	------------------

COPERTURA :colore

carta catramata	canadesi	tegole cemento	marsigliesi	p.v.c.
-----------------	----------	----------------	-------------	--------

COPERTURA :accessori

assito	coppi	cemento	manto erboso	porfido	altro
--------	-------	---------	--------------	---------	-------

naturale	nero	t. moro	arancio	zincato	marrone	altro
----------	------	---------	---------	---------	---------	-------

canali di gronda in legno	canali di gronda in lamiera	abbaini
---------------------------	-----------------------------	---------

antenne paraboliche	finestre in falda	pannelli solari/fotovolt.	camini
---------------------	-------------------	---------------------------	--------

altro:

ELEMENTI IN AGGETTO:

ballatoi	scale esterne	sporti	abbaini	poggioli	wirdock
----------	---------------	--------	---------	----------	---------

altro:

INTONACO:

raso sasso	sbriciato	civile	assente	altro:
------------	-----------	--------	---------	--------

SERRAMENTI:

legno	alluminio	p.v.c.	assenti	grate in ferro	altro
-------	-----------	--------	---------	----------------	-------

PARTICOLARI DI PREGIO:

--

DEGRADO:

nullo	medio	elevato
-------	-------	---------

SPAZI DI PERTINENZA:

incolto	verde	sterrato	asfalto	cemento	selciato	altro
---------	-------	----------	---------	---------	----------	-------

VIABILITA': tipologia

strada	sentiero	pista	altro	assente
--------	----------	-------	-------	---------

VIABILITA': pavimentazione

asfalto	acciotolato	cemento	sterrato	fondo naturale	altro
---------	-------------	---------	----------	----------------	-------

SOTTOSERVIZI:

acquedotto potabile	fognatura acque nere	fornitura elettrica	altro
---------------------	----------------------	---------------------	-------

VINCOLI LEGISLATIVI:

Individuazione bene ambientale art. 65 L.P. 15/2015	D.lgs. 42/2004
---	----------------

**DATI TECNICI DI PROGETTO:**

VINCOLI PROGETTUALI:

--

CATEGORIE D'INTERVENTO:

manut. straordinaria	restauro	risanamento conserv.	ristrutturazione edilizia
----------------------	----------	----------------------	---------------------------

NOTE:

--

COMPRESORIO ALTA VALSUGANA  
PIANO REGOLATORE GENERALE DEL COMUNE DI PALU' DEL FERSINA  
INSEDIAMENTI STORICI E PATRIMONIO EDILIZIO MONTANO

Schedatura storica

Numero <b>6</b>	Foglio mappa <b>4</b>
Comprensorio Alta Valsugana	N. di particella edificiale <b>579</b>
Comune Amministrativo <b>PALU' DEL FERSINA</b>	Data rilievo <b>27.04.1993</b>
Comune Catastale <b>PALU' DEL FERSINA</b>	Rilevatore <b>Passamani - Visintainer</b>
Indirizzo/Località <b>Baldal</b>	

CARTOGRAFIA  
scala: **1:2880**  
▶ rif. doc.  
fotografica

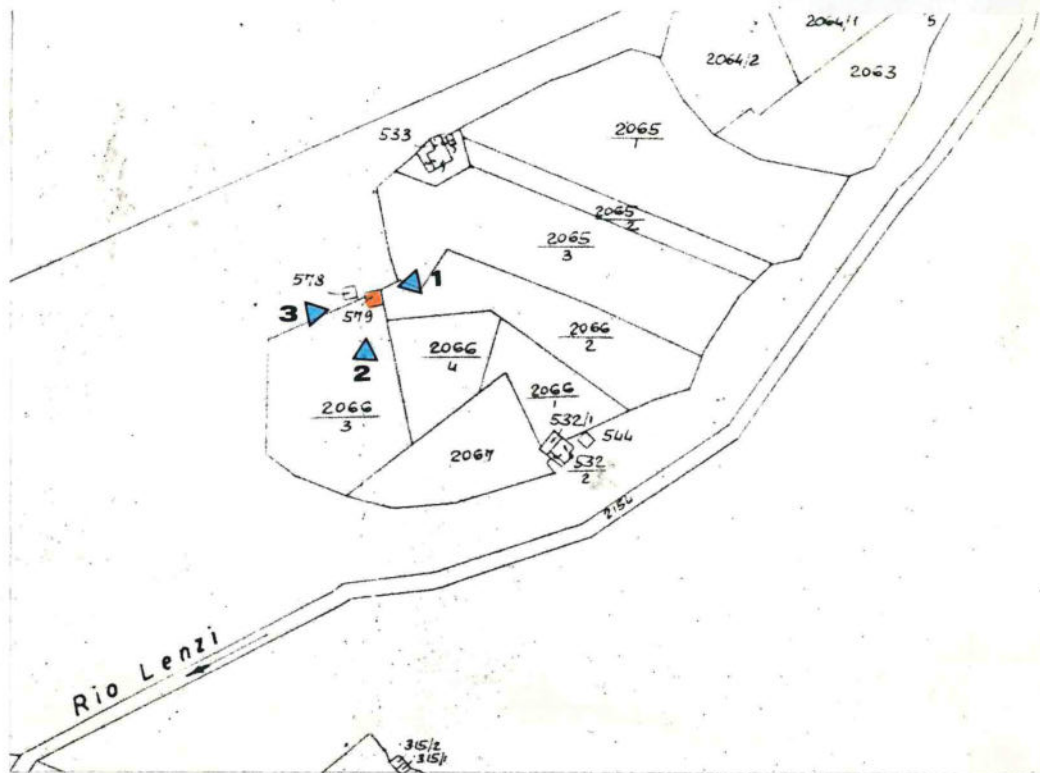

FOTOGRAFIA n. 1



prospetto

**est**



*COMPRESORIO ALTA VALSUGANA*  
**PIANO REGOLATORE GENERALE DEL COMUNE DI PALU' DEL FERSINA**  
**INSEDIAMENTI STORICI E PATRIMONIO EDILIZIO MONTANO**

**COMUNE: PALU' DEL FERSINA**

**LOC.: Baldal**

Schedatura storica

FOTOGRAFIA n. 2

prospetto

**sud** .....



FOTOGRAFIA n. 3

prospetto

**ovest** .....





## **PIANO REGOLATORE GENERALE**

*Comune di Palù del Fersina - Gamoa' va Palai en Bernstol*

Patrimonio edilizio  
tradizionale montano  
art. 104 L.P. 15/2015

**AGGIORNAMENTO FOTOGRAFICO - 18.09.2018**

**SCHEDA N. 6 p.ed. 579**



**COMUNITA' ALTA VALSUGANA E BERSNTOL**  
*Servizio Urbanistica*



**PIANO REGOLATORE GENERALE**  
Comune di Palù del Fersina - Gamua va Palae en Bersntol

**Patrimonio edilizio tradizionale montano - art. 104 L.P. 15/2015**

**DATI TECNICI DI ANALISI**

sopralluogo di data 18.09.2018

**SCHEDA N. 6**

p.ed. 579

p.f.

C.C. Palù

TIPOLOGIA ATTUALE:

baita	maso	casa rurale	casa civile	deposito	ed. speciale	rudere
-------	------	-------------	-------------	----------	--------------	--------

EPOCA DI COSTRUZIONE:

anteriore 1860	tra 1860-1939	posteriore 1939
----------------	---------------	-----------------

TIPOLOGIA ARCH. STORICA:

originale	modificata	trasformata	alterata
-----------	------------	-------------	----------

USO ATTUALE:

agricolo	abitativo		artigianale
turistico ricettivo	pertinenziale	pubblico	commerciale

GRADO DI UTILIZZO:

utilizzato	sottoutilizzato	in stato di abbandono
------------	-----------------	-----------------------

TIPOLOGIA COSTRUTTIVA:

legno	pietra	pietra più legno	lamiera	mattoni e cls
-------	--------	------------------	---------	---------------

COPERTURA: forma

una falda	due falde	tre falde	quattro falde	soletta piana
-----------	-----------	-----------	---------------	---------------

COPERTURA: manto

scandole	lamiera liscia	lamiera ondulata	lamiera goffrata
----------	----------------	------------------	------------------

COPERTURA :colore

carta catramata	canadesi	tegole cemento	marsigliesi	p.v.c.
-----------------	----------	----------------	-------------	--------

COPERTURA :accessori

assito	coppi	cemento	manto erboso	porfido	altro
--------	-------	---------	--------------	---------	-------

naturale	nero	t. moro	arancio	zincato	marrone	altro
----------	------	---------	---------	---------	---------	-------

canali di gronda in legno	canali di gronda in lamiera	abbaini
---------------------------	-----------------------------	---------

antenne paraboliche	finestre in falda	pannelli solari/fotovolt.	camini
---------------------	-------------------	---------------------------	--------

altro:

ELEMENTI IN AGGETTO:

ballatoi	scale esterne	sporti	abbaini	poggioli	wirdock
----------	---------------	--------	---------	----------	---------

altro:

INTONACO:

raso sasso	sbriciato	civile	assente	altro:
------------	-----------	--------	---------	--------

SERRAMENTI:

legno	alluminio	p.v.c.	assenti	grate in ferro	altro
-------	-----------	--------	---------	----------------	-------

PARTICOLARI DI PREGIO:

--

DEGRADO:

nullo	medio	elevato
-------	-------	---------

SPAZI DI PERTINENZA:

incolto	verde	sterrato	asfalto	cemento	selciato	altro
---------	-------	----------	---------	---------	----------	-------

VIABILITA': tipologia

strada	sentiero	pista	altro	assente
--------	----------	-------	-------	---------

VIABILITA': pavimentazione

asfalto	acciotolato	cemento	sterrato	fondo naturale	altro
---------	-------------	---------	----------	----------------	-------

SOTTOSERVIZI:

acquedotto potabile	fognatura acque nere	fornitura elettrica	altro
---------------------	----------------------	---------------------	-------

VINCOLI LEGISLATIVI:

Individuazione bene ambientale art. 65 L.P. 15/2015	D.lgs. 42/2004
---	----------------

**DATI TECNICI DI PROGETTO:**

VINCOLI PROGETTUALI:

--

CATEGORIE D'INTERVENTO:

manut. straordinaria	restauro	risanamento conserv.	ristrutturazione edilizia
----------------------	----------	----------------------	---------------------------

NOTE:

--

COMPENSORIO ALTA VALSUGANA  
**PIANO REGOLATORE GENERALE DEL COMUNE DI PALU' DEL FERSINA**  
 INSEDIAMENTI STORICI E PATRIMONIO EDILIZIO MONTANO

Numero <b>7</b>	Foglio mappa <b>4</b>
Compensorio Alta Valsugana	N. di particella edificiale <b>532/1</b>
Comune Amministrativo <b>PALU' DEL FERSINA</b>	Data rilievo <b>10.05.1993</b>
Comune Catastale <b>PALU' DEL FERSINA</b>	Rilevatore <b>Passamani - Tomasi</b>
Indirizzo/Località <b>Baldal</b>	

CARTOGRAFIA  
 scala: **1:2880**  
 ► rif. doc.  
 fotografica



FOTOGRAFIA n. 1

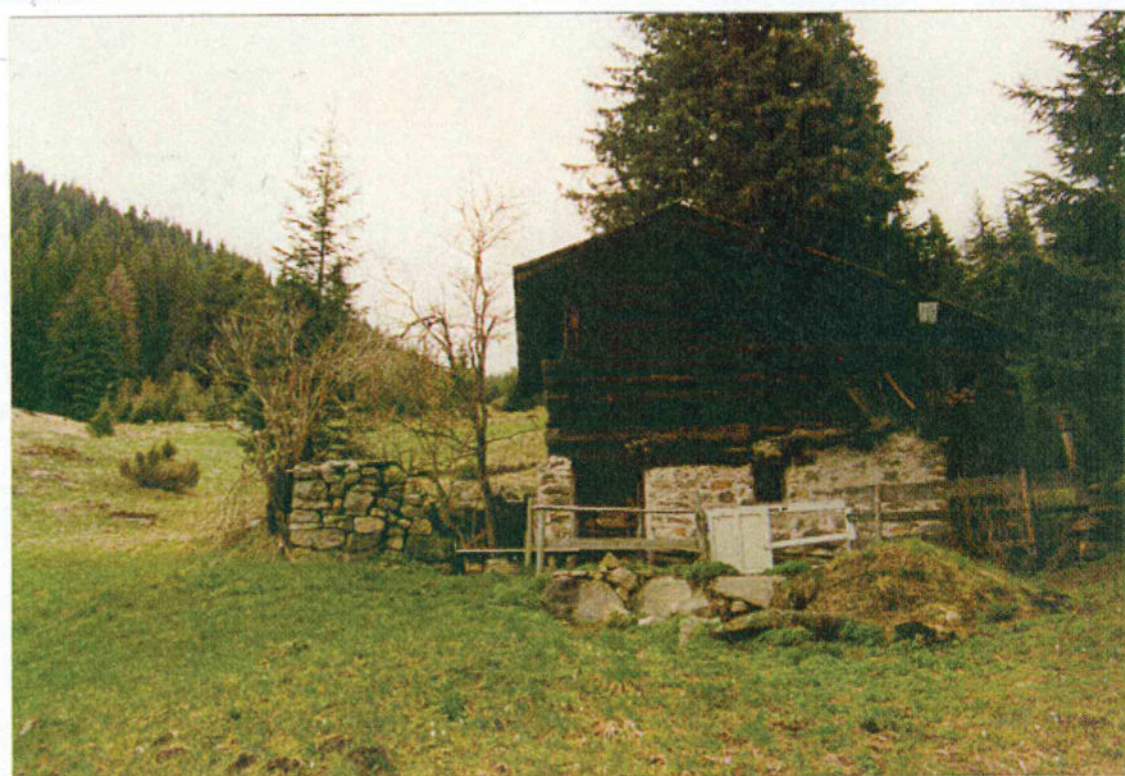

prospetto

**sud - ovest**



COMPRESORIO ALTA VALSUGANA  
PIANO REGOLATORE GENERALE DEL COMUNE DI PALU' DEL FERSINA  
INSEDIAMENTI STORICI E PATRIMONIO EDILIZIO MONTANO

COMUNE: **PALU' DEL FERSINA**

LOC.: **Baldal**

Schedatura storica

FOTOGRAFIA n. 2

prospetto

nord-est

nord-ovest





**AGGIORNAMENTO FOTOGRAFICO - 30.08.2018**

**SCHEDA N. 7 p.ed. 532/1**





**PIANO REGOLATORE GENERALE**  
Comune di Palù del Fersina - Gamua va Palae en Bersntol

**Patrimonio edilizio tradizionale montano - art. 104 L.P. 15/2015**

**DATI TECNICI DI ANALISI**

sopralluogo di data 30.08.2018

**SCHEDA N. 7**

p.ed. 532/1

p.f.

C.C. Palù

TIPOLOGIA ATTUALE:

baita	maso	casa rurale	casa civile	deposito	ed. speciale	rudere
-------	------	-------------	-------------	----------	--------------	--------

EPOCA DI COSTRUZIONE:

anteriore 1860	tra 1860-1939	posteriore 1939
----------------	---------------	-----------------

TIPOLOGIA ARCH. STORICA:

originale	modificata	trasformata	alterata
-----------	------------	-------------	----------

USO ATTUALE:

agricolo	abitativo		artigianale
turistico ricettivo	pertinenziale	pubblico	commerciale

GRADO DI UTILIZZO:

utilizzato	sottoutilizzato	in stato di abbandono
------------	-----------------	-----------------------

TIPOLOGIA COSTRUTTIVA:

legno	pietra	pietra più legno	lamiera	mattoni e cls
-------	--------	------------------	---------	---------------

COPERTURA: forma

una falda	due falde	tre falde	quattro falde	soletta piana
-----------	-----------	-----------	---------------	---------------

COPERTURA: manto

scandole	lamiera liscia	lamiera ondulata	lamiera gofrata
----------	----------------	------------------	-----------------

COPERTURA :colore

carta catramata	canadesi	tegole cemento	marsigliesi	p.v.c.
-----------------	----------	----------------	-------------	--------

COPERTURA :accessori

assito	coppi	cemento	manto erboso	porfido	altro
--------	-------	---------	--------------	---------	-------

naturale	nero	t. moro	arancio	zincato	marrone	altro
----------	------	---------	---------	---------	---------	-------

canali di gronda in legno	canali di gronda in lamiera	abbaini
---------------------------	-----------------------------	---------

antenne paraboliche	finestre in falda	pannelli solari/fotovolt.	camini
---------------------	-------------------	---------------------------	--------

altro:
--------

ELEMENTI IN AGGETTO:

ballatoi	scale esterne	sporti	abbaini	poggioli	wirdock
----------	---------------	--------	---------	----------	---------

altro:
--------

INTONACO:

raso sasso	sbriciato	civile	assente	altro:
------------	-----------	--------	---------	--------

SERRAMENTI:

legno	alluminio	p.v.c.	assenti	grate in ferro	altro
-------	-----------	--------	---------	----------------	-------

PARTICOLARI DI PREGIO:

--

DEGRADO:

nullo	medio	elevato
-------	-------	---------

SPAZI DI PERTINENZA:

incolto	verde	sterrato	asfalto	cemento	selciato	altro
---------	-------	----------	---------	---------	----------	-------

VIABILITA': tipologia

strada	sentiero	pista	altro	assente
--------	----------	-------	-------	---------

VIABILITA': pavimentazione

asfalto	acciotolato	cemento	sterrato	fondo naturale	altro
---------	-------------	---------	----------	----------------	-------

SOTTOSERVIZI:

acquedotto potabile	fognatura acque nere	fornitura elettrica	altro
---------------------	----------------------	---------------------	-------

VINCOLI LEGISLATIVI:

Individuazione bene ambientale art. 65 L.P. 15/2015	D.lgs. 42/2004
---	----------------

**DATI TECNICI DI PROGETTO:**

VINCOLI PROGETTUALI:

Il recupero dovrà avvenire nel rispetto del sedime e delle volumetrie preesistenti senza ulteriori possibilità di ampliamenti.
--

CATEGORIE D'INTERVENTO:

manut. straordinaria	restauro	risanamento conserv.	ristrutturazione edilizia
----------------------	----------	----------------------	---------------------------

NOTE:

Annesso al manufatto scheda n. 8
----------------------------------

COMPRESORIO ALTA VALSUGANA  
**PIANO REGOLATORE GENERALE DEL COMUNE DI PALU' DEL FERSINA**  
 INSEDIAMENTI STORICI E PATRIMONIO EDILIZIO MONTANO

Numero <b>8</b>	Foglio mappa <b>4</b>
Comprensorio Alta Valsugana	N. di particella edificiale <b>532/2</b>
Comune Amministrativo <b>PALU' DEL FERSINA</b>	Data rilievo <b>10.05.1993</b>
Comune Catastale <b>PALU' DEL FERSINA</b>	Rilevatore <b>Passamani - Tomasi</b>
Indirizzo/Località <b>Baldal</b>	

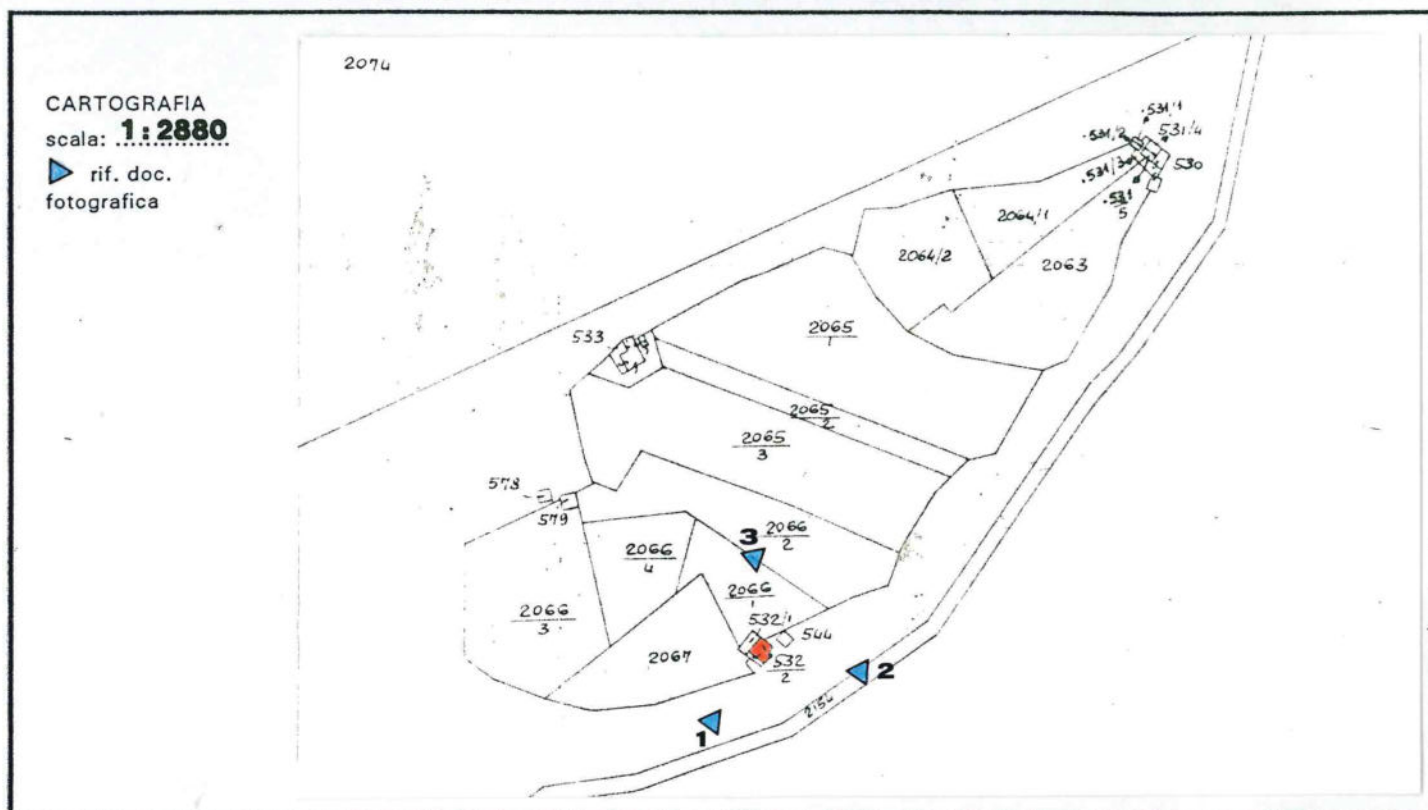

FOTOGRAFIA n. 1



prospetto

**sud - ovest**



*COMPRESORIO ALTA VALSUGANA*  
**PIANO REGOLATORE GENERALE DEL COMUNE DI PALU' DEL FERSINA**  
**INSEDIAMENTI STORICI E PATRIMONIO EDILIZIO MONTANO**

COMUNE: **PALU' DEL FERSINA**

LOC.: **Baldal**

Schedatura storica

FOTOGRAFIA n. 2

prospetto

**sud - est**  
.....



FOTOGRAFIA n. 3

prospetto

**nord - est**  
.....

**nord - ovest**





*COMPRESORIO ALTA VALSUGANA*  
**PIANO REGOLATORE GENERALE DEL COMUNE DI PALU' DEL FERSINA**  
**INSEDIAMENTI STORICI E PATRIMONIO EDILIZIO MONTANO**

**COMUNE:** PALU' DEL FERSINA

**LOC.:** Baldal

**Schedatura storica**

particolari  
costruttivi

prospetto

sud - est.....





## PIANO REGOLATORE GENERALE

*Comune di Palù del Fersina - Gamoa' va Palai en Bernstol*

Patrimonio edilizio  
tradizionale montano  
art. 104 L.P. 15/2015

**AGGIORNAMENTO FOTOGRAFICO - 30.08.2018**

**SCHEDA N. 8 p.ed. 532/2**



**COMUNITA' ALTA VALSUGANA E BERSNTOL**  
*Servizio Urbanistica*

**PIANO REGOLATORE GENERALE**  
Comune di Palù del Fersina - Gamua va Palae en Bersntol

**Patrimonio edilizio tradizionale montano - art. 104 L.P. 15/2015**

**DATI TECNICI DI ANALISI**

sopralluogo di data 30.08.2018

**SCHEDA N. 8**

p.ed. 532/2

p.f.

C.C. Palù

TIPOLOGIA ATTUALE:

baita	maso	casa rurale	casa civile	deposito	ed. speciale	rudere
-------	------	-------------	-------------	----------	--------------	--------

EPOCA DI COSTRUZIONE:

anteriore 1860	tra 1860-1939	posteriore 1939
----------------	---------------	-----------------

TIPOLOGIA ARCH. STORICA:

originale	modificata	trasformata	alterata
-----------	------------	-------------	----------

USO ATTUALE:

agricolo	abitativo	artigianale
turistico ricettivo	pertinenziale	pubblico
		commerciale

GRADO DI UTILIZZO:

utilizzato	sottoutilizzato	in stato di abbandono
------------	-----------------	-----------------------

TIPOLOGIA COSTRUTTIVA:

legno	pietra	pietra più legno	lamiera	mattoni e cls
-------	--------	------------------	---------	---------------

COPERTURA: forma

una falda	due falde	tre falde	quattro falde	soletta piana
-----------	-----------	-----------	---------------	---------------

COPERTURA: manto

scandole	lamiera liscia	lamiera ondulata	lamiera goffrata
----------	----------------	------------------	------------------

COPERTURA :colore

carta catramata	canadesi	tegole cemento	marsigliesi	p.v.c.
-----------------	----------	----------------	-------------	--------

COPERTURA :accessori

assito	coppi	cemento	manto erboso	porfido	altro
--------	-------	---------	--------------	---------	-------

naturale	nero	t. moro	arancio	zincato	marrone	altro
----------	------	---------	---------	---------	---------	-------

canali di gronda in legno	canali di gronda in lamiera	abbaini
---------------------------	-----------------------------	---------

antenne paraboliche	finestre in falda	pannelli solari/fotovolt.	camini
---------------------	-------------------	---------------------------	--------

altro:

ELEMENTI IN AGGETTO:

ballatoi	scale esterne	sporti	abbaini	poggioli	wirdock
----------	---------------	--------	---------	----------	---------

altro:

INTONACO:

raso sasso	sbriciato	civile	assente	altro:
------------	-----------	--------	---------	--------

SERRAMENTI:

legno	alluminio	p.v.c.	assenti	grate in ferro	altro
-------	-----------	--------	---------	----------------	-------

PARTICOLARI DI PREGIO:

--

DEGRADO:

nullo	medio	elevato
-------	-------	---------

SPAZI DI PERTINENZA:

incolto	verde	sterrato	asfalto	cemento	selciato	altro
---------	-------	----------	---------	---------	----------	-------

VIABILITA': tipologia

strada	sentiero	pista	altro	assente
--------	----------	-------	-------	---------

VIABILITA': pavimentazione

asfalto	acciotolato	cemento	sterrato	fondo naturale	altro
---------	-------------	---------	----------	----------------	-------

SOTTOSERVIZI:

acquedotto potabile	fognatura acque nere	fornitura elettrica	altro
---------------------	----------------------	---------------------	-------

VINCOLI LEGISLATIVI:

Individuazione bene ambientale art. 65 L.P. 15/2015	D.lgs. 42/2004
---	----------------

**DATI TECNICI DI PROGETTO:**

VINCOLI PROGETTUALI:

--

CATEGORIE D'INTERVENTO:

manut. straordinaria	restauro	risanamento conserv.	ristrutturazione edilizia
----------------------	----------	----------------------	---------------------------

NOTE:

--



COMPENSORIO ALTA VALSUGANA  
PIANO REGOLATORE GENERALE DEL COMUNE DI PALU' DEL FERSINA  
INSEDIAMENTI STORICI E PATRIMONIO EDILIZIO MONTANO

Numero <b>9</b>	Foglio mappa <b>4</b>
Compensorio Alta Valsugana	N. di particella edificiale <b>544</b>
Comune Amministrativo <b>PALU' DEL FERSINA</b>	Data rilievo <b>10.05.1993</b>
Comune Catastale <b>PALU' DEL FERSINA</b>	Rilevatore <b>Passamani - Tomasi</b>
Indirizzo/Località <b>Baldal</b>	

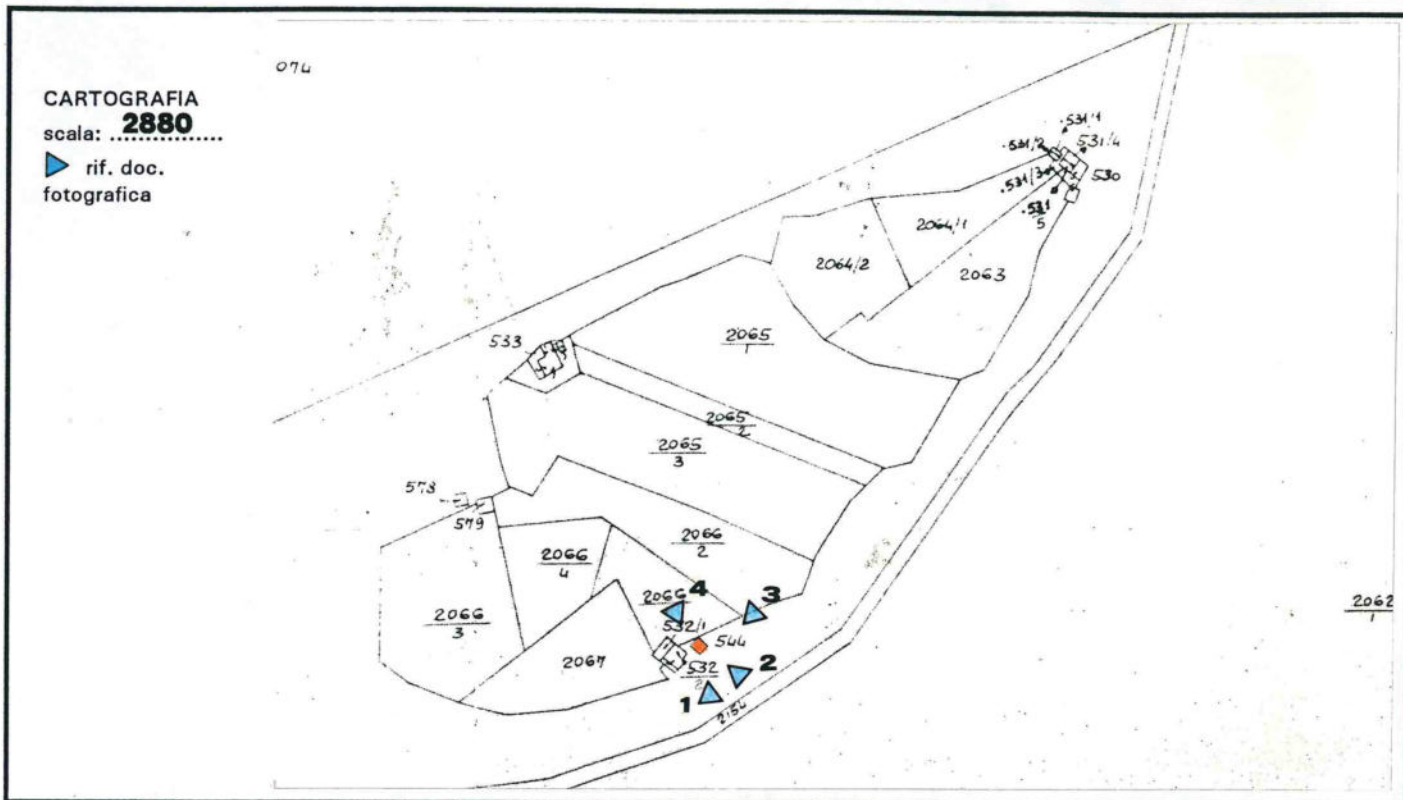

FOTOGRAFIA n. 1

prospetto

**sud - est**





*COMPENSORIO ALTA VALSUGANA*  
**PIANO REGOLATORE GENERALE DEL COMUNE DI PALU' DEL FERSINA**  
**INSEDIAMENTI STORICI E PATRIMONIO EDILIZIO MONTANO**

**COMUNE: PALU' DEL FERSINA**

**LOC.: Baldal**

Schedatura storica

FOTOGRAFIA n. 2



prospetto

**sud - est**  
.....

FOTOGRAFIA n. 3



prospetto

**nord - est**  
.....



*COMPRESORIO ALTA VALSUGANA*  
**PIANO REGOLATORE GENERALE DEL COMUNE DI PALU' DEL FERSINA**  
**INSEDIAMENTI STORICI E PATRIMONIO EDILIZIO MONTANO**

**COMUNE:**     **PALU' DEL FERSINA**

**LOC.:**     **Baldal**

Schedatura storica

FOTOGRAFIA n. 4

prospetto

**nord - ovest**  
.....





## **PIANO REGOLATORE GENERALE**

*Comune di Palù del Fersina - Gamoa' va Palai en Bernstol*

Patrimonio edilizio  
tradizionale montano  
art. 104 L.P. 15/2015

**AGGIORNAMENTO FOTOGRAFICO - 30.08.2018**

**SCHEDA N. 9 p.ed. 544**



**COMUNITA' ALTA VALSUGANA E BERSNTOL**  
*Servizio Urbanistica*



**AGGIORNAMENTO FOTOGRAFICO - 30.08.2018**

**SCHEDA N. 9 p.ed. 544**



**PIANO REGOLATORE GENERALE**  
Comune di Palù del Fersina - Gamua va Palae en Bersntol

**Patrimonio edilizio tradizionale montano - art. 104 L.P. 15/2015**

**DATI TECNICI DI ANALISI**

sopralluogo di data 30.08.2018

**SCHEDA N. 9**

p.ed. 544

p.f.

C.C. Palù

TIPOLOGIA ATTUALE:

baita	maso	casa rurale	casa civile	deposito	ed. speciale	rudere
-------	------	-------------	-------------	----------	--------------	--------

EPOCA DI COSTRUZIONE:

anteriore 1860	tra 1860-1939	posteriore 1939
----------------	---------------	-----------------

TIPOLOGIA ARCH. STORICA:

originale	modificata	trasformata	alterata
-----------	------------	-------------	----------

USO ATTUALE:

agricolo	abitativo		artigianale
turistico ricettivo	pertinenziale	pubblico	commerciale

GRADO DI UTILIZZO:

utilizzato	sottoutilizzato	in stato di abbandono
------------	-----------------	-----------------------

TIPOLOGIA COSTRUTTIVA:

legno	pietra	pietra più legno	lamiera	mattoni e cls
-------	--------	------------------	---------	---------------

COPERTURA: forma

una falda	due falde	tre falde	quattro falde	soletta piana
-----------	-----------	-----------	---------------	---------------

COPERTURA: manto

scandole	lamiera liscia	lamiera ondulata	lamiera gofrata
----------	----------------	------------------	-----------------

COPERTURA :colore

carta catramata	canadesi	tegole cemento	marsigliesi	p.v.c.
-----------------	----------	----------------	-------------	--------

COPERTURA :accessori

assito	coppi	cemento	manto erboso	porfido	altro
--------	-------	---------	--------------	---------	-------

naturale	nero	t. moro	arancio	zincato	marrone	altro
----------	------	---------	---------	---------	---------	-------

canali di gronda in legno	canali di gronda in lamiera	abbaini
---------------------------	-----------------------------	---------

antenne paraboliche	finestre in falda	pannelli solari/fotovolt.	camini
---------------------	-------------------	---------------------------	--------

altro:

ELEMENTI IN AGGETTO:

ballatoi	scale esterne	sporti	abbaini	poggioli	wirdock
----------	---------------	--------	---------	----------	---------

altro: pensilina

INTONACO:

raso sasso	sbriciato	civile	assente	altro:
------------	-----------	--------	---------	--------

SERRAMENTI:

legno	alluminio	p.v.c.	assenti	grate in ferro	altro
-------	-----------	--------	---------	----------------	-------

PARTICOLARI DI PREGIO:

--

DEGRADO:

nullo	medio	elevato
-------	-------	---------

SPAZI DI PERTINENZA:

incolto	verde	sterrato	asfalto	cemento	selciato	altro
---------	-------	----------	---------	---------	----------	-------

VIABILITA': tipologia

strada	sentiero	pista	altro	assente
--------	----------	-------	-------	---------

VIABILITA': pavimentazione

asfalto	acciotolato	cemento	sterrato	fondo naturale	altro
---------	-------------	---------	----------	----------------	-------

SOTTOSERVIZI:

acquedotto potabile	fognatura acque nere	fornitura elettrica	altro
---------------------	----------------------	---------------------	-------

VINCOLI LEGISLATIVI:

Individuazione bene ambientale art. 65 L.P. 15/2015	D.lgs. 42/2004
---	----------------

**DATI TECNICI DI PROGETTO:**

VINCOLI PROGETTUALI:

--

CATEGORIE D'INTERVENTO:

manut. straordinaria	restauro	risanamento conserv.	ristrutturazione edilizia
----------------------	----------	----------------------	---------------------------

NOTE:

--



COMPRESORIO ALTA VALSUGANA  
PIANO REGOLATORE GENERALE DEL COMUNE DI PALU' DEL FERSINA  
INSEDIAMENTI STORICI E PATRIMONIO EDILIZIO MONTANO

Numero <b>10</b>	Foglio mappa <b>4</b>
Comprensorio Alta Valsugana	N. di particella edificiale <b>315/2</b>
Comune Amministrativo <b>PALU' DEL FERSINA</b>	Data rilievo <b>05.10.1993</b>
Comune Catastale <b>PALU' DEL FERSINA</b>	Rilevatore <b>Dissegna - Tomasi</b>
Indirizzo/Località <b>Innerbach</b>	

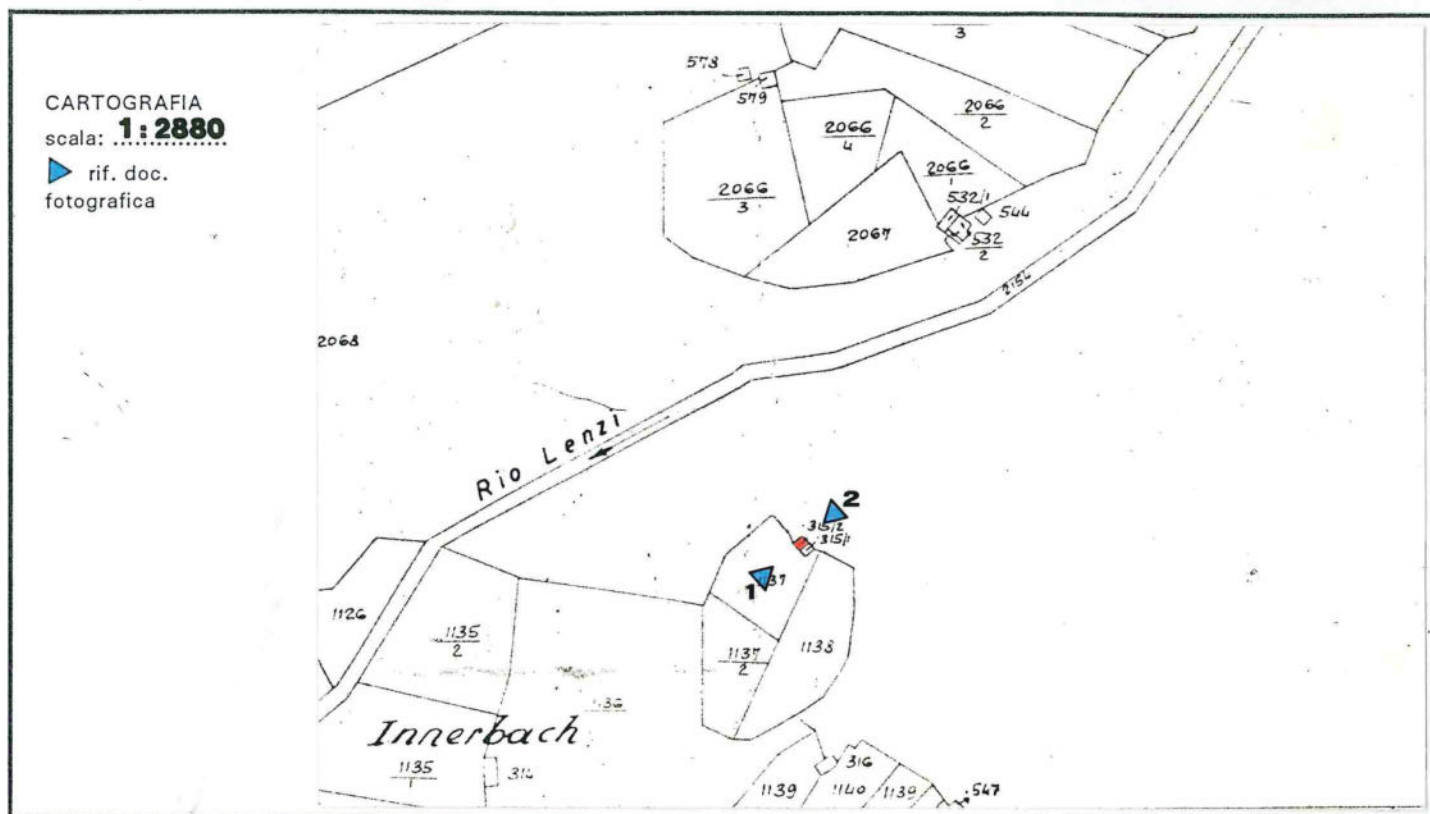

FOTOGRAFIA n. 1



prospetto

**sud - ovest**



*COMPRESORIO ALTA VALSUGANA*  
**PIANO REGOLATORE GENERALE DEL COMUNE DI PALU' DEL FERSINA**  
**INSEDIAMENTI STORICI E PATRIMONIO EDILIZIO MONTANO**

COMUNE: **PALU' DEL FERSINA**

LOC.: **Innerbach**

Schedatura storica

FOTOGRAFIA n. 2

prospetto

**nord - est**  
.....





**AGGIORNAMENTO FOTOGRAFICO - 30.08.2018**

**SCHEDA N. 10 p.ed. 315/2**



**PIANO REGOLATORE GENERALE**  
Comune di Palù del Fersina - Gamua va Palae en Bersntol

**Patrimonio edilizio tradizionale montano - art. 104 L.P. 15/2015**

**DATI TECNICI DI ANALISI**

sopralluogo di data 30.08.2018

**SCHEDA N. 10**

p.ed. 315/2

p.f.

C.C. Palù

TIPOLOGIA ATTUALE:

baita	maso	casa rurale	casa civile	deposito	ed. speciale	rudere
-------	------	-------------	-------------	----------	--------------	--------

EPOCA DI COSTRUZIONE:

anteriore 1860	tra 1860-1939	posteriore 1939
----------------	---------------	-----------------

TIPOLOGIA ARCH. STORICA:

originale	modificata	trasformata	alterata
-----------	------------	-------------	----------

USO ATTUALE:

agricolo	abitativo	artigianale
turistico ricettivo	pertinenziale	pubblico
		commerciale

GRADO DI UTILIZZO:

utilizzato	sottoutilizzato	in stato di abbandono
------------	-----------------	-----------------------

TIPOLOGIA COSTRUTTIVA:

legno	pietra	pietra più legno	lamiera	mattoni e cls
-------	--------	------------------	---------	---------------

COPERTURA: forma

una falda	due falde	tre falde	quattro falde	soletta piana
-----------	-----------	-----------	---------------	---------------

COPERTURA: manto

scandole	lamiera liscia	lamiera ondulata	lamiera goffrata
----------	----------------	------------------	------------------

COPERTURA :colore

carta catramata	canadesi	tegole cemento	marsigliesi	p.v.c.
-----------------	----------	----------------	-------------	--------

COPERTURA :accessori

assito	coppi	cemento	manto erboso	porfido	altro
--------	-------	---------	--------------	---------	-------

naturale	nero	t. moro	arancio	zincato	marrone	altro
----------	------	---------	---------	---------	---------	-------

canali di gronda in legno	canali di gronda in lamiera	abbaini
---------------------------	-----------------------------	---------

antenne paraboliche	finestre in falda	pannelli solari/fotovolt.	camini
---------------------	-------------------	---------------------------	--------

altro:

ELEMENTI IN AGGETTO:

ballatoi	scale esterne	sporti	abbaini	poggioli	wirdock
----------	---------------	--------	---------	----------	---------

altro:

INTONACO:

raso sasso	sbriciato	civile	assente	altro:
------------	-----------	--------	---------	--------

SERRAMENTI:

legno	alluminio	p.v.c.	assenti	grate in ferro	altro
-------	-----------	--------	---------	----------------	-------

PARTICOLARI DI PREGIO:

--

DEGRADO:

nullo	medio	elevato
-------	-------	---------

SPAZI DI PERTINENZA:

incolto	verde	sterrato	asfalto	cemento	selciato	altro
---------	-------	----------	---------	---------	----------	-------

VIABILITA': tipologia

strada	sentiero	pista	altro	assente
--------	----------	-------	-------	---------

VIABILITA': pavimentazione

asfalto	acciotolato	cemento	sterrato	fondo naturale	altro
---------	-------------	---------	----------	----------------	-------

SOTTOSERVIZI:

acquedotto potabile	fognatura acque nere	fornitura elettrica	altro
---------------------	----------------------	---------------------	-------

VINCOLI LEGISLATIVI:

Individuazione bene ambientale art. 65 L.P. 15/2015	D.lgs. 42/2004
---	----------------

**DATI TECNICI DI PROGETTO:**

VINCOLI PROGETTUALI:

--

CATEGORIE D'INTERVENTO:

manut. straordinaria	restauro	risanamento conserv.	ristrutturazione edilizia
----------------------	----------	----------------------	---------------------------

NOTE:

Annesso al manufatto scheda n. 11
-----------------------------------



COMPENSORIO ALTA VALSUGANA  
**PIANO REGOLATORE GENERALE DEL COMUNE DI PALU' DEL FERSINA**  
**INSEDIAMENTI STORICI E PATRIMONIO EDILIZIO MONTANO**

Schedatura storica

Numero <b>11</b>	Foglio mappa <b>4</b>
Compensorio Alta Valsugana	N. di particella edificiale <b>315/1</b>
Comune Amministrativo <b>PALU' DEL FERSINA</b>	Data rilievo <b>05.10.1993</b>
Comune Catastale <b>PALU' DEL FERSINA</b>	Rilevatore <b>Dissegna - Tomasi</b>
Indirizzo/Località <b>Innerbach</b>	

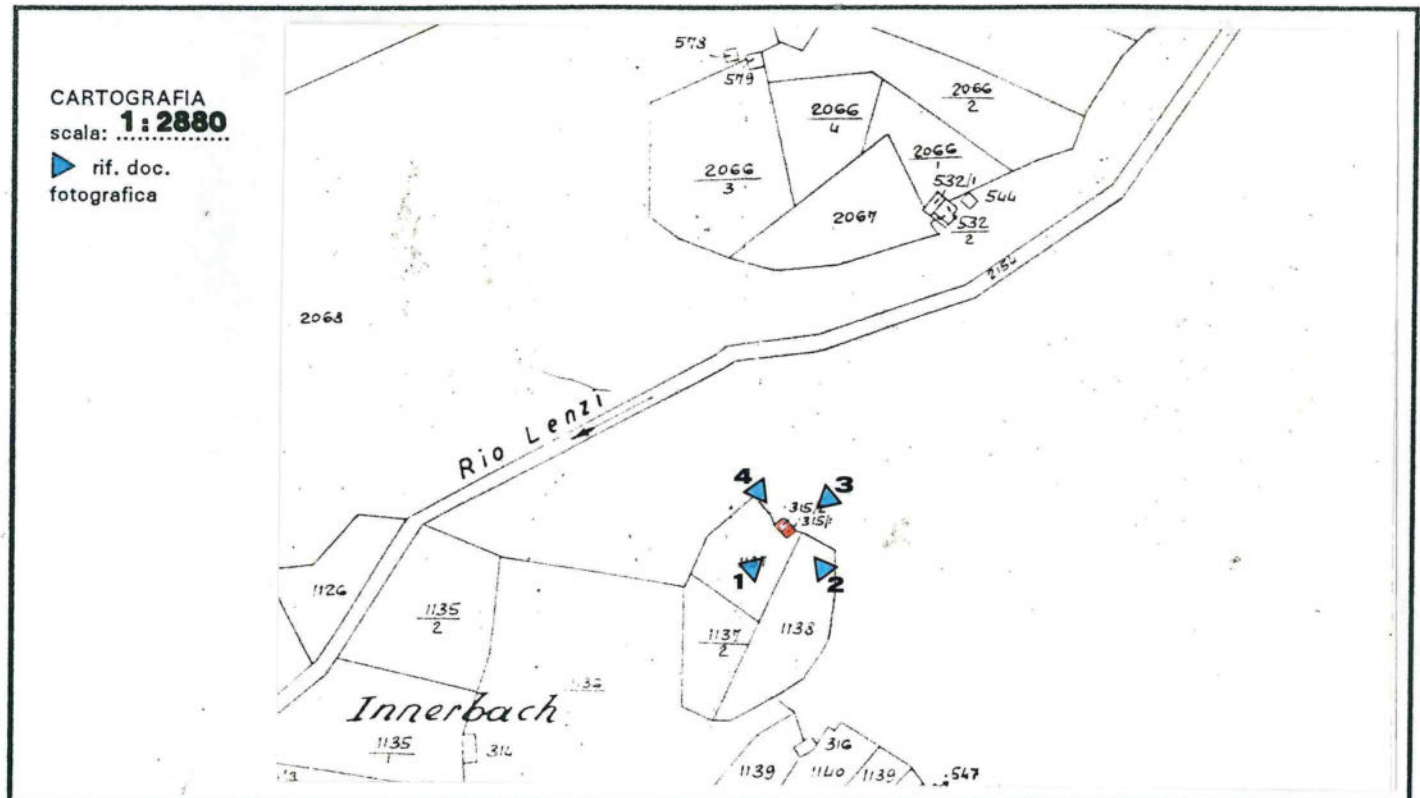

**PIANO REGOLATORE GENERALE DEL COMUNE DI PALU' DEL FERSINA**  
**INSEDIAMENTI STORICI E PATRIMONIO EDILIZIO MONTANO**

COMUNE: **PALU' DEL FERSINA** LOC.: **Innerbach**

Schedatura storica

FOTOGRAFIA n. 1

prospetto

**sud - ovest**





*COMPRENSORIO ALTA VALSUGANA*  
**PIANO REGOLATORE GENERALE DEL COMUNE DI PALU' DEL FERSINA**  
**INSEDIAMENTI STORICI E PATRIMONIO EDILIZIO MONTANO**

COMUNE: **PALU' DEL FERSINA** LOC.: **Innerbach**

Schedatura storica

FOTOGRAFIA n. 2

prospetto

**sud - est**  
.....





COMPRESORIO ALTA VALSUGANA  
PIANO REGOLATORE GENERALE DEL COMUNE DI PALU' DEL FERSINA  
INSEDIAMENTI STORICI E PATRIMONIO EDILIZIO MONTANO

COMUNE: **PALU' DEL FERSINA**

LOC.: **Innerbach**

Schedatura storica

FOTOGRAFIA n. 3

prospetto

**nord - est**  
.....



FOTOGRAFIA n. 4

prospetto

**nord - ovest**  
.....





# PIANO REGOLATORE GENERALE

*Comune di Palù del Fersina - Gamoa' va Palai en Bernstol*

Patrimonio edilizio  
tradizionale montano  
art. 104 L.P. 15/2015

**AGGIORNAMENTO FOTOGRAFICO - 30.08.2018**

**SCHEDA N. 11 p.ed. 315/1**



**COMUNITA' ALTA VALSUGANA E BERSNTOL**  
*Servizio Urbanistica*

**AGGIORNAMENTO FOTOGRAFICO - 30.08.2018**

**SCHEDA N. 11 p.ed. 315/1**





**PIANO REGOLATORE GENERALE**  
Comune di Palù del Fersina - Gamua va Palae en Bersntol

**Patrimonio edilizio tradizionale montano - art. 104 L.P. 15/2015**

**DATI TECNICI DI ANALISI**

sopralluogo di data 30.08.2018

**SCHEDA N. 11**

p.ed. 315/1

p.f.

C.C. Palù

TIPOLOGIA ATTUALE:

baita	maso	casa rurale	casa civile	deposito	ed. speciale	rudere
-------	------	-------------	-------------	----------	--------------	--------

EPOCA DI COSTRUZIONE:

anteriore 1860	tra 1860-1939	posteriore 1939
----------------	---------------	-----------------

TIPOLOGIA ARCH. STORICA:

originale	modificata	trasformata	alterata
-----------	------------	-------------	----------

USO ATTUALE:

agricolo	abitativo		artigianale
turistico ricettivo	pertinenziale	pubblico	commerciale

GRADO DI UTILIZZO:

utilizzato	sottoutilizzato	in stato di abbandono
------------	-----------------	-----------------------

TIPOLOGIA COSTRUTTIVA:

legno	pietra	pietra più legno	lamiera	mattoni e cls
-------	--------	------------------	---------	---------------

COPERTURA: forma

una falda	due falde	tre falde	quattro falde	soletta piana
-----------	-----------	-----------	---------------	---------------

COPERTURA: manto

scandole	lamiera liscia	lamiera ondulata	lamiera goffrata
----------	----------------	------------------	------------------

COPERTURA :colore

carta catramata	canadesi	tegole cemento	marsigliesi	p.v.c.
-----------------	----------	----------------	-------------	--------

COPERTURA :accessori

assito	coppi	cemento	manto erboso	porfido	altro
--------	-------	---------	--------------	---------	-------

naturale	nero	t. moro	arancio	zincato	marrone	altro
----------	------	---------	---------	---------	---------	-------

canali di gronda in legno	canali di gronda in lamiera	abbaini
---------------------------	-----------------------------	---------

antenne paraboliche	finestre in falda	pannelli solari/fotovolt.	camini
---------------------	-------------------	---------------------------	--------

altro:

ELEMENTI IN AGGETTO:

ballatoi	scale esterne	sporti	abbaini	poggioli	wirdock
----------	---------------	--------	---------	----------	---------

altro:

INTONACO:

raso sasso	sbriciato	civile	assente	altro:
------------	-----------	--------	---------	--------

SERRAMENTI:

legno	alluminio	p.v.c.	assenti	grate in ferro	altro
-------	-----------	--------	---------	----------------	-------

PARTICOLARI DI PREGIO:

--

DEGRADO:

nullo	medio	elevato
-------	-------	---------

SPAZI DI PERTINENZA:

incolto	verde	sterrato	asfalto	cemento	selciato	altro
---------	-------	----------	---------	---------	----------	-------

VIABILITA': tipologia

strada	sentiero	pista	altro	assente
--------	----------	-------	-------	---------

VIABILITA': pavimentazione

asfalto	acciotolato	cemento	sterrato	fondo naturale	altro
---------	-------------	---------	----------	----------------	-------

SOTTOSERVIZI:

acquedotto potabile	fognatura acque nere	fornitura elettrica	altro
---------------------	----------------------	---------------------	-------

VINCOLI LEGISLATIVI:

Individuazione bene ambientale art. 65 L.P. 15/2015	D.lgs. 42/2004
---	----------------

**DATI TECNICI DI PROGETTO:**

VINCOLI PROGETTUALI:

--

CATEGORIE D'INTERVENTO:

manut. straordinaria	restauro	risanamento conserv.	ristrutturazione edilizia
----------------------	----------	----------------------	---------------------------

NOTE:

--

COMPRESORIO ALTA VALSUGANA  
**PIANO REGOLATORE GENERALE DEL COMUNE DI PALU' DEL FERSINA**  
 INSEDIAMENTI STORICI E PATRIMONIO EDILIZIO MONTANO

**Schedatura storica**

Numero <b>12</b>	Foglio mappa <b>4</b>
Comprensorio Alta Valsugana	N. di particella edificiale <b>534/1 - 534/2</b>
Comune Amministrativo <b>PALU' DEL FERSINA</b>	Data rilievo <b>17.05.1993</b>
Comune Catastale <b>PALU' DEL FERSINA</b>	Rilevatore <b>Dissegna - Visintainer</b>
Indirizzo/Località <b>Stirll</b>	

CARTOGRAFIA  
 scala: **1:2880**  
 ▲ rif. doc.  
 fotografica

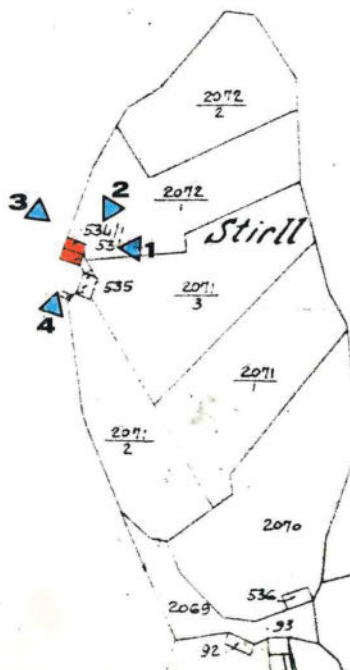

FOTOGRAFIA n. 1



prospetto

**sud - est**



*COMPRESORIO ALTA VALSUGANA*  
**PIANO REGOLATORE GENERALE DEL COMUNE DI PALU' DEL FERSINA**  
**INSEDIAMENTI STORICI E PATRIMONIO EDILIZIO MONTANO**

**COMUNE:** PALU' DEL FERSINA

**LOC.:** Stirl

Schedatura storica

FOTOGRAFIA n. 2

prospetto

**nord - est**  
.....



FOTOGRAFIA n. 3

prospetto

**nord - ovest**  
.....





COMUNE: **PALU' DEL FERSINA**

LOC.: **Stirli**

Schedatura storica

FOTOGRAFIA n. 4

prospetto

**sud - ovest** .....





## **PIANO REGOLATORE GENERALE**

*Comune di Palù del Fersina - Gamoa' va Palai en Bernstol*

Patrimonio edilizio  
tradizionale montano  
art. 104 L.P. 15/2015

**AGGIORNAMENTO FOTOGRAFICO - 11.10.2018**

**SCHEDA N. 12 p.ed. 534/1 - 534/2**



**COMUNITA' ALTA VALSUGANA E BERSNTOL**  
*Servizio Urbanistica*

**PIANO REGOLATORE GENERALE**  
Comune di Palù del Fersina - Gamua va Palae en Bersntol

**Patrimonio edilizio tradizionale montano - art. 104 L.P. 15/2015**

**DATI TECNICI DI ANALISI**

sopralluogo di data 11.10.2018

**SCHEDA N. 12**

p.ed. 534/1 – 534/2

p.f.

C.C. Palù

TIPOLOGIA ATTUALE:

baita	maso	casa rurale	casa civile	deposito	ed. speciale	rudere
-------	------	-------------	-------------	----------	--------------	--------

EPOCA DI COSTRUZIONE:

anteriore 1860	tra 1860-1939	posteriore 1939
----------------	---------------	-----------------

TIPOLOGIA ARCH. STORICA:

originale	modificata	trasformata	alterata
-----------	------------	-------------	----------

USO ATTUALE:

agricolo	abitativo		artigianale
turistico ricettivo	pertinenziale	pubblico	commerciale

GRADO DI UTILIZZO:

utilizzato	sottoutilizzato	in stato di abbandono
------------	-----------------	-----------------------

TIPOLOGIA COSTRUTTIVA:

legno	pietra	pietra più legno	lamiera	mattoni e cls
-------	--------	------------------	---------	---------------

COPERTURA: forma

una falda	due falde	tre falde	quattro falde	soletta piana
-----------	-----------	-----------	---------------	---------------

COPERTURA: manto

scandole	lamiera liscia	lamiera ondulata	lamiera goffrata
----------	----------------	------------------	------------------

COPERTURA :colore

carta catramata	canadesi	tegole cemento	marsigliesi	p.v.c.
-----------------	----------	----------------	-------------	--------

COPERTURA :accessori

assito	coppi	cemento	manto erboso	porfido	altro
--------	-------	---------	--------------	---------	-------

naturale	nero	t. moro	arancio	zincato	marrone	altro
----------	------	---------	---------	---------	---------	-------

canali di gronda in legno	canali di gronda in lamiera	abbaini
---------------------------	-----------------------------	---------

antenne paraboliche	finestre in falda	pannelli solari/fotovolt.	camini
---------------------	-------------------	---------------------------	--------

altro:

ELEMENTI IN AGGETTO:

ballatoi	scale esterne	sporti	abbaini	poggioli	wirdock
----------	---------------	--------	---------	----------	---------

altro:

INTONACO:

raso sasso	sbriciato	civile	assente	altro:
------------	-----------	--------	---------	--------

SERRAMENTI:

legno	alluminio	p.v.c.	assenti	grate in ferro	altro
-------	-----------	--------	---------	----------------	-------

PARTICOLARI DI PREGIO:

--

DEGRADO:

nullo	medio	elevato
-------	-------	---------

SPAZI DI PERTINENZA:

incolto	verde	sterrato	asfalto	cemento	selciato	altro
---------	-------	----------	---------	---------	----------	-------

VIABILITA': tipologia

strada	sentiero	pista	altro	assente
--------	----------	-------	-------	---------

VIABILITA': pavimentazione

asfalto	acciotolato	cemento	sterrato	fondo naturale	altro
---------	-------------	---------	----------	----------------	-------

SOTTOSERVIZI:

acquedotto potabile	fognatura acque nere	fornitura elettrica	altro
---------------------	----------------------	---------------------	-------

VINCOLI LEGISLATIVI:

Individuazione bene ambientale art. 65 L.P. 15/2015	D.lgs. 42/2004
---	----------------

**DATI TECNICI DI PROGETTO:**

VINCOLI PROGETTUALI:

--

CATEGORIE D'INTERVENTO:

manut. straordinaria	restauro	risanamento conserv.	ristrutturazione edilizia
----------------------	----------	----------------------	---------------------------

NOTE:

--



COMPENSORIO ALTA VALSUGANA  
**PIANO REGOLATORE GENERALE DEL COMUNE DI PALU' DEL FERSINA**  
 INSEDIAMENTI STORICI E PATRIMONIO EDILIZIO MONTANO

**Schedatura storica**

Numero <b>13</b>	Foglio mappa <b>4</b>
Compensorio Alta Valsugana	N. di particella edificiale
Comune Amministrativo <b>PALU' DEL FERSINA</b>	Data rilievo <b>17.05.1993</b>
Comune Catastale <b>PALU' DEL FERSINA</b>	Rilevatore <b>Dissegna - Visintainer</b>
Indirizzo/Località <b>Stirll</b>	

CARTOGRAFIA  
 scala: **1:2880.**  
 ▲ rif. doc.  
 fotografica

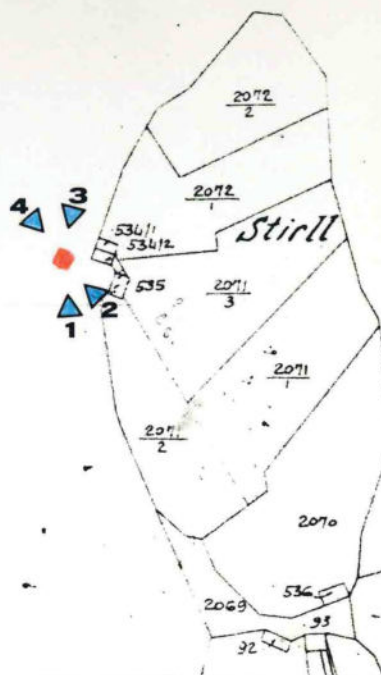

FOTOGRAFIA n. 1



prospetto

sud - ovest  
 sud - est



COMPENSORIO ALTA VALSUGANA  
PIANO REGOLATORE GENERALE DEL COMUNE DI PALU' DEL FERSINA  
INSEDIAMENTI STORICI E PATRIMONIO EDILIZIO MONTANO

COMUNE: **PALU' DEL FERSINA** LOC.: **Stirli**

Schedatura storica

FOTOGRAFIA n. 2

prospetto

**sud - est** .....





COMPRESORIO ALTA VALSUGANA  
PIANO REGOLATORE GENERALE DEL COMUNE DI PALU' DEL FERSINA  
INSEDIAMENTI STORICI E PATRIMONIO EDILIZIO MONTANO

COMUNE: **PALU' DEL FERSINA**

LOC.: **Stiril**

Schedatura storica

FOTOGRAFIA n. 3



prospetto

**nord - est**.....

FOTOGRAFIA n. 4



prospetto

**nord - ovest**.....



## **PIANO REGOLATORE GENERALE**

*Comune di Palù del Fersina - Gamoa' va Palai en Bernstol*

Patrimonio edilizio  
tradizionale montano  
art. 104 L.P. 15/2015

**AGGIORNAMENTO FOTOGRAFICO - 11.10.2018**

**SCHEDA N. 13 p.ed. 658**



**COMUNITA' ALTA VALSUGANA E BERSNTOL**  
*Servizio Urbanistica*



# PIANO REGOLATORE GENERALE

*Comune di Palù del Fersina - Gamoa' va Palai en Bernstol*

Patrimonio edilizio  
tradizionale montano  
art. 104 L.P. 15/2015

**AGGIORNAMENTO FOTOGRAFICO - 11.10.2018**

**SCHEDA N. 13 p.ed. 658**



**COMUNITA' ALTA VALSUGANA E BERSNTOL**  
*Servizio Urbanistica*

**PIANO REGOLATORE GENERALE**  
Comune di Palù del Fersina - Gamua va Palae en Bersntol

**Patrimonio edilizio tradizionale montano - art. 104 L.P. 15/2015**

**DATI TECNICI DI ANALISI**

sopralluogo di data 11.10.2018

**SCHEDA N. 13**

p.ed. 658

p.f.

C.C. Palù

TIPOLOGIA ATTUALE:

baita	maso	casa rurale	casa civile	deposito	ed. speciale	rudere
-------	------	-------------	-------------	----------	--------------	--------

EPOCA DI COSTRUZIONE:

anteriore 1860	tra 1860-1939	posteriore 1939
----------------	---------------	-----------------

TIPOLOGIA ARCH. STORICA:

originale	modificata	trasformata	alterata
-----------	------------	-------------	----------

USO ATTUALE:

agricolo	abitativo		artigianale
turistico ricettivo	pertinenziale	pubblico	commerciale

GRADO DI UTILIZZO:

utilizzato	sottoutilizzato	in stato di abbandono
------------	-----------------	-----------------------

TIPOLOGIA COSTRUTTIVA:

legno	pietra	pietra più legno	lamiera	mattoni e cls
-------	--------	------------------	---------	---------------

COPERTURA: forma

una falda	due falde	tre falde	quattro falde	soletta piana
-----------	-----------	-----------	---------------	---------------

COPERTURA: manto

scandole	lamiera liscia	lamiera ondulata	lamiera goffrata
----------	----------------	------------------	------------------

COPERTURA :colore

carta catramata	canadesi	tegole cemento	marsigliesi	p.v.c.
-----------------	----------	----------------	-------------	--------

COPERTURA :accessori

assito	coppi	cemento	manto erboso	porfido	altro
--------	-------	---------	--------------	---------	-------

naturale	nero	t. moro	arancio	zincato	marrone	altro
----------	------	---------	---------	---------	---------	-------

canali di gronda in legno	canali di gronda in lamiera	abbaini
---------------------------	-----------------------------	---------

antenne paraboliche	finestre in falda	pannelli solari/fotovolt.	camini
---------------------	-------------------	---------------------------	--------

altro:

ELEMENTI IN AGGETTO:

ballatoi	scale esterne	sporti	abbaini	poggioli	wirdock
----------	---------------	--------	---------	----------	---------

altro:

INTONACO:

raso sasso	sbriciato	civile	assente	altro:
------------	-----------	--------	---------	--------

SERRAMENTI:

legno	alluminio	p.v.c.	assenti	grate in ferro	altro
-------	-----------	--------	---------	----------------	-------

PARTICOLARI DI PREGIO:

--

DEGRADO:

nullo	medio	elevato
-------	-------	---------

SPAZI DI PERTINENZA:

incolto	verde	sterrato	asfalto	cemento	selciato	altro
---------	-------	----------	---------	---------	----------	-------

VIABILITA': tipologia

strada	sentiero	pista	altro	assente
--------	----------	-------	-------	---------

VIABILITA': pavimentazione

asfalto	acciotolato	cemento	sterrato	fondo naturale	altro
---------	-------------	---------	----------	----------------	-------

SOTTOSERVIZI:

acquedotto potabile	fognatura acque nere	fornitura elettrica	altro
---------------------	----------------------	---------------------	-------

VINCOLI LEGISLATIVI:

Individuazione bene ambientale art. 65 L.P. 15/2015	D.lgs. 42/2004
---	----------------

**DATI TECNICI DI PROGETTO:**

VINCOLI PROGETTUALI:

--

CATEGORIE D'INTERVENTO:

manut. straordinaria	restauro	risanamento conserv.	ristrutturazione edilizia
----------------------	----------	----------------------	---------------------------

NOTE:

--



COMPRESORIO ALTA VALSUGANA  
**PIANO REGOLATORE GENERALE DEL COMUNE DI PALU' DEL FERSINA**  
**INSEDIAMENTI STORICI E PATRIMONIO EDILIZIO MONTANO**

Schedatura storica

Numero <b>14</b>	Foglio mappa <b>4</b>
Comprensorio Alta Valsugana	N. di particella edificiale <b>535</b>
Comune Amministrativo <b>PALU' DEL FERSINA</b>	Data rilievo <b>17.05.1993</b>
Comune Catastale <b>PALU' DEL FERSINA</b>	Rilevatore <b>Dissegna - Visintainer</b>
Indirizzo/Località <b>Stirll</b>	

CARTOGRAFIA  
scala: **1:2880**

▶ rif. doc.  
fotografica

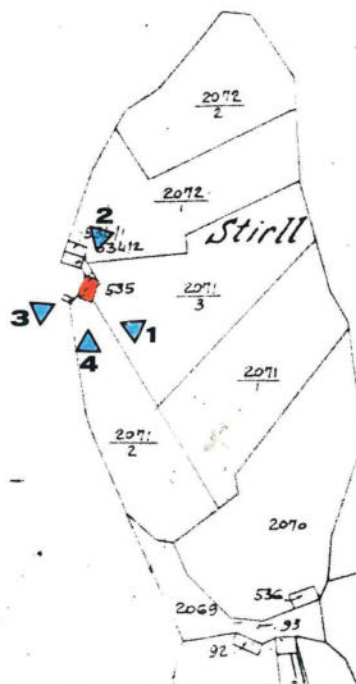

FOTOGRAFIA n. 1



prospetto

**sud - est**



*COMPRESORIO ALTA VALSUGANA*  
**PIANO REGOLATORE GENERALE DEL COMUNE DI PALU' DEL FERSINA**  
**INSEDIAMENTI STORICI E PATRIMONIO EDILIZIO MONTANO**

**COMUNE: PALU' DEL FERSINA**

**LOC.: Stirl**

Schedatura storica

FOTOGRAFIA n. 2

prospetto

**nord - est**  
.....



FOTOGRAFIA n. 3

prospetto

**nord - ovest**  
.....





*COMPRESORIO ALTA VALSUGANA*  
**PIANO REGOLATORE GENERALE DEL COMUNE DI PALU' DEL FERSINA**  
**INSEDIAMENTI STORICI E PATRIMONIO EDILIZIO MONTANO**

**COMUNE: PALU' DEL FERSINA**

**LOC.: Stril**

Schedatura storica

FOTOGRAFIA n. 4

prospetto

**sud - ovest** .....





## PIANO REGOLATORE GENERALE

*Comune di Palù del Fersina - Gamoa' va Palai en Bernstol*

Patrimonio edilizio  
tradizionale montano  
art. 104 L.P. 15/2015

**AGGIORNAMENTO FOTOGRAFICO - 11.10.2018**

**SCHEDA N. 14 p.ed. 535/1**



**COMUNITA' ALTA VALSUGANA E BERSNTOL**  
*Servizio Urbanistica*



# PIANO REGOLATORE GENERALE

Comune di Palù del Fersina - Gamoa' va Palai en Bernstol

Patrimonio edilizio  
tradizionale montano  
art. 104 L.P. 15/2015

**AGGIORNAMENTO FOTOGRAFICO - 11.10.2018**

**SCHEDA N. 14 p.ed. 535/1**



**COMUNITA' ALTA VALSUGANA E BERSNTOL**  
*Servizio Urbanistica*

**PIANO REGOLATORE GENERALE**  
Comune di Palù del Fersina - Gamua va Palae en Bersntol

**Patrimonio edilizio tradizionale montano - art. 104 L.P. 15/2015**

**DATI TECNICI DI ANALISI**

sopralluogo di data 11.10.2018

**SCHEDA N. 14**

p.ed. 535/1

p.f.

C.C. Palù

TIPOLOGIA ATTUALE:

baita	maso	casa rurale	casa civile	deposito	ed. speciale	rudere
-------	------	-------------	-------------	----------	--------------	--------

EPOCA DI COSTRUZIONE:

anteriore 1860	tra 1860-1939	posteriore 1939
----------------	---------------	-----------------

TIPOLOGIA ARCH. STORICA:

originale	modificata	trasformata	alterata
-----------	------------	-------------	----------

USO ATTUALE:

agricolo	abitativo		artigianale
turistico ricettivo	pertinenziale	pubblico	commerciale

GRADO DI UTILIZZO:

utilizzato	sottoutilizzato	in stato di abbandono
------------	-----------------	-----------------------

TIPOLOGIA COSTRUTTIVA:

legno	pietra	pietra più legno	lamiera	mattoni e cls
-------	--------	------------------	---------	---------------

COPERTURA: forma

una falda	due falde	tre falde	quattro falde	soletta piana
-----------	-----------	-----------	---------------	---------------

COPERTURA: manto

scandole	lamiera liscia	lamiera ondulata	lamiera goffrata
----------	----------------	------------------	------------------

COPERTURA :colore

carta catramata	canadesi	tegole cemento	marsigliesi	p.v.c.
-----------------	----------	----------------	-------------	--------

COPERTURA :accessori

assito	coppi	cemento	manto erboso	porfido	altro
--------	-------	---------	--------------	---------	-------

naturale	nero	t. moro	arancio	zincato	marrone	altro
----------	------	---------	---------	---------	---------	-------

canali di gronda in legno	canali di gronda in lamiera	abbaini
---------------------------	-----------------------------	---------

antenne paraboliche	finestre in falda	pannelli solari/fotovolt.	camini
---------------------	-------------------	---------------------------	--------

altro:

ELEMENTI IN AGGETTO:

ballatoi	scale esterne	sporti	abbaini	poggioli	wirdock
----------	---------------	--------	---------	----------	---------

altro:

INTONACO:

raso sasso	sbriciato	civile	assente	altro:
------------	-----------	--------	---------	--------

SERRAMENTI:

legno	alluminio	p.v.c.	assenti	grate in ferro	altro
-------	-----------	--------	---------	----------------	-------

PARTICOLARI DI PREGIO:

--

DEGRADO:

nullo	medio	elevato
-------	-------	---------

SPAZI DI PERTINENZA:

incolto	verde	sterrato	asfalto	cemento	selciato	altro
---------	-------	----------	---------	---------	----------	-------

VIABILITA': tipologia

strada	sentiero	pista	altro	assente
--------	----------	-------	-------	---------

VIABILITA': pavimentazione

asfalto	acciotolato	cemento	sterrato	fondo naturale	altro
---------	-------------	---------	----------	----------------	-------

SOTTOSERVIZI:

acquedotto potabile	fognatura acque nere	fornitura elettrica	altro
---------------------	----------------------	---------------------	-------

VINCOLI LEGISLATIVI:

Individuazione bene ambientale art. 65 L.P. 15/2015	D.lgs. 42/2004
---	----------------

**DATI TECNICI DI PROGETTO:**

VINCOLI PROGETTUALI:

--

CATEGORIE D'INTERVENTO:

manut. straordinaria	restauro	risanamento conserv.	ristrutturazione edilizia
----------------------	----------	----------------------	---------------------------

NOTE:

--



COMPENSORIO ALTA VALSUGANA  
**PIANO REGOLATORE GENERALE DEL COMUNE DI PALU' DEL FERSINA**  
 INSEDIAMENTI STORICI E PATRIMONIO EDILIZIO MONTANO

**Schedatura storica**

Numero <b>15</b>	Foglio mappa <b>4</b>
Comprensorio Alta Valsugana	N. di particella edificiale <b>535</b>
Comune Amministrativo <b>PALU' DEL FERSINA</b>	Data rilievo <b>17.05.1993</b>
Comune Catastale <b>PALU' DEL FERSINA</b>	Rilevatore <b>Dissegna - Visintainer</b>
Indirizzo/Località <b>Stirll</b>	

CARTOGRAFIA  
 scala: **1:2880**  
 ▲ rif. doc.  
 ▲ fotografica



**FOTOGRAFIA n. 1**



prospetto

**sud - est**  
 .....



*COMPRESORIO ALTA VALSUGANA*  
**PIANO REGOLATORE GENERALE DEL COMUNE DI PALU' DEL FERSINA**  
**INSEDIAMENTI STORICI E PATRIMONIO EDILIZIO MONTANO**

**COMUNE: PALU' DEL FERSINA**

**LOC.: Stril**

Schedatura storica

FOTOGRAFIA n. 2

prospetto

**nord - est**  
**nord - ovest**



FOTOGRAFIA n. 3

prospetto

**nord - ovest**  
**sud - ovest**





## **PIANO REGOLATORE GENERALE**

*Comune di Palù del Fersina - Gamoa' va Palai en Bernstol*

Patrimonio edilizio  
tradizionale montano  
art. 104 L.P. 15/2015

**AGGIORNAMENTO FOTOGRAFICO - 11.10.2018**

**SCHEDA N. 15 p.ed. 535/2**



**COMUNITA' ALTA VALSUGANA E BERSNTOL**  
*Servizio Urbanistica*

**PIANO REGOLATORE GENERALE**  
Comune di Palù del Fersina - Gamua va Palae en Bersntol

**Patrimonio edilizio tradizionale montano - art. 104 L.P. 15/2015**

**DATI TECNICI DI ANALISI**

sopralluogo di data 11.10.2018

**SCHEDA N. 15**

p.ed. 535/2

p.f.

C.C. Palù

TIPOLOGIA ATTUALE:

baita	maso	casa rurale	casa civile	deposito	ed. speciale	rudere
-------	------	-------------	-------------	----------	--------------	--------

EPOCA DI COSTRUZIONE:

anteriore 1860	tra 1860-1939	posteriore 1939
----------------	---------------	-----------------

TIPOLOGIA ARCH. STORICA:

originale	modificata	trasformata	alterata
-----------	------------	-------------	----------

USO ATTUALE:

agricolo	abitativo	artigianale
turistico ricettivo	pertinenziale	pubblico
	commerciale	

GRADO DI UTILIZZO:

utilizzato	sottoutilizzato	in stato di abbandono
------------	-----------------	-----------------------

TIPOLOGIA COSTRUTTIVA:

legno	pietra	pietra più legno	lamiera	mattoni e cls
-------	--------	------------------	---------	---------------

COPERTURA: forma

una falda	due falde	tre falde	quattro falde	soletta piana
-----------	-----------	-----------	---------------	---------------

COPERTURA: manto

scandole	lamiera liscia	lamiera ondulata	lamiera goffrata
----------	----------------	------------------	------------------

COPERTURA :colore

carta catramata	canadesi	tegole cemento	marsigliesi	p.v.c.
-----------------	----------	----------------	-------------	--------

COPERTURA :accessori

assito	coppi	cemento	manto erboso	porfido	altro
--------	-------	---------	--------------	---------	-------

naturale	nero	t. moro	arancio	zincato	marrone	altro
----------	------	---------	---------	---------	---------	-------

canali di gronda in legno	canali di gronda in lamiera	abbaini
---------------------------	-----------------------------	---------

antenne paraboliche	finestre in falda	pannelli solari/fotovolt.	camini
---------------------	-------------------	---------------------------	--------

altro:

ELEMENTI IN AGGETTO:

ballatoi	scale esterne	sporti	abbaini	poggioli	wirdock
----------	---------------	--------	---------	----------	---------

altro:

INTONACO:

raso sasso	sbriciato	civile	assente	altro:
------------	-----------	--------	---------	--------

SERRAMENTI:

legno	alluminio	p.v.c.	assenti	grate in ferro	altro
-------	-----------	--------	---------	----------------	-------

PARTICOLARI DI PREGIO:

--

DEGRADO:

nullo	medio	elevato
-------	-------	---------

SPAZI DI PERTINENZA:

incolto	verde	sterrato	asfalto	cemento	selciato	altro
---------	-------	----------	---------	---------	----------	-------

VIABILITA': tipologia

strada	sentiero	pista	altro	assente
--------	----------	-------	-------	---------

VIABILITA': pavimentazione

asfalto	acciotolato	cemento	sterrato	fondo naturale	altro
---------	-------------	---------	----------	----------------	-------

SOTTOSERVIZI:

acquedotto potabile	fognatura acque nere	fornitura elettrica	altro
---------------------	----------------------	---------------------	-------

VINCOLI LEGISLATIVI:

Individuazione bene ambientale art. 65 L.P. 15/2015	D.lgs. 42/2004
---	----------------

**DATI TECNICI DI PROGETTO:**

VINCOLI PROGETTUALI:

--

CATEGORIE D'INTERVENTO:

manut. straordinaria	restauro	risanamento conserv.	ristrutturazione edilizia
----------------------	----------	----------------------	---------------------------

NOTE:

--