



PROVINCIA AUTONOMA DI TRENTO

Comune di Palù del Fersina Gamoa' va Palai En Bersntol

PRG **comunale**

1° adozione delibera Commissario
ad ACTA n.1 d.d. 10.08.2022

2° adozione delibera Commissario
ad ACTA n.1 d.d. 15.05.2023

approvazione G.P. delibera n.

pubblicazione su B.U.

Progettazione:
SERVIZIO URBANISTICA
COMUNITA' ALTA
VALSUGANA E BERSNTOL

Il Responsabile di servizio:
arch. Claudio Gardelli

VARIANTE GENERALE 2021

SCHEDE TECNICHE
dal n. 16 al n. 30

**Patrimonio edilizio
tradizionale montano**

data: ottobre 2023



Comunità Alta Valsugana e Bersntol

Tolgamo' schoft Hoa Valzegù ont Bersntol

COMPRESORIO ALTA VALSUGANA
PIANO REGOLATORE GENERALE DEL COMUNE DI PALU' DEL FERSINA
INSEDIAMENTI STORICI E PATRIMONIO EDILIZIO MONTANO

Schedatura storica

Numero 16	Foglio mappa 4
Comprensorio Alta Valsugana	N. di particella edificiale
Comune Amministrativo PALU' DEL FERSINA	Data rilievo 17.05.1993
Comune Catastale PALU' DEL FERSINA	Rilevatore Dissegna - Visintainer
Indirizzo/Località Stirll	

CARTOGRAFIA
scala: **1:2880**
▲ rif. doc.
fotografica

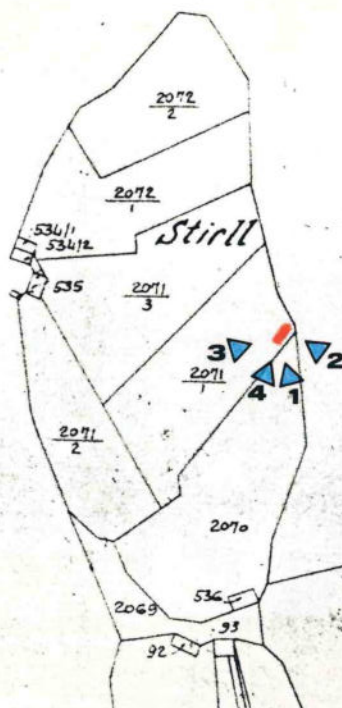

FOTOGRAFIA n. 1

prospetto

.sud - est.....



COMPRESORIO ALTA VALSUGANA
PIANO REGOLATORE GENERALE DEL COMUNE DI PALU' DEL FERSINA
INSEDIAMENTI STORICI E PATRIMONIO EDILIZIO MONTANO

COMUNE: **PALU' DEL FERSINA**

LOC.: **Stirli**

Schedatura storica

FOTOGRAFIA n. 2

prospetto

sud - est



FOTOGRAFIA n. 3

prospetto

sud - ovest



COMPENSORIO ALTA VALSUGANA
PIANO REGOLATORE GENERALE DEL COMUNE DI PALU' DEL FERSINA
INSEDIAMENTI STORICI E PATRIMONIO EDILIZIO MONTANO

COMUNE: PALU' DEL FERSINA

LOC.: Stirl

Schedatura storica

FOTOGRAFIA n. 4

prospetto

sud - ovest



AGGIORNAMENTO FOTOGRAFICO - 11.10.2018

SCHEDA N. 16 p.f. 2071/1



PIANO REGOLATORE GENERALE
Comune di Palù del Fersina - Gamua va Palae en Bersntol

Patrimonio edilizio tradizionale montano - art. 104 L.P. 15/2015

DATI TECNICI DI ANALISI

sopralluogo di data 11.10.2018

SCHEDA N. 16

p.ed.

p.f. 2071/1

C.C. Palù

<u>TIPOLOGIA ATTUALE:</u>	baita	maso	casa rurale	casa civile	deposito	ed. speciale	rudere
<u>EPOCA DI COSTRUZIONE:</u>	anteriore 1860		tra 1860-1939			posteriore 1939	
<u>TIPOLOGIA ARCH. STORICA:</u>	originale	modificata		trasformata		alterata	
<u>USO ATTUALE:</u>	agricolo		abitativo			artigianale	
	turistico ricettivo		pertinenziale		pubblico	commerciale	
<u>GRADO DI UTILIZZO:</u>	utilizzato		sottoutilizzato		in stato di abbandono		
<u>TIPOLOGIA COSTRUTTIVA:</u>	legno	pietra	pietra più legno		lamiera	mattoni e cls	
<u>COPERTURA:</u> forma	una falda	due falde	tre falde	quattro falde		soletta piana	
<u>COPERTURA:</u> manto	scandole	lamiera liscia		lamiera ondulata		lamiera goffrata	
	carta catramata		canadesi	tegole cemento		marsigliesi	p.v.c.
	assito	coppi	cemento	manto erboso		porfido	altro
<u>COPERTURA</u> :colore	naturale	nero	t. moro	arancio	zincato	marrone	altro
<u>COPERTURA</u> :accessori	canali di gronda in legno			canali di gronda in lamiera			abbaini
	antenne paraboliche		finestre in falda		pannelli solari/fotovolt.		camini
	altro:						
<u>ELEMENTI IN AGGETTO:</u>	ballatoi	scale esterne		sporti	abbaini	poggioli	wirdock
	altro:						
<u>INTONACO:</u>	raso sasso		sbriciato	civile	assente	altro:	
<u>SERRAMENTI:</u>	legno	alluminio	p.v.c.	assenti	grate in ferro		altro
<u>PARTICOLARI DI PREGIO:</u>							
<u>DEGRADO:</u>	nullo		medio		elevato		
<u>SPAZI DI PERTINENZA:</u>	incolto	verde	sterrato	asfalto	cemento	selciato	altro
<u>VIABILITA'</u> : tipologia	strada	sentiero		pista		altro	assente
<u>VIABILITA'</u> : pavimentazione	asfalto	acciotolato	cemento	sterrato	fondo naturale		altro
<u>SOTTOSERVIZI:</u>	acquedotto potabile		fognatura acque nere		fornitura elettrica		altro
<u>VINCOLI LEGISLATIVI:</u>	Individuazione bene ambientale art. 65 L.P. 15/2015					D.lgs. 42/2004	

DATI TECNICI DI PROGETTO:

<u>VINCOLI PROGETTUALI:</u>	Rudere non recuperabile			
<u>CATEGORIE D'INTERVENTO:</u>	manut. straordinaria	restauro	risanamento conserv.	ristrutturazione edilizia
<u>NOTE:</u>				

COMPENSORIO ALTA VALSUGANA
PIANO REGOLATORE GENERALE DEL COMUNE DI PALU' DEL FERSINA
INSEDIAMENTI STORICI E PATRIMONIO EDILIZIO MONTANO

Schedatura storica

Numero 17	Foglio mappa 4
Compensorio Alta Valsugana	N. di particella edificiale 536
Comune Amministrativo PALU' DEL FERSINA	Data rilievo 27.04.1993
Comune Catastale PALU' DEL FERSINA	Rilevatore Passamani - Visintainer
Indirizzo/Località Stirll	

CARTOGRAFIA
scala: **2880**
▶ rif. doc.
fotografica

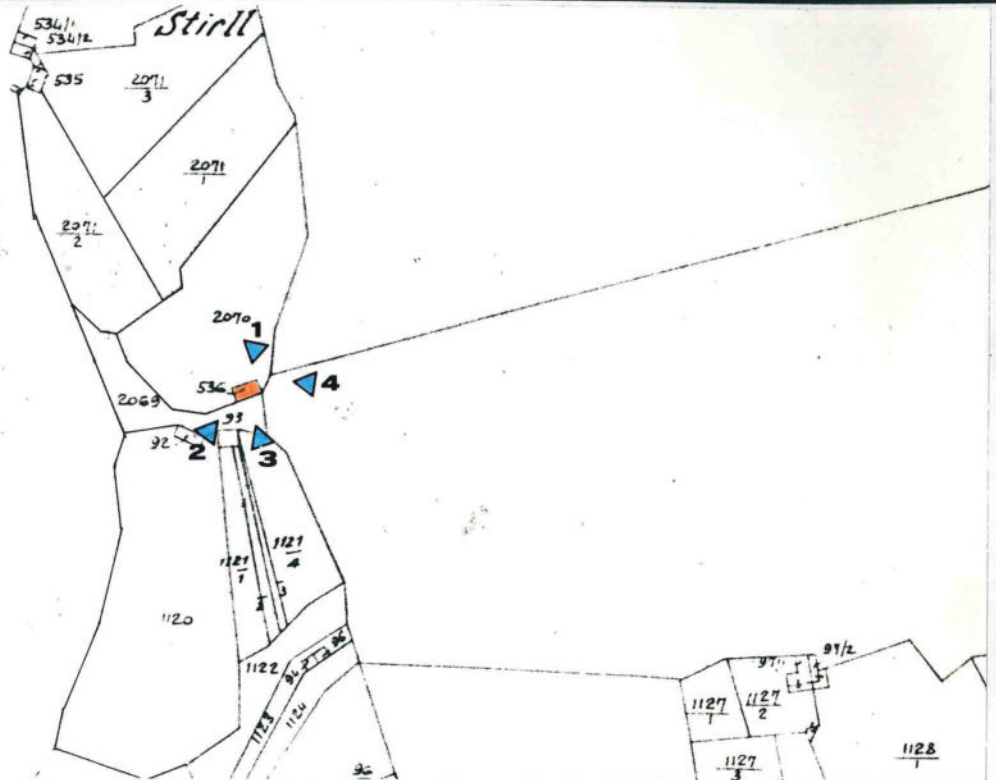

FOTOGRAFIA n. 1



prospetto

nord

COMPRESORIO ALTA VALSUGANA
PIANO REGOLATORE GENERALE DEL COMUNE DI PALU' DEL FERSINA
INSEDIAMENTI STORICI E PATRIMONIO EDILIZIO MONTANO

COMUNE: **PALU' DEL FERSINA**

LOC.: **Stirll**

Schedatura storica

FOTOGRAFIA n. 2

prospetto

... **sud - ovest**



FOTOGRAFIA n. 3

prospetto

... **sud**



COMPRESORIO ALTA VALSUGANA
PIANO REGOLATORE GENERALE DEL COMUNE DI PALU' DEL FERSINA
INSEDIAMENTI STORICI E PATRIMONIO EDILIZIO MONTANO

COMUNE: PALU' DEL FERSINA

LOC.: Stirli

Schedatura storica

FOTOGRAFIA n. 4

prospetto

est.....



PIANO REGOLATORE GENERALE

Comune di Palù del Fersina - Gamoa' va Palai en Bernstol

Patrimonio edilizio
tradizionale montano
art. 104 L.P. 15/2015

AGGIORNAMENTO FOTOGRAFICO - 11.10.2018

SCHEDA N. 17 p.ed. 536



COMUNITA' ALTA VALSUGANA E BERSNTOL
Servizio Urbanistica

PIANO REGOLATORE GENERALE

Comune di Palù del Fersina - Gamoa' va Palai en Bernstol

Patrimonio edilizio
tradizionale montano
art. 104 L.P. 15/2015

AGGIORNAMENTO FOTOGRAFICO - 11.10.2018

SCHEDA N. 17 p.ed. 536



COMUNITA' ALTA VALSUGANA E BERSNTOL
Servizio Urbanistica

PIANO REGOLATORE GENERALE
Comune di Palù del Fersina - Gamua va Palae en Bersntol

Patrimonio edilizio tradizionale montano - art. 104 L.P. 15/2015

DATI TECNICI DI ANALISI

sopralluogo di data 11.10.2018

SCHEDA N. 17

p.ed. 536

p.f.

C.C. Palù

TIPOLOGIA ATTUALE:

baita	maso	casa rurale	casa civile	deposito	ed. speciale	rudere
-------	------	-------------	-------------	----------	--------------	--------

EPOCA DI COSTRUZIONE:

anteriore 1860	tra 1860-1939	posteriore 1939
----------------	---------------	-----------------

TIPOLOGIA ARCH. STORICA:

originale	modificata	trasformata	alterata
-----------	------------	-------------	----------

USO ATTUALE:

agricolo	abitativo		artigianale
turistico ricettivo	pertinenziale	pubblico	commerciale

GRADO DI UTILIZZO:

utilizzato	sottoutilizzato	in stato di abbandono
------------	-----------------	-----------------------

TIPOLOGIA COSTRUTTIVA:

legno	pietra	pietra più legno	lamiera	mattoni e cls
-------	--------	------------------	---------	---------------

COPERTURA: forma

una falda	due falde	tre falde	quattro falde	soletta piana
-----------	-----------	-----------	---------------	---------------

COPERTURA: manto

scandole	lamiera liscia	lamiera ondulata	lamiera gofrata
----------	----------------	------------------	-----------------

COPERTURA :colore

carta catramata	canadesi	tegole cemento	marsigliesi	p.v.c.
-----------------	----------	----------------	-------------	--------

COPERTURA :accessori

assito	coppi	cemento	manto erboso	porfido	altro
--------	-------	---------	--------------	---------	-------

naturale	nero	t. moro	arancio	zincato	marrone	altro
----------	------	---------	---------	---------	---------	-------

canali di gronda in legno	canali di gronda in lamiera	abbaini
---------------------------	-----------------------------	---------

antenne paraboliche	finestre in falda	pannelli solari/fotovolt.	camini
---------------------	-------------------	---------------------------	--------

altro:

ELEMENTI IN AGGETTO:

ballatoi	scale esterne	sporti	abbaini	poggioli	wirdock
----------	---------------	--------	---------	----------	---------

altro:

INTONACO:

raso sasso	sbriciato	civile	assente	altro:
------------	-----------	--------	---------	--------

SERRAMENTI:

legno	alluminio	p.v.c.	assenti	grate in ferro	altro
-------	-----------	--------	---------	----------------	-------

PARTICOLARI DI PREGIO:

--

DEGRADO:

nullo	medio	elevato
-------	-------	---------

SPAZI DI PERTINENZA:

incolto	verde	sterrato	asfalto	cemento	selciato	altro
---------	-------	----------	---------	---------	----------	-------

VIABILITA': tipologia

strada	sentiero	pista	altro	assente
--------	----------	-------	-------	---------

VIABILITA': pavimentazione

asfalto	acciotolato	cemento	sterrato	fondo naturale	altro
---------	-------------	---------	----------	----------------	-------

SOTTOSERVIZI:

acquedotto potabile	fognatura acque nere	fornitura elettrica	altro
---------------------	----------------------	---------------------	-------

VINCOLI LEGISLATIVI:

Individuazione bene ambientale art. 65 L.P. 15/2015	D.lgs. 42/2004
---	----------------

DATI TECNICI DI PROGETTO:

VINCOLI PROGETTUALI:

--

CATEGORIE D'INTERVENTO:

manut. straordinaria	restauro	risanamento conserv.	ristrutturazione edilizia
----------------------	----------	----------------------	---------------------------

NOTE:

--

COMPENSORIO ALTA VALSUGANA
PIANO REGOLATORE GENERALE DEL COMUNE DI PALU' DEL FERSINA
INSEDIAMENTI STORICI E PATRIMONIO EDILIZIO MONTANO

Schedatura storica

Numero 18	Foglio mappa 4
Compensorio Alta Valsugana	N. di particella edificiale non accatastato
Comune Amministrativo PALU' DEL FERSINA	Data rilievo 27.04.1993
Comune Catastale PALU' DEL FERSINA	Rilevatore Passamani - Visintainer
Indirizzo/Località Stiril	

CARTOGRAFIA

scala: **2880**.....

▶ rif. doc.
fotografica

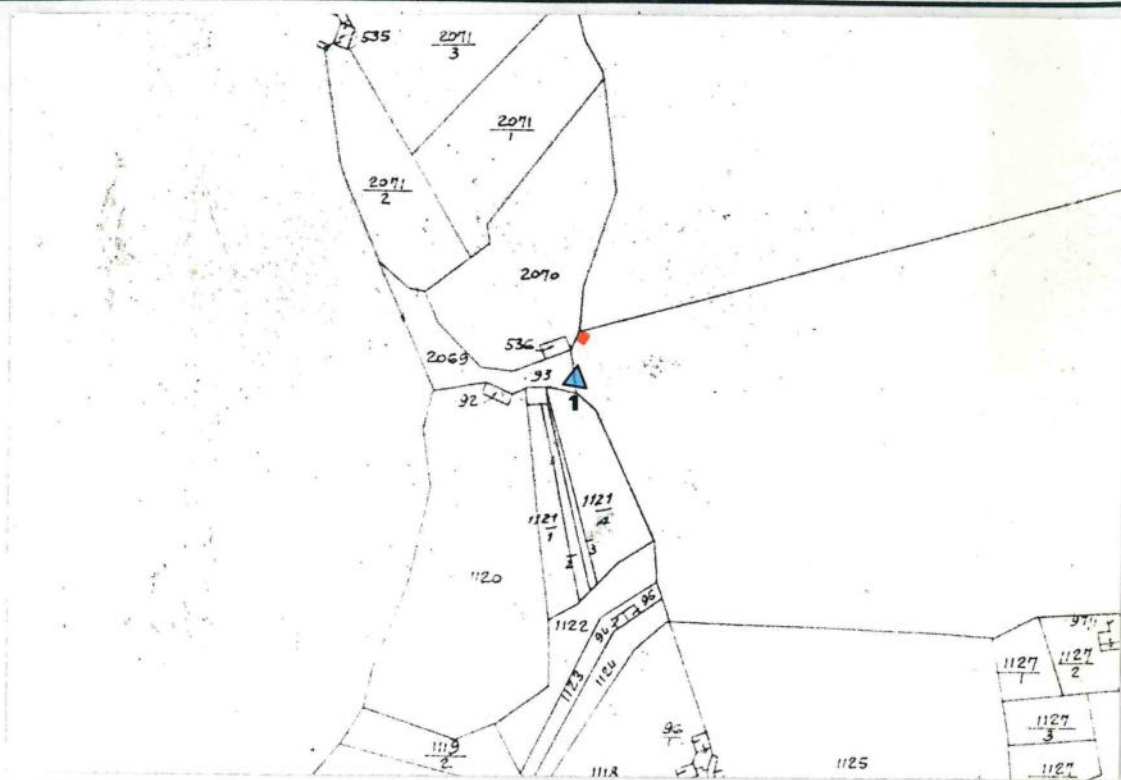

FOTOGRAFIA n. 1



prospetto

sud-ovest
sud-est.....

AGGIORNAMENTO FOTOGRAFICO - 11.10.2018

SCHEDA N. 18 p.ed. 681



PIANO REGOLATORE GENERALE
Comune di Palù del Fersina - Gamua va Palae en Bersntol

Patrimonio edilizio tradizionale montano - art. 104 L.P. 15/2015

DATI TECNICI DI ANALISI

sopralluogo di data 11.10.2018

SCHEDA N. 18

p.ed. 681

p.f.

C.C. Palù

TIPOLOGIA ATTUALE:

baita	maso	casa rurale	casa civile	deposito	ed. speciale	rudere
-------	------	-------------	-------------	----------	--------------	--------

EPOCA DI COSTRUZIONE:

anteriore 1860	tra 1860-1939	posteriore 1939
----------------	---------------	-----------------

TIPOLOGIA ARCH. STORICA:

originale	modificata	trasformata	alterata
-----------	------------	-------------	----------

USO ATTUALE:

agricolo	abitativo	artigianale
turistico ricettivo	pertinenziale	pubblico
	commerciale	

GRADO DI UTILIZZO:

utilizzato	sottoutilizzato	in stato di abbandono
------------	-----------------	-----------------------

TIPOLOGIA COSTRUTTIVA:

legno	pietra	pietra più legno	lamiera	mattoni e cls
-------	--------	------------------	---------	---------------

COPERTURA: forma

una falda	due falde	tre falde	quattro falde	soletta piana
-----------	-----------	-----------	---------------	---------------

COPERTURA: manto

scandole	lamiera liscia	lamiera ondulata	lamiera gofrata
----------	----------------	------------------	-----------------

COPERTURA :colore

carta catramata	canadesi	tegole cemento	marsigliesi	p.v.c.
-----------------	----------	----------------	-------------	--------

COPERTURA :accessori

assito	coppi	cemento	manto erboso	porfido	altro
--------	-------	---------	--------------	---------	-------

naturale	nero	t. moro	arancio	zincato	marrone	altro
----------	------	---------	---------	---------	---------	-------

canali di gronda in legno	canali di gronda in lamiera	abbaini
---------------------------	-----------------------------	---------

antenne paraboliche	finestre in falda	pannelli solari/fotovolt.	camini
---------------------	-------------------	---------------------------	--------

altro:

ELEMENTI IN AGGETTO:

ballatoi	scale esterne	sporti	abbaini	poggioli	wirdock
----------	---------------	--------	---------	----------	---------

altro:

INTONACO:

raso sasso	sbriciato	civile	assente	altro:
------------	-----------	--------	---------	--------

SERRAMENTI:

legno	alluminio	p.v.c.	assenti	grate in ferro	altro
-------	-----------	--------	---------	----------------	-------

PARTICOLARI DI PREGIO:

--

DEGRADO:

nullo	medio	elevato
-------	-------	---------

SPAZI DI PERTINENZA:

incolto	verde	sterrato	asfalto	cemento	selciato	altro
---------	-------	----------	---------	---------	----------	-------

VIABILITA': tipologia

strada	sentiero	pista	altro	assente
--------	----------	-------	-------	---------

VIABILITA': pavimentazione

asfalto	acciotolato	cemento	sterrato	fondo naturale	altro
---------	-------------	---------	----------	----------------	-------

SOTTOSERVIZI:

acquedotto potabile	fognatura acque nere	fornitura elettrica	altro
---------------------	----------------------	---------------------	-------

VINCOLI LEGISLATIVI:

Individuazione bene ambientale art. 65 L.P. 15/2015	D.lgs. 42/2004
---	----------------

DATI TECNICI DI PROGETTO:

VINCOLI PROGETTUALI:

--

CATEGORIE D'INTERVENTO:

manut. straordinaria	restauro	risanamento conserv.	ristrutturazione edilizia
----------------------	----------	----------------------	---------------------------

NOTE:

--

COMPENSORIO ALTA VALSUGANA
PIANO REGOLATORE GENERALE DEL COMUNE DI PALU' DEL FERSINA
INSEDIAMENTI STORICI E PATRIMONIO EDILIZIO MONTANO

Schedatura storica

Numero 19	Foglio mappa 4
Compensorio Alta Valsugana	N. di particella edificiale 92
Comune Amministrativo PALU' DEL FERSINA	Data rilievo 27.04.1993
Comune Catastale PALU' DEL FERSINA	Rilevatore Passamani - Visintainer
Indirizzo/Località Stirol	

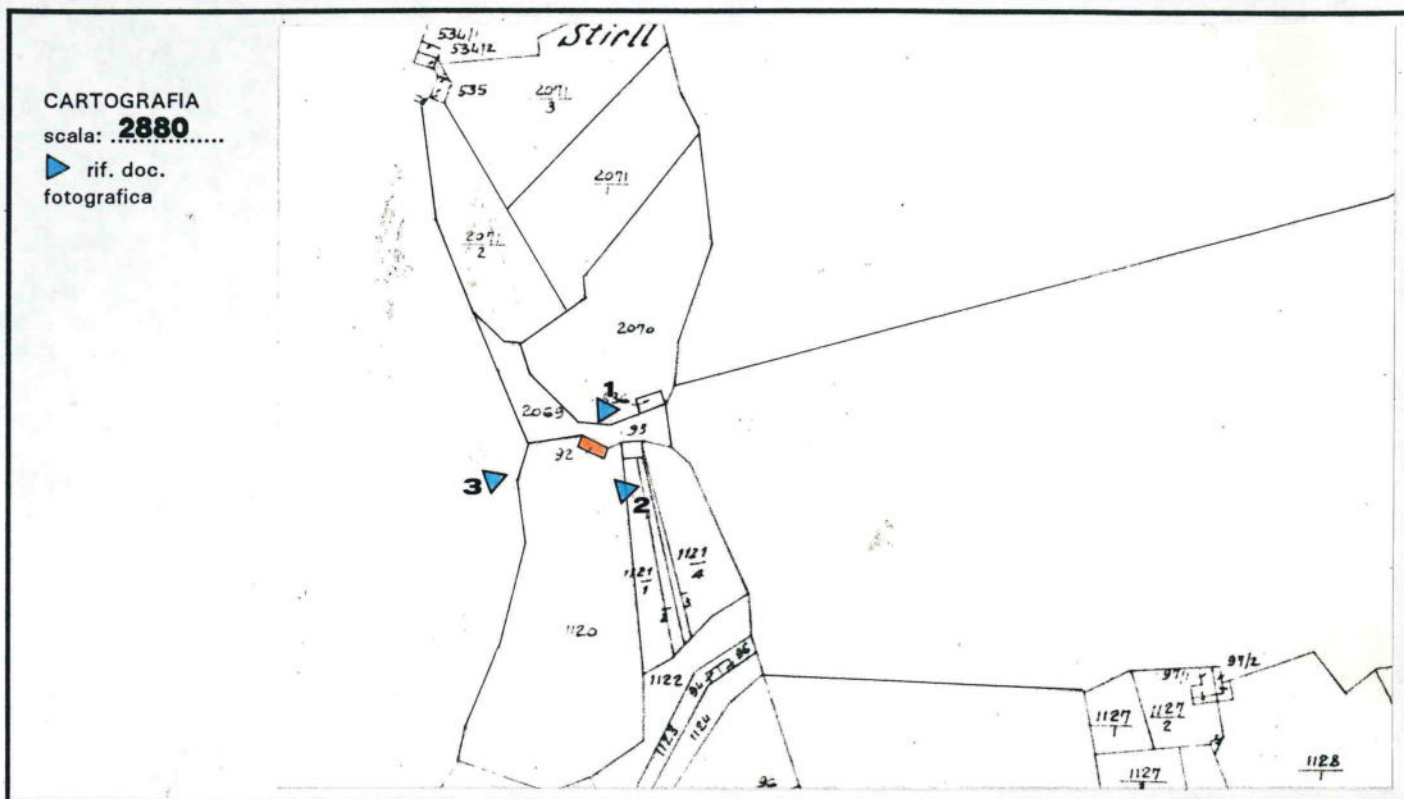

FOTOGRAFIA n. 1



prospetto

nord - est

COMPRESORIO ALTA VALSUGANA
PIANO REGOLATORE GENERALE DEL COMUNE DI PALU' DEL FERSINA
INSEDIAMENTI STORICI E PATRIMONIO EDILIZIO MONTANO

COMUNE: **PALU'DEL FERSINA**

LOC.: **Stirll**

Schedatura storica

FOTOGRAFIA n. 2



prospetto

sud - est
.....

FOTOGRAFIA n. 3



prospetto

sud - ovest
.....

PIANO REGOLATORE GENERALE

Comune di Palù del Fersina - Gamoa' va Palai en Bernstol

Patrimonio edilizio
tradizionale montano
art. 104 L.P. 15/2015

AGGIORNAMENTO FOTOGRAFICO - 11.10.2018

SCHEDA N. 19 p.ed. 92



COMUNITA' ALTA VALSUGANA E BERSNTOL
Servizio Urbanistica

PIANO REGOLATORE GENERALE

Comune di Palù del Fersina - Gamoa' va Palai en Bernstol

Patrimonio edilizio
tradizionale montano
art. 104 L.P. 15/2015

AGGIORNAMENTO FOTOGRAFICO - 11.10.2018

SCHEDA N. 19 p.ed. 92



COMUNITA' ALTA VALSUGANA E BERSNTOL
Servizio Urbanistica

PIANO REGOLATORE GENERALE
Comune di Palù del Fersina - Gamua va Palae en Bersntol

Patrimonio edilizio tradizionale montano - art. 104 L.P. 15/2015

DATI TECNICI DI ANALISI

sopralluogo di data 11.10.2018

SCHEDA N. 19

p.ed. 92

p.f.

C.C. Palù

TIPOLOGIA ATTUALE:

baita	maso	casa rurale	casa civile	deposito	ed. speciale	rudere
-------	------	-------------	-------------	----------	--------------	--------

EPOCA DI COSTRUZIONE:

anteriore 1860	tra 1860-1939	posteriore 1939
----------------	---------------	-----------------

TIPOLOGIA ARCH. STORICA:

originale	modificata	trasformata	alterata
-----------	------------	-------------	----------

USO ATTUALE:

agricolo	abitativo		artigianale
turistico ricettivo	pertinenziale	pubblico	commerciale

GRADO DI UTILIZZO:

utilizzato	sottoutilizzato	in stato di abbandono
------------	-----------------	-----------------------

TIPOLOGIA COSTRUTTIVA:

legno	pietra	pietra più legno	lamiera	mattoni e cls
-------	--------	------------------	---------	---------------

COPERTURA: forma

una falda	due falde	tre falde	quattro falde	soletta piana
-----------	-----------	-----------	---------------	---------------

COPERTURA: manto

scandole	lamiera liscia	lamiera ondulata	lamiera goffrata
----------	----------------	------------------	------------------

COPERTURA :colore

carta catramata	canadesi	tegole cemento	marsigliesi	p.v.c.
-----------------	----------	----------------	-------------	--------

COPERTURA :accessori

assito	coppi	cemento	manto erboso	porfido	altro
--------	-------	---------	--------------	---------	-------

naturale	nero	t. moro	arancio	zincato	marrone	altro
----------	------	---------	---------	---------	---------	-------

canali di gronda in legno	canali di gronda in lamiera	abbaini
---------------------------	-----------------------------	---------

antenne paraboliche	finestre in falda	pannelli solari/fotovolt.	camini
---------------------	-------------------	---------------------------	--------

altro:

ELEMENTI IN AGGETTO:

ballatoi	scale esterne	sporti	abbaini	poggioli	wirdock
----------	---------------	--------	---------	----------	---------

altro:

INTONACO:

raso sasso	sbriciato	civile	assente	altro:
------------	-----------	--------	---------	--------

SERRAMENTI:

legno	alluminio	p.v.c.	assenti	grate in ferro	altro
-------	-----------	--------	---------	----------------	-------

PARTICOLARI DI PREGIO:

--

DEGRADO:

nullo	medio	elevato
-------	-------	---------

SPAZI DI PERTINENZA:

incolto	verde	sterrato	asfalto	cemento	selciato	altro
---------	-------	----------	---------	---------	----------	-------

VIABILITA': tipologia

strada	sentiero	pista	altro	assente
--------	----------	-------	-------	---------

VIABILITA': pavimentazione

asfalto	acciotolato	cemento	sterrato	fondo naturale	altro
---------	-------------	---------	----------	----------------	-------

SOTTOSERVIZI:

acquedotto potabile	fognatura acque nere	fornitura elettrica	altro
---------------------	----------------------	---------------------	-------

VINCOLI LEGISLATIVI:

Individuazione bene ambientale art. 65 L.P. 15/2015	D.lgs. 42/2004
---	----------------

DATI TECNICI DI PROGETTO:

VINCOLI PROGETTUALI:

--

CATEGORIE D'INTERVENTO:

manut. straordinaria	restauro	risanamento conserv.	ristrutturazione edilizia
----------------------	----------	----------------------	---------------------------

NOTE:

--

COMPRESORIO ALTA VALSUGANA
PIANO REGOLATORE GENERALE DEL COMUNE DI PALU' DEL FERSINA
 INSEDIAMENTI STORICI E PATRIMONIO EDILIZIO MONTANO

Schedatura storica

Numero 20	Foglio mappa 4
Comprensorio Alta Valsugana	N. di particella edificiale 93
Comune Amministrativo PALU' DEL FERSINA	Data rilievo 27.04.1993
Comune Catastale PALU' DEL FERSINA	Rilevatore Passamani - Visintainer
Indirizzo/Località Stirll	

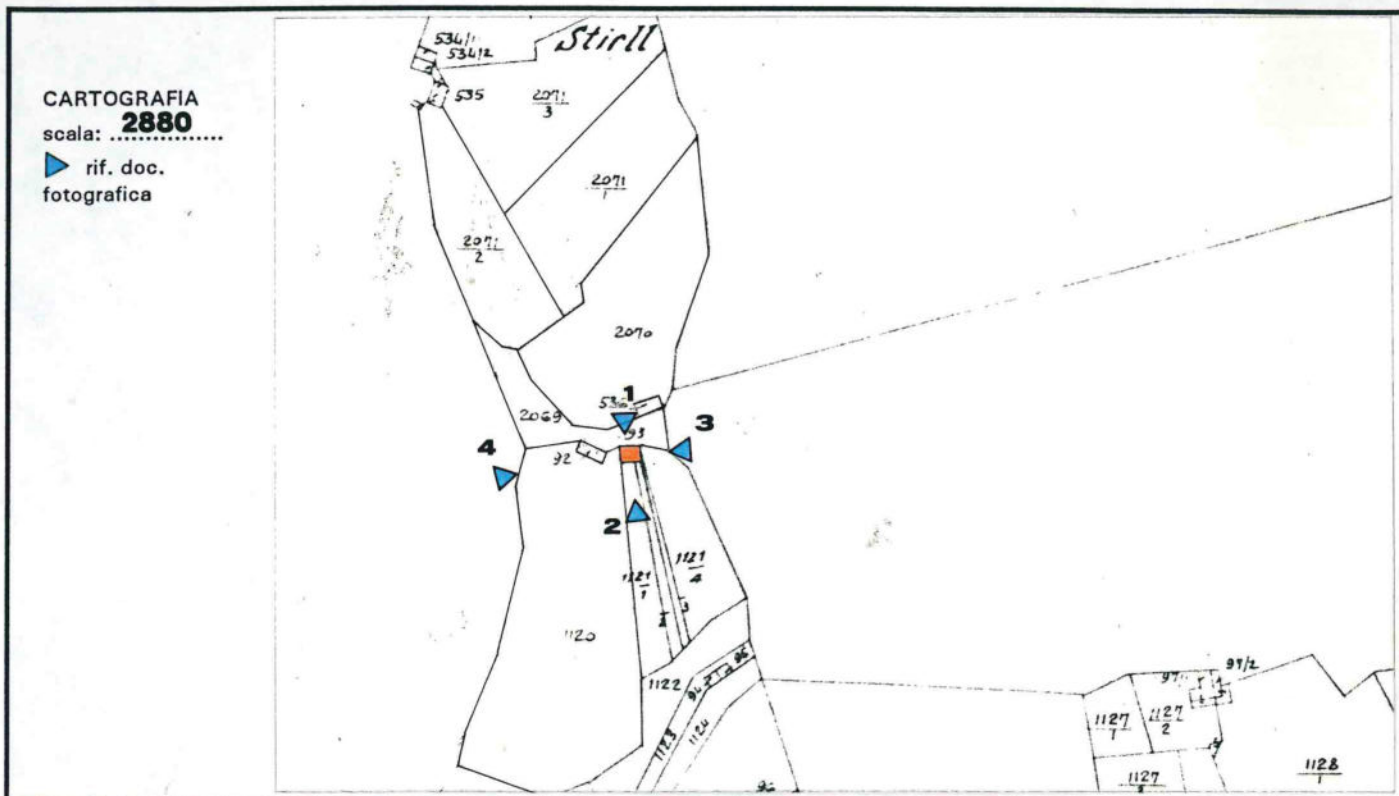

FOTOGRAFIA n. 1



prospetto

nord

COMPENSORIO ALTA VALSUGANA
PIANO REGOLATORE GENERALE DEL COMUNE DI PALU' DEL FERSINA
INSEDIAMENTI STORICI E PATRIMONIO EDILIZIO MONTANO

COMUNE: PALU' DEL FERSINA

LOC.: Stiril

Schedatura storica

FOTOGRAFIA n. 2

prospetto

sud
.....



FOTOGRAFIA n. 3

prospetto

est
.....



COMPRESORIO ALTA VALSUGANA
PIANO REGOLATORE GENERALE DEL COMUNE DI PALU' DEL FERSINA
INSEDIAMENTI STORICI E PATRIMONIO EDILIZIO MONTANO

COMUNE: PALU' DEL FERSINA

LOC.: Stirli

Schedatura storica

FOTOGRAFIA n. 4



prospetto

ovest

particolari
costruttivi

prospetto

PIANO REGOLATORE GENERALE

Comune di Palù del Fersina - Gamoa' va Palai en Bernstol

Patrimonio edilizio
tradizionale montano
art. 104 L.P. 15/2015

AGGIORNAMENTO FOTOGRAFICO - 11.10.2018

SCHEDA N. 20 p.ed. 93



COMUNITA' ALTA VALSUGANA E BERSNTOL
Servizio Urbanistica

PIANO REGOLATORE GENERALE

Comune di Palù del Fersina - Gamoa' va Palai en Bernstol

Patrimonio edilizio
tradizionale montano
art. 104 L.P. 15/2015

AGGIORNAMENTO FOTOGRAFICO - 11.10.2018

SCHEDA N. 20 p.ed. 93



COMUNITA' ALTA VALSUGANA E BERSNTOL
Servizio Urbanistica

PIANO REGOLATORE GENERALE
Comune di Palù del Fersina - Gamua va Palae en Bersntol

Patrimonio edilizio tradizionale montano - art. 104 L.P. 15/2015

DATI TECNICI DI ANALISI

sopralluogo di data 11.10.2018

SCHEDA N. 20

p.ed. 93

p.f.

C.C. Palù

TIPOLOGIA ATTUALE:

baita	maso	casa rurale	casa civile	deposito	ed. speciale	rudere
-------	------	-------------	-------------	----------	--------------	--------

EPOCA DI COSTRUZIONE:

anteriore 1860	tra 1860-1939	posteriore 1939
----------------	---------------	-----------------

TIPOLOGIA ARCH. STORICA:

originale	modificata	trasformata	alterata
-----------	------------	-------------	----------

USO ATTUALE:

agricolo	abitativo		artigianale
turistico ricettivo	pertinenziale	pubblico	commerciale

GRADO DI UTILIZZO:

utilizzato	sottoutilizzato	in stato di abbandono
------------	-----------------	-----------------------

TIPOLOGIA COSTRUTTIVA:

legno	pietra	pietra più legno	lamiera	mattoni e cls
-------	--------	------------------	---------	---------------

COPERTURA: forma

una falda	due falde	tre falde	quattro falde	soletta piana
-----------	-----------	-----------	---------------	---------------

COPERTURA: manto

scandole	lamiera liscia	lamiera ondulata	lamiera goffrata
----------	----------------	------------------	------------------

COPERTURA :colore

carta catramata	canadesi	tegole cemento	marsigliesi	p.v.c.
-----------------	----------	----------------	-------------	--------

COPERTURA :accessori

assito	coppi	cemento	manto erboso	porfido	altro
--------	-------	---------	--------------	---------	-------

naturale	nero	t. moro	arancio	zincato	marrone	altro
----------	------	---------	---------	---------	---------	-------

canali di gronda in legno	canali di gronda in lamiera	abbaini
---------------------------	-----------------------------	---------

antenne paraboliche	finestre in falda	pannelli solari/fotovolt.	camini
---------------------	-------------------	---------------------------	--------

altro:

ELEMENTI IN AGGETTO:

ballatoi	scale esterne	sporti	abbaini	poggioli	wirdock
----------	---------------	--------	---------	----------	---------

altro:

INTONACO:

raso sasso	sbriciato	civile	assente	altro:
------------	-----------	--------	---------	--------

SERRAMENTI:

legno	alluminio	p.v.c.	assenti	grate in ferro	altro
-------	-----------	--------	---------	----------------	-------

PARTICOLARI DI PREGIO:

--

DEGRADO:

nullo	medio	elevato
-------	-------	---------

SPAZI DI PERTINENZA:

incolto	verde	sterrato	asfalto	cemento	selciato	altro
---------	-------	----------	---------	---------	----------	-------

VIABILITA': tipologia

strada	sentiero	pista	altro	assente
--------	----------	-------	-------	---------

VIABILITA': pavimentazione

asfalto	acciotolato	cemento	sterrato	fondo naturale	altro
---------	-------------	---------	----------	----------------	-------

SOTTOSERVIZI:

acquedotto potabile	fognatura acque nere	fornitura elettrica	altro
---------------------	----------------------	---------------------	-------

VINCOLI LEGISLATIVI:

Individuazione bene ambientale art. 65 L.P. 15/2015	D.lgs. 42/2004
---	----------------

DATI TECNICI DI PROGETTO:

VINCOLI PROGETTUALI:

--

CATEGORIE D'INTERVENTO:

manut. straordinaria	restauro	risanamento conserv.	ristrutturazione edilizia
----------------------	----------	----------------------	---------------------------

NOTE:

--

COMPENSORIO ALTA VALSUGANA
PIANO REGOLATORE GENERALE DEL COMUNE DI PALU' DEL FERSINA
INSEDIAMENTI STORICI E PATRIMONIO EDILIZIO MONTANO

Schedatura storica

Numero 21	Foglio mappa 4
Comprensorio Alta Valsugana	N. di particella edificiale 94 - 95
Comune Amministrativo PALU' DEL FERSINA	Data rilievo 17.05.1993
Comune Catastale PALU' DEL FERSINA	Rilevatore Dissegna - Visintainer
Indirizzo/Località Stiril	

CARTOGRAFIA
scala: **1:2880**

▶ rif. doc.
fotografica

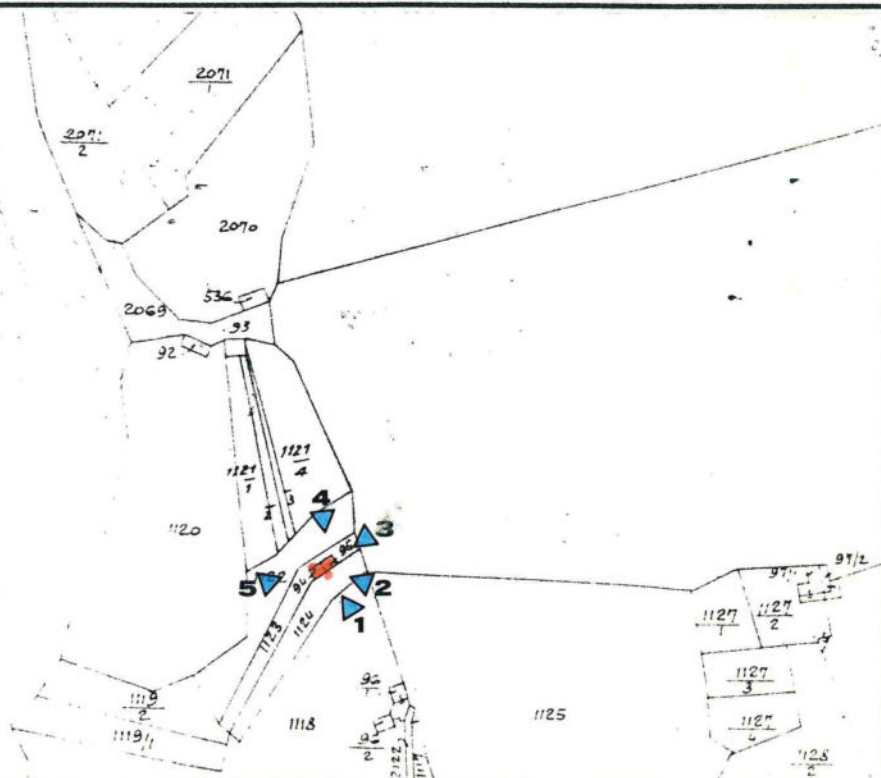

FOTOGRAFIA n. 1



prospetto

sud - est

COMPRESORIO ALTA VALSUGANA
PIANO REGOLATORE GENERALE DEL COMUNE DI PALU' DEL FERSINA
INSEDIAMENTI STORICI E PATRIMONIO EDILIZIO MONTANO

COMUNE: PALU' DEL FERSINA

LOC.: Stirl

Schedatura storica

FOTOGRAFIA n. 2

prospetto

sud - est
.....
nord - est



FOTOGRAFIA n. 3

prospetto

nord - est
.....



COMPRESORIO ALTA VALSUGANA
PIANO REGOLATORE GENERALE DEL COMUNE DI PALU' DEL FERSINA
INSEDIAMENTI STORICI E PATRIMONIO EDILIZIO MONTANO

COMUNE: PALU' DEL FERSINA

LOC.: Stirl

Schedatura storica

FOTOGRAFIA n. 4

prospetto

nord - ovest
.....



FOTOGRAFIA n. 5

prospetto

sud - ovest
.....



PIANO REGOLATORE GENERALE

Comune di Palù del Fersina - Gamoa' va Palai en Bernstol

Patrimonio edilizio
tradizionale montano
art. 104 L.P. 15/2015

AGGIORNAMENTO FOTOGRAFICO - 18.09.2018

SCHEDA N. 21 p.ed. 94 - 95



COMUNITA' ALTA VALSUGANA E BERSNTOL
Servizio Urbanistica

PIANO REGOLATORE GENERALE
Comune di Palù del Fersina - Gamua va Palae en Bersntol

Patrimonio edilizio tradizionale montano - art. 104 L.P. 15/2015

DATI TECNICI DI ANALISI

sopralluogo di data 18.09.2018

SCHEDA N. 21

p.ed. 94 – 95

p.f.

C.C. Palù

TIPOLOGIA ATTUALE:

baita	maso	casa rurale	casa civile	deposito	ed. speciale	rudere
-------	------	-------------	-------------	----------	--------------	--------

EPOCA DI COSTRUZIONE:

anteriore 1860	tra 1860-1939	posteriore 1939
----------------	---------------	-----------------

TIPOLOGIA ARCH. STORICA:

originale	modificata	trasformata	alterata
-----------	------------	-------------	----------

USO ATTUALE:

agricolo	abitativo	artigianale
turistico ricettivo	pertinenziale	pubblico
		commerciale

GRADO DI UTILIZZO:

utilizzato	sottoutilizzato	in stato di abbandono
------------	-----------------	-----------------------

TIPOLOGIA COSTRUTTIVA:

legno	pietra	pietra più legno	lamiera	mattoni e cls
-------	--------	------------------	---------	---------------

COPERTURA: forma

una falda	due falde	tre falde	quattro falde	soletta piana
-----------	-----------	-----------	---------------	---------------

COPERTURA: manto

scandole	lamiera liscia	lamiera ondulata	lamiera goffrata
----------	----------------	------------------	------------------

COPERTURA :colore

carta catramata	canadesi	tegole cemento	marsigliesi	p.v.c.
-----------------	----------	----------------	-------------	--------

COPERTURA :accessori

assito	coppi	cemento	manto erboso	porfido	altro
--------	-------	---------	--------------	---------	-------

naturale	nero	t. moro	arancio	zincato	marrone	altro
----------	------	---------	---------	---------	---------	-------

canali di gronda in legno	canali di gronda in lamiera	abbaini
---------------------------	-----------------------------	---------

antenne paraboliche	finestre in falda	pannelli solari/fotovolt.	camini
---------------------	-------------------	---------------------------	--------

altro:

ELEMENTI IN AGGETTO:

ballatoi	scale esterne	sporti	abbaini	poggioli	wirdock
----------	---------------	--------	---------	----------	---------

altro:

INTONACO:

raso sasso	sbriciato	civile	assente	altro:
------------	-----------	--------	---------	--------

SERRAMENTI:

legno	alluminio	p.v.c.	assenti	grate in ferro	altro
-------	-----------	--------	---------	----------------	-------

PARTICOLARI DI PREGIO:

--

DEGRADO:

nullo	medio	elevato
-------	-------	---------

SPAZI DI PERTINENZA:

incolto	verde	sterrato	asfalto	cemento	selciato	altro
---------	-------	----------	---------	---------	----------	-------

VIABILITA': tipologia

strada	sentiero	pista	altro	assente
--------	----------	-------	-------	---------

VIABILITA': pavimentazione

asfalto	acciotolato	cemento	sterrato	fondo naturale	altro
---------	-------------	---------	----------	----------------	-------

SOTTOSERVIZI:

acquedotto potabile	fognatura acque nere	fornitura elettrica	altro
---------------------	----------------------	---------------------	-------

VINCOLI LEGISLATIVI:

Individuazione bene ambientale art. 65 L.P. 15/2015	D.lgs. 42/2004
---	----------------

DATI TECNICI DI PROGETTO:

VINCOLI PROGETTUALI:

--

CATEGORIE D'INTERVENTO:

manut. straordinaria	restauro	risanamento conserv.	ristrutturazione edilizia
----------------------	----------	----------------------	---------------------------

NOTE:

--

COMPENSORIO ALTA VALSUGANA
PIANO REGOLATORE GENERALE DEL COMUNE DI PALU' DEL FERSINA
 INSEDIAMENTI STORICI E PATRIMONIO EDILIZIO MONTANO

Schedatura storica

Numero 22	Foglio mappa 4
Comprensorio Alta Valsugana	N. di particella edificiale 96/1
Comune Amministrativo PALU' DEL FERSINA	Data rilievo 17.05.1993
Comune Catastale PALU' DEL FERSINA	Rilevatore Dissegna - Visintainer
Indirizzo/Località Stiril	

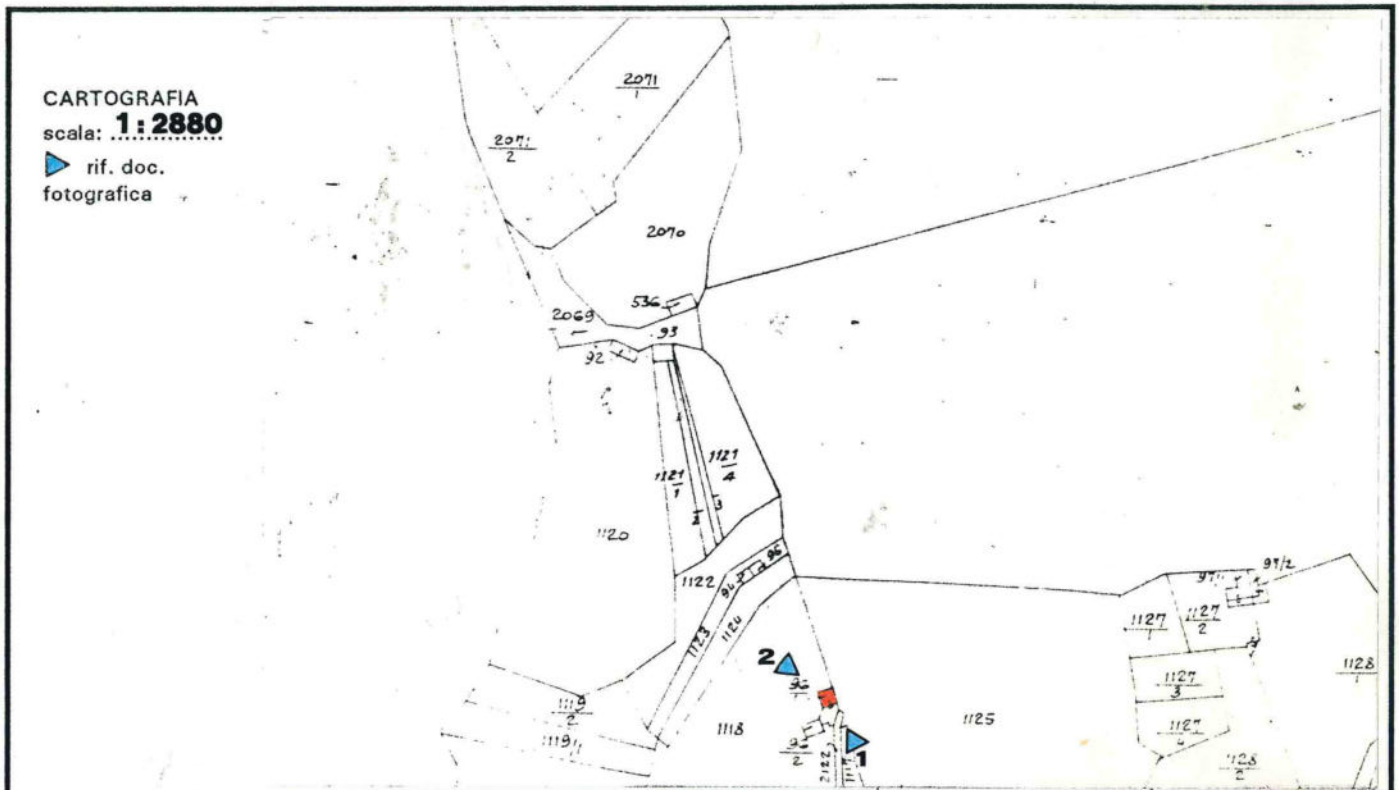

FOTOGRAFIA n. 1



prospetto

sud e est

COMPRESORIO ALTA VALSUGANA
PIANO REGOLATORE GENERALE DEL COMUNE DI PALU' DEL FERSINA
INSEDIAMENTI STORICI E PATRIMONIO EDILIZIO MONTANO

COMUNE: **PALU' DEL FERSINA**

LOC.: **Stirli**

Schedatura storica

FOTOGRAFIA n. 2

prospetto

nord • ovest
.....



PIANO REGOLATORE GENERALE

Comune di Palù del Fersina - Gamoa' va Palai en Bernstol

Patrimonio edilizio
tradizionale montano
art. 104 L.P. 15/2015

AGGIORNAMENTO FOTOGRAFICO - 18.09.2018

SCHEDA N. 22 p.ed. 96/1



COMUNITA' ALTA VALSUGANA E BERSNTOL
Servizio Urbanistica

PIANO REGOLATORE GENERALE
Comune di Palù del Fersina - Gamua va Palae en Bersntol

Patrimonio edilizio tradizionale montano - art. 104 L.P. 15/2015

DATI TECNICI DI ANALISI

sopralluogo di data 18.09.2018

SCHEDA N. 22

p.ed. 96/1

p.f.

C.C. Palù

TIPOLOGIA ATTUALE:

baita	maso	casa rurale	casa civile	deposito	ed. speciale	rudere
-------	------	-------------	-------------	----------	--------------	--------

EPOCA DI COSTRUZIONE:

anteriore 1860	tra 1860-1939	posteriore 1939
----------------	---------------	-----------------

TIPOLOGIA ARCH. STORICA:

originale	modificata	trasformata	alterata
-----------	------------	-------------	----------

USO ATTUALE:

agricolo	abitativo	artigianale
turistico ricettivo	pertinenziale	pubblico
	commerciale	

GRADO DI UTILIZZO:

utilizzato	sottoutilizzato	in stato di abbandono
------------	-----------------	-----------------------

TIPOLOGIA COSTRUTTIVA:

legno	pietra	pietra più legno	lamiera	mattoni e cls
-------	--------	------------------	---------	---------------

COPERTURA: forma

una falda	due falde	tre falde	quattro falde	soletta piana
-----------	-----------	-----------	---------------	---------------

COPERTURA: manto

scandole	lamiera liscia	lamiera ondulata	lamiera goffrata
----------	----------------	------------------	------------------

COPERTURA :colore

carta catramata	canadesi	tegole cemento	marsigliesi	p.v.c.
-----------------	----------	----------------	-------------	--------

COPERTURA :accessori

assito	coppi	cemento	manto erboso	porfido	altro
--------	-------	---------	--------------	---------	-------

naturale	nero	t. moro	arancio	zincato	marrone	altro
----------	------	---------	---------	---------	---------	-------

canali di gronda in legno	canali di gronda in lamiera	abbaini
---------------------------	-----------------------------	---------

antenne paraboliche	finestre in falda	pannelli solari/fotovolt.	camini
---------------------	-------------------	---------------------------	--------

altro:

ELEMENTI IN AGGETTO:

ballatoi	scale esterne	sporti	abbaini	poggioli	wirdock
----------	---------------	--------	---------	----------	---------

altro:

INTONACO:

raso sasso	sbriciato	civile	assente	altro:
------------	-----------	--------	---------	--------

SERRAMENTI:

legno	alluminio	p.v.c.	assenti	grate in ferro	altro
-------	-----------	--------	---------	----------------	-------

PARTICOLARI DI PREGIO:

--

DEGRADO:

nullo	medio	elevato
-------	-------	---------

SPAZI DI PERTINENZA:

incolto	verde	sterrato	asfalto	cemento	selciato	altro
---------	-------	----------	---------	---------	----------	-------

VIABILITA': tipologia

strada	sentiero	pista	altro	assente
--------	----------	-------	-------	---------

VIABILITA': pavimentazione

asfalto	acciotolato	cemento	sterrato	fondo naturale	altro
---------	-------------	---------	----------	----------------	-------

SOTTOSERVIZI:

acquedotto potabile	fognatura acque nere	fornitura elettrica	altro
---------------------	----------------------	---------------------	-------

VINCOLI LEGISLATIVI:

Individuazione bene ambientale art. 65 L.P. 15/2015	D.lgs. 42/2004
---	----------------

DATI TECNICI DI PROGETTO:

VINCOLI PROGETTUALI:

--

CATEGORIE D'INTERVENTO:

manut. straordinaria	restauro	risanamento conserv.	ristrutturazione edilizia
----------------------	----------	----------------------	---------------------------

NOTE:

--

COMPENSORIO ALTA VALSUGANA
PIANO REGOLATORE GENERALE DEL COMUNE DI PALU' DEL FERSINA
INSEDIAMENTI STORICI E PATRIMONIO EDILIZIO MONTANO

Schedatura storica

Numero 23	Foglio mappa 4
Compensorio Alta Valsugana	N. di particella edificiale
Comune Amministrativo PALU' DEL FERSINA	Data rilievo 17.05.1993
Comune Catastale PALU' DEL FERSINA	Rilevatore Dissegna - Visintainer
Indirizzo/Località Stiril	

CARTOGRAFIA
scala: **1:2880**
▶ rif. doc.
fotografica

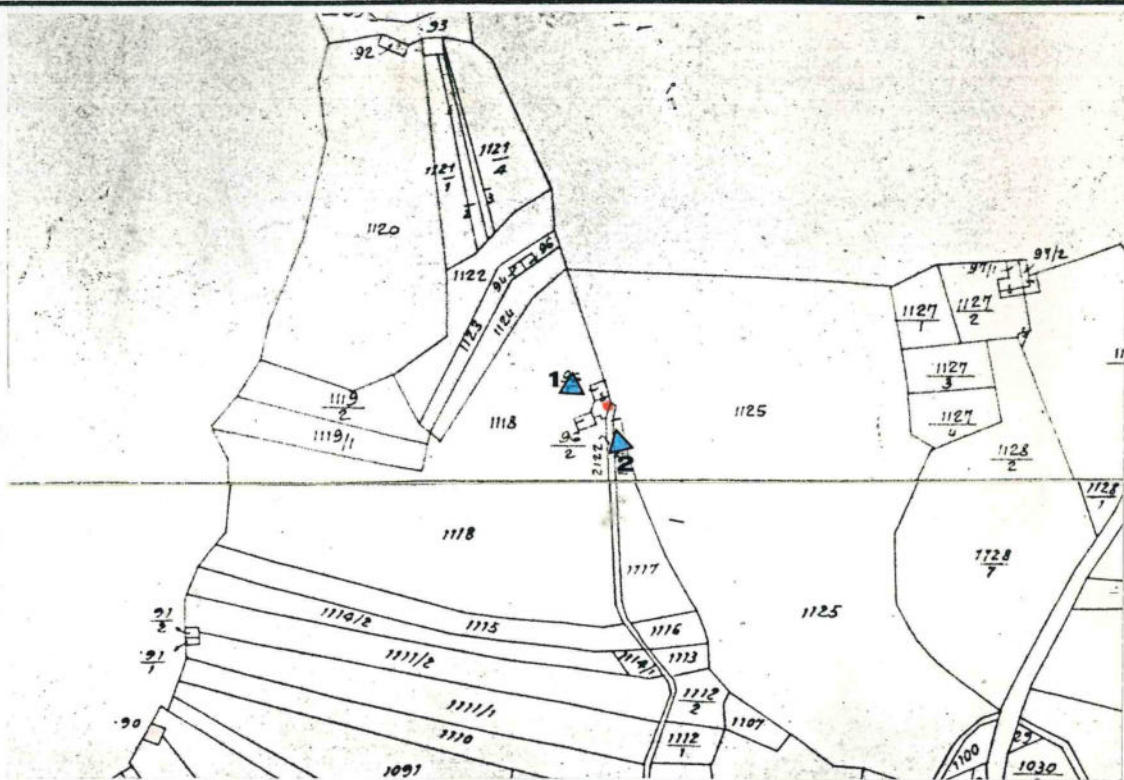

COMPRESORIO ALTA VALSUGANA
PIANO REGOLATORE GENERALE DEL COMUNE DI PALU' DEL FERSINA
INSEDIAMENTI STORICI E PATRIMONIO EDILIZIO MONTANO

COMUNE: **PALU' DEL FERSINA**

LOC.: **Stirll**

Schedatura storica

FOTOGRAFIA n. 2

prospetto

sud



PIANO REGOLATORE GENERALE

Comune di Palù del Fersina - Gamoa' va Palai en Bernstol

Patrimonio edilizio
tradizionale montano
art. 104 L.P. 15/2015

AGGIORNAMENTO FOTOGRAFICO - 18.09.2018

SCHEDA N. 23 p.ed. 712



COMUNITA' ALTA VALSUGANA E BERSNTOL
Servizio Urbanistica

PIANO REGOLATORE GENERALE
Comune di Palù del Fersina - Gamua va Palae en Bersntol

Patrimonio edilizio tradizionale montano - art. 104 L.P. 15/2015

DATI TECNICI DI ANALISI

sopralluogo di data 18.09.2018

SCHEDA N. 23

p.ed. 712

p.f.

C.C. Palù

TIPOLOGIA ATTUALE:

baita	maso	casa rurale	casa civile	deposito	ed. speciale	rudere
-------	------	-------------	-------------	----------	--------------	--------

EPOCA DI COSTRUZIONE:

anteriore 1860	tra 1860-1939	posteriore 1939
----------------	---------------	-----------------

TIPOLOGIA ARCH. STORICA:

originale	modificata	trasformata	alterata
-----------	------------	-------------	----------

USO ATTUALE:

agricolo	abitativo	artigianale
turistico ricettivo	pertinenziale	pubblico
	commerciale	

GRADO DI UTILIZZO:

utilizzato	sottoutilizzato	in stato di abbandono
------------	-----------------	-----------------------

TIPOLOGIA COSTRUTTIVA:

legno	pietra	pietra più legno	lamiera	mattoni e cls
-------	--------	------------------	---------	---------------

COPERTURA: forma

una falda	due falde	tre falde	quattro falde	soletta piana
-----------	-----------	-----------	---------------	---------------

COPERTURA: manto

scandole	lamiera liscia	lamiera ondulata	lamiera gofrata
----------	----------------	------------------	-----------------

COPERTURA :colore

carta catramata	canadesi	tegole cemento	marsigliesi	p.v.c.
-----------------	----------	----------------	-------------	--------

COPERTURA :accessori

assito	coppi	cemento	manto erboso	porfido	altro
--------	-------	---------	--------------	---------	-------

naturale	nero	t. moro	arancio	zincato	marrone	altro
----------	------	---------	---------	---------	---------	-------

canali di gronda in legno	canali di gronda in lamiera	abbaini
---------------------------	-----------------------------	---------

antenne paraboliche	finestre in falda	pannelli solari/fotovolt.	camini
---------------------	-------------------	---------------------------	--------

altro:

ELEMENTI IN AGGETTO:

ballatoi	scale esterne	sporti	abbaini	poggioli	wirdock
----------	---------------	--------	---------	----------	---------

altro:

INTONACO:

raso sasso	sbriciato	civile	assente	altro:
------------	-----------	--------	---------	--------

SERRAMENTI:

legno	alluminio	p.v.c.	assenti	grate in ferro	altro
-------	-----------	--------	---------	----------------	-------

PARTICOLARI DI PREGIO:

--

DEGRADO:

nullo	medio	elevato
-------	-------	---------

SPAZI DI PERTINENZA:

incolto	verde	sterrato	asfalto	cemento	selciato	altro
---------	-------	----------	---------	---------	----------	-------

VIABILITA': tipologia

strada	sentiero	pista	altro	assente
--------	----------	-------	-------	---------

VIABILITA': pavimentazione

asfalto	acciotolato	cemento	sterrato	fondo naturale	altro
---------	-------------	---------	----------	----------------	-------

SOTTOSERVIZI:

acquedotto potabile	fognatura acque nere	fornitura elettrica	altro
---------------------	----------------------	---------------------	-------

VINCOLI LEGISLATIVI:

Individuazione bene ambientale art. 65 L.P. 15/2015	D.lgs. 42/2004
---	----------------

DATI TECNICI DI PROGETTO:

VINCOLI PROGETTUALI:

--

CATEGORIE D'INTERVENTO:

manut. straordinaria	restauro	risanamento conserv.	ristrutturazione edilizia
----------------------	----------	----------------------	---------------------------

NOTE:

--

COMPENSORIO ALTA VALSUGANA
PIANO REGOLATORE GENERALE DEL COMUNE DI PALU' DEL FERSINA
INSEDIAMENTI STORICI E PATRIMONIO EDILIZIO MONTANO

Schedatura storica

Numero 24	Foglio mappa 4
Compensorio Alta Valsugana	N. di particella edificiale 96/2
Comune Amministrativo PALU' DEL FERSINA	Data rilievo 17.05.1993
Comune Catastale PALU' DEL FERSINA	Rilevatore Dissegna - Visintainer
Indirizzo/Località Stiril	

CARTOGRAFIA
scala: **1:2880**
▶ rif. doc.
fotografica

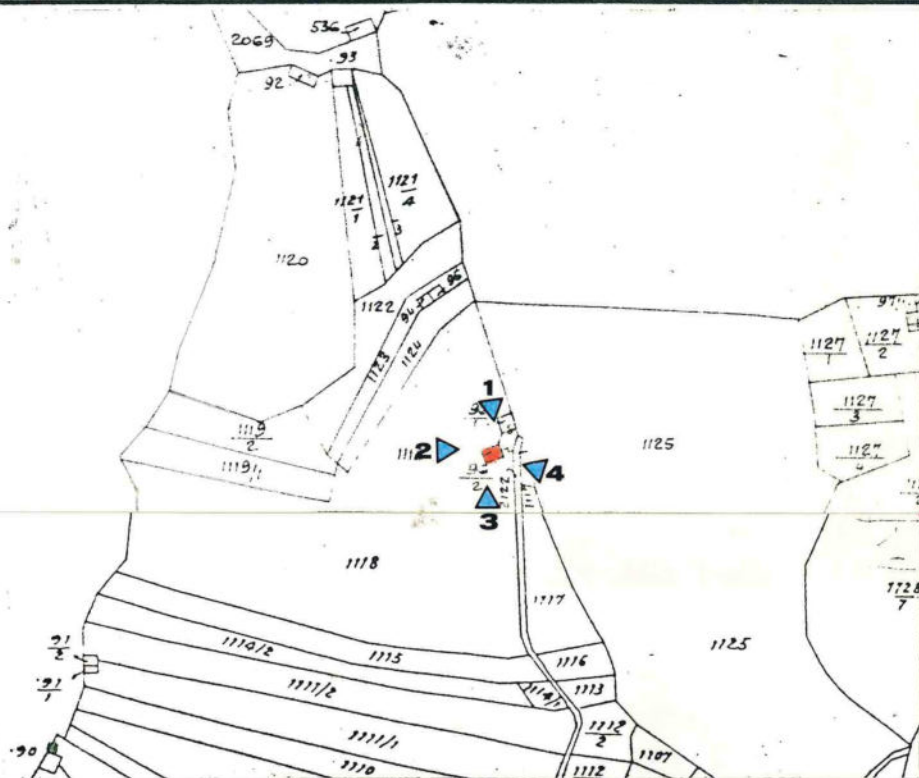

FOTOGRAFIA n. 1



prospetto

nord - ovest

COMPRESORIO ALTA VALSUGANA
PIANO REGOLATORE GENERALE DEL COMUNE DI PALU' DEL FERSINA
INSEDIAMENTI STORICI E PATRIMONIO EDILIZIO MONTANO

COMUNE: PALU' DEL FERSINA

LOC.: Stirl

Schedatura storica

FOTOGRAFIA n. 2

prospetto

sud - ovest



FOTOGRAFIA n. 3

prospetto

sud - est



COMPRESORIO ALTA VALSUGANA
PIANO REGOLATORE GENERALE DEL COMUNE DI PALU' DEL FERSINA
INSEDIAMENTI STORICI E PATRIMONIO EDILIZIO MONTANO

COMUNE: **PALU' DEL FERSINA**

LOC.: **Stril**

Schedatura storica

FOTOGRAFIA n. 4

prospetto

nord - est
.....



PIANO REGOLATORE GENERALE

Comune di Palù del Fersina - Gamoa' va Palai en Bernstol

Patrimonio edilizio
tradizionale montano
art. 104 L.P. 15/2015

AGGIORNAMENTO FOTOGRAFICO - 18.09.2018

SCHEDA N. 24 p.ed. 96/2



COMUNITA' ALTA VALSUGANA E BERSNTOL
Servizio Urbanistica

PIANO REGOLATORE GENERALE

Comune di Palù del Fersina - Gamoa' va Palai en Bernstol

Patrimonio edilizio
tradizionale montano
art. 104 L.P. 15/2015

AGGIORNAMENTO FOTOGRAFICO - 18.09.2018

SCHEDA N. 24 p.ed. 96/2



COMUNITA' ALTA VALSUGANA E BERSNTOL
Servizio Urbanistica

PIANO REGOLATORE GENERALE
Comune di Palù del Fersina - Gamua va Palae en Bersntol

Patrimonio edilizio tradizionale montano - art. 104 L.P. 15/2015

DATI TECNICI DI ANALISI

sopralluogo di data 18.09.2018

SCHEDA N. 24

p.ed. 96/2

p.f.

C.C. Palù

<u>TIPOLOGIA ATTUALE:</u>	baita	maso	casa rurale	casa civile	deposito	ed. speciale	rudere
<u>EPOCA DI COSTRUZIONE:</u>	anteriore 1860		tra 1860-1939			posteriore 1939	
<u>TIPOLOGIA ARCH. STORICA:</u>	originale	modificata		trasformata		alterata	
<u>USO ATTUALE:</u>	agricolo		abitativo			artigianale	
	turistico ricettivo		pertinenziale		pubblico	commerciale	
<u>GRADO DI UTILIZZO:</u>	utilizzato		sottoutilizzato		in stato di abbandono		
<u>TIPOLOGIA COSTRUTTIVA:</u>	legno	pietra	pietra più legno		lamiera	mattoni e cls	
<u>COPERTURA:</u> forma	una falda	due falde	tre falde	quattro falde		soletta piana	
<u>COPERTURA:</u> manto	scandole	lamiera liscia		lamiera ondulata		lamiera goffrata	
	carta catramata		canadesi	tegole cemento		marsigliesi	p.v.c.
	assito	coppi	cemento	manto erboso		porfido	altro
<u>COPERTURA</u> :colore	naturale	nero	t. moro	arancio	zincato	marrone	altro
<u>COPERTURA</u> :accessori	canali di gronda in legno			canali di gronda in lamiera			abbaini
	antenne paraboliche		finestre in falda		pannelli solari/fotovolt.		camini
	altro:						
<u>ELEMENTI IN AGGETTO:</u>	ballatoi	scale esterne		sporti	abbaini	poggioli	wirdock
	altro:						
<u>INTONACO:</u>	raso sasso		sbriciato	civile	assente	altro:	
<u>SERRAMENTI:</u>	legno	alluminio	p.v.c.	assenti	grate in ferro		altro
<u>PARTICOLARI DI PREGIO:</u>							
<u>DEGRADO:</u>	nullo		medio		elevato		
<u>SPAZI DI PERTINENZA:</u>	incolto	verde	sterrato	asfalto	cemento	selciato	altro
<u>VIABILITA'</u> : tipologia	strada	sentiero		pista		altro	assente
<u>VIABILITA'</u> : pavimentazione	asfalto	acciotolato	cemento	sterrato	fondo naturale		altro
<u>SOTTOSERVIZI:</u>	acquedotto potabile		fognatura acque nere		fornitura elettrica		altro
<u>VINCOLI LEGISLATIVI:</u>	Individuazione bene ambientale art. 65 L.P. 15/2015					D.lgs. 42/2004	

DATI TECNICI DI PROGETTO:

<u>VINCOLI PROGETTUALI:</u>				
<u>CATEGORIE D'INTERVENTO:</u>	manut. straordinaria	restauro	risanamento conserv.	ristrutturazione edilizia
<u>NOTE:</u>				

COMPENSORIO ALTA VALSUGANA
PIANO REGOLATORE GENERALE DEL COMUNE DI PALU' DEL FERSINA
 INSEDIAMENTI STORICI E PATRIMONIO EDILIZIO MONTANO

Schedatura storica

Numero 25	Foglio mappa 7
Compensorio Alta Valsugana	N. di particella edificiale
Comune Amministrativo PALU' DEL FERSINA	Data rilievo 17.05.1993
Comune Catastale PALU' DEL FERSINA	Rilevatore Tomasi - Visintainer
Indirizzo/Località	

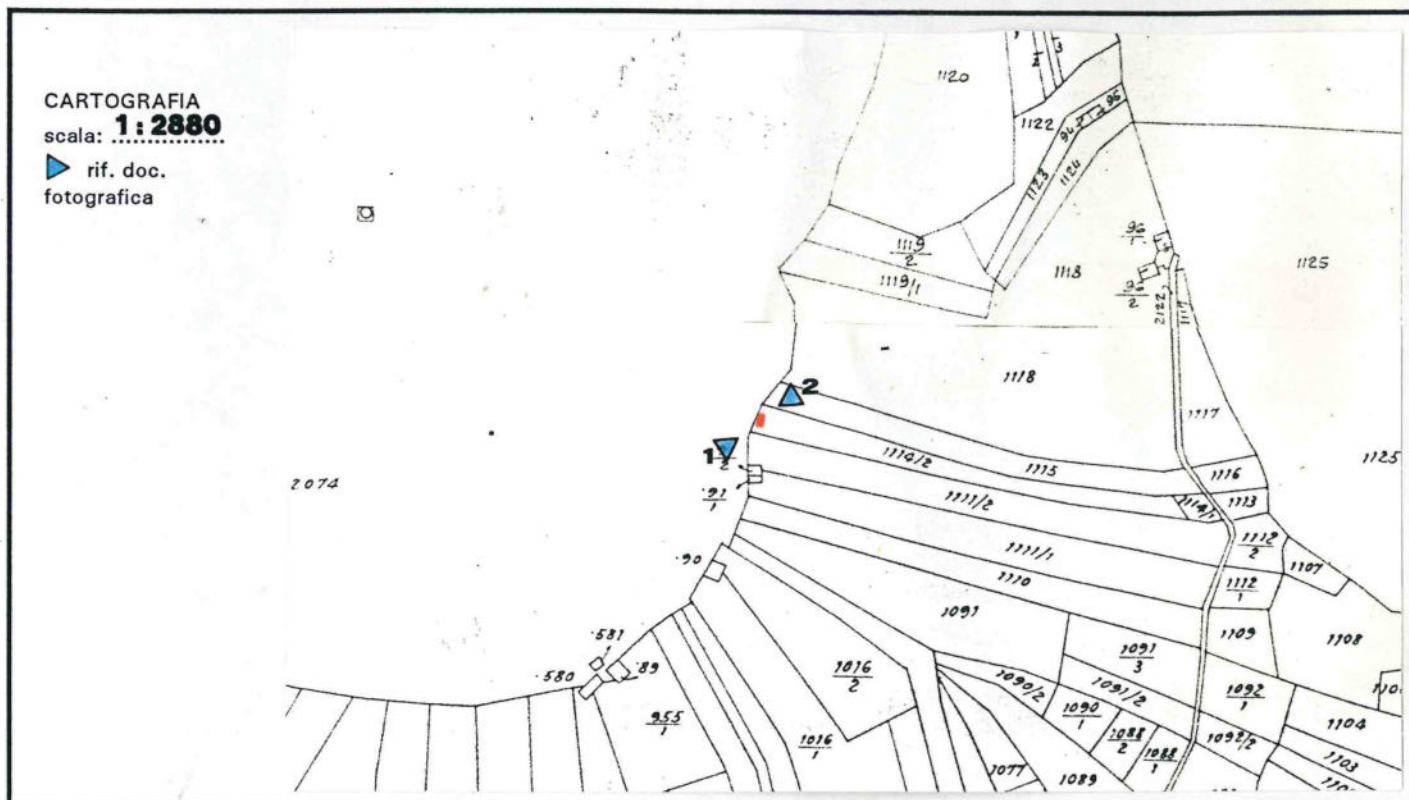

FOTOGRAFIA n. 1



prospetto

sud

COMPRESORIO ALTA VALSUGANA
PIANO REGOLATORE GENERALE DEL COMUNE DI PALU' DEL FERSINA
INSEDIAMENTI STORICI E PATRIMONIO EDILIZIO MONTANO

COMUNE: **PALU' DEL FERSINA**

LOC.:

Schedatura storica

FOTOGRAFIA n. 2

prospetto

est



AGGIORNAMENTO FOTOGRAFICO - 18.09.2018

SCHEDA N. 25 p.f. 1111/2 - 2074



PIANO REGOLATORE GENERALE
Comune di Palù del Fersina - Gamua va Palae en Bersntol

Patrimonio edilizio tradizionale montano - art. 104 L.P. 15/2015

DATI TECNICI DI ANALISI

sopralluogo di data 18.09.2018

SCHEDA N. 25

p.ed.

p.f. 1111/2 – 2074

C.C. Palù

<u>TIPOLOGIA ATTUALE:</u>	baita	maso	casa rurale	casa civile	deposito	ed. speciale	rudere
<u>EPOCA DI COSTRUZIONE:</u>	anteriore 1860		tra 1860-1939			posteriore 1939	
<u>TIPOLOGIA ARCH. STORICA:</u>	originale	modificata		trasformata		alterata	
<u>USO ATTUALE:</u>	agricolo		abitativo			artigianale	
	turistico ricettivo		pertinenziale		pubblico	commerciale	
<u>GRADO DI UTILIZZO:</u>	utilizzato		sottoutilizzato		in stato di abbandono		
<u>TIPOLOGIA COSTRUTTIVA:</u>	legno	pietra	pietra più legno		lamiera	mattoni e cls	
<u>COPERTURA:</u> forma	una falda	due falde	tre falde	quattro falde		soletta piana	
<u>COPERTURA:</u> manto	scandole	lamiera liscia		lamiera ondulata		lamiera gofrata	
	carta catramata		canadesi	tegole cemento		marsigliesi	p.v.c.
	assito	coppi	cemento	manto erboso		porfido	altro
<u>COPERTURA</u> :colore	naturale	nero	t. moro	arancio	zincato	marrone	altro
<u>COPERTURA</u> :accessori	canali di gronda in legno			canali di gronda in lamiera			abbaini
	antenne paraboliche		finestre in falda		pannelli solari/fotovolt.		camini
	altro:						
<u>ELEMENTI IN AGGETTO:</u>	ballatoi	scale esterne		sporti	abbaini	poggioli	wirdock
	altro:						
<u>INTONACO:</u>	raso sasso		sbriciato	civile	assente	altro:	
<u>SERRAMENTI:</u>	legno	alluminio	p.v.c.	assenti	grate in ferro		altro
<u>PARTICOLARI DI PREGIO:</u>							
<u>DEGRADO:</u>	nullo		medio		elevato		
<u>SPAZI DI PERTINENZA:</u>	incolto	verde	sterrato	asfalto	cemento	selciato	altro
<u>VIABILITA'</u> : tipologia	strada	sentiero		pista		altro	assente
<u>VIABILITA'</u> : pavimentazione	asfalto	acciotolato	cemento	sterrato	fondo naturale		altro
<u>SOTTOSERVIZI:</u>	acquedotto potabile		fognatura acque nere		fornitura elettrica		altro
<u>VINCOLI LEGISLATIVI:</u>	Individuazione bene ambientale art. 65 L.P. 15/2015					D.lgs. 42/2004	

DATI TECNICI DI PROGETTO:

<u>VINCOLI PROGETTUALI:</u>	Rudere non recuperabile			
<u>CATEGORIE D'INTERVENTO:</u>	manut. straordinaria	restauro	risanamento conserv.	ristrutturazione edilizia
<u>NOTE:</u>				

COMPENSORIO ALTA VALSUGANA
PIANO REGOLATORE GENERALE DEL COMUNE DI PALU' DEL FERSINA
 INSEDIAMENTI STORICI E PATRIMONIO EDILIZIO MONTANO

Schedatura storica

Numero 26	Foglio mappa 7
Comprensorio Alta Valsugana	N. di particella edificiale 91/1 - 91/2
Comune Amministrativo PALU' DEL FERSINA	Data rilievo 17.05.1993
Comune Catastale PALU' DEL FERSINA	Rilevatore Tomasi - Visintainer
Indirizzo/Località	

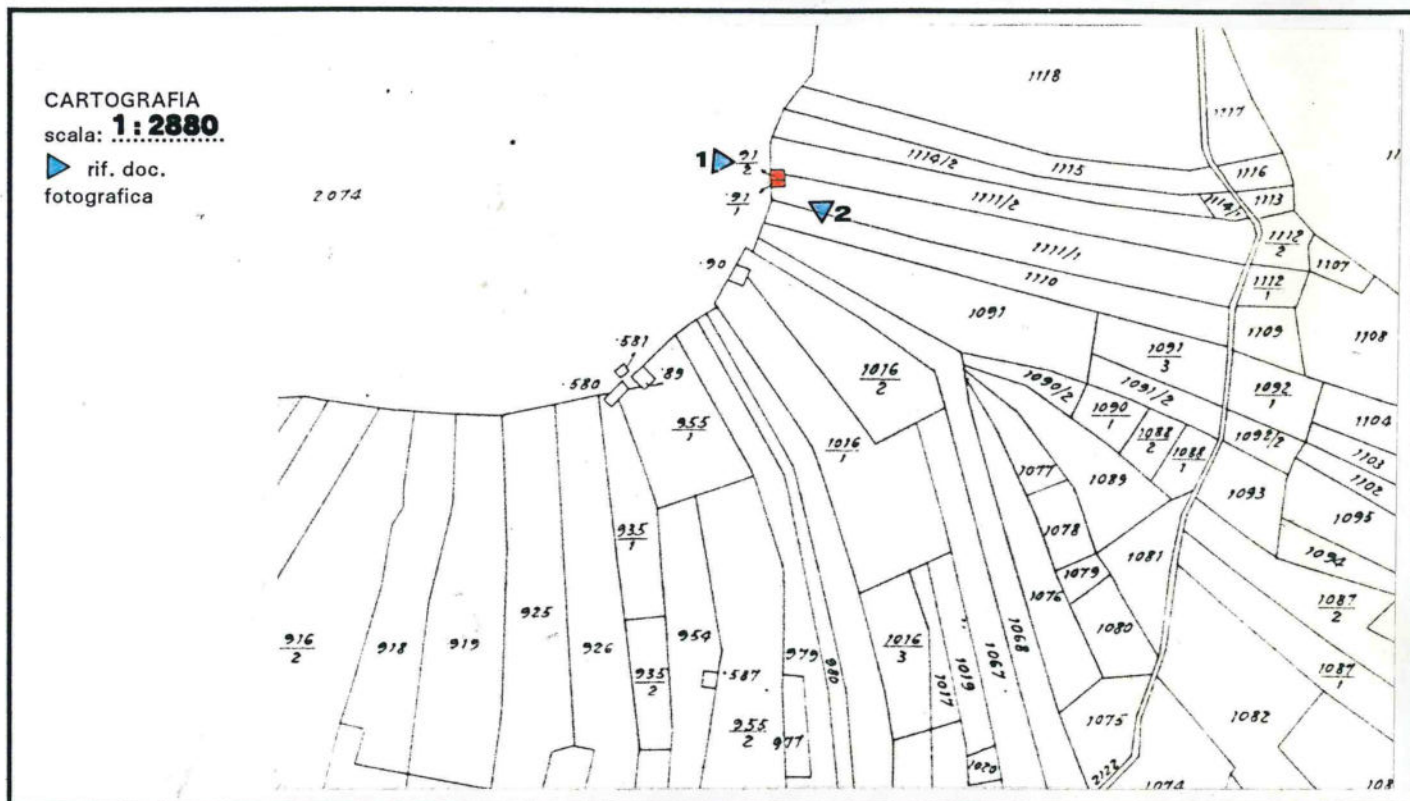

FOTOGRAFIA n. 1



prospetto

ovest

COMPRESORIO ALTA VALSUGANA
PIANO REGOLATORE GENERALE DEL COMUNE DI PALU' DEL FERSINA
INSEDIAMENTI STORICI E PATRIMONIO EDILIZIO MONTANO

COMUNE: PALU' DEL FERSINA

LOC.:

Schedatura storica

FOTOGRAFIA n. 2

prospetto

est e sud
.....



AGGIORNAMENTO FOTOGRAFICO - 18.09.2018

SCHEDA N. 26 p.ed. 91/1 - 91/2



PIANO REGOLATORE GENERALE
Comune di Palù del Fersina - Gamua va Palae en Bersntol

Patrimonio edilizio tradizionale montano - art. 104 L.P. 15/2015

DATI TECNICI DI ANALISI

sopralluogo di data 18.09.2018

SCHEDA N. 26

p.ed. 91/1-/2

p.f.

C.C. Palù

TIPOLOGIA ATTUALE:

baita	maso	casa rurale	casa civile	deposito	ed. speciale	rudere
-------	------	-------------	-------------	----------	--------------	--------

EPOCA DI COSTRUZIONE:

anteriore 1860	tra 1860-1939	posteriore 1939
----------------	---------------	-----------------

TIPOLOGIA ARCH. STORICA:

originale	modificata	trasformata	alterata
-----------	------------	-------------	----------

USO ATTUALE:

agricolo	abitativo		artigianale
turistico ricettivo	pertinenziale	pubblico	commerciale

GRADO DI UTILIZZO:

utilizzato	sottoutilizzato	in stato di abbandono
------------	-----------------	-----------------------

TIPOLOGIA COSTRUTTIVA:

legno	pietra	pietra più legno	lamiera	mattoni e cls
-------	--------	------------------	---------	---------------

COPERTURA: forma

una falda	due falde	tre falde	quattro falde	soletta piana
-----------	-----------	-----------	---------------	---------------

COPERTURA: manto

scandole	lamiera liscia	lamiera ondulata	lamiera gofrata
----------	----------------	------------------	-----------------

COPERTURA :colore

carta catramata	canadesi	tegole cemento	marsigliesi	p.v.c.
-----------------	----------	----------------	-------------	--------

COPERTURA :accessori

assito	coppi	cemento	manto erboso	porfido	altro
--------	-------	---------	--------------	---------	-------

naturale	nero	t. moro	arancio	zincato	marrone	altro
----------	------	---------	---------	---------	---------	-------

canali di gronda in legno	canali di gronda in lamiera	abbaini
---------------------------	-----------------------------	---------

antenne paraboliche	finestre in falda	pannelli solari/fotovolt.	camini
---------------------	-------------------	---------------------------	--------

altro:

ELEMENTI IN AGGETTO:

ballatoi	scale esterne	sporti	abbaini	poggioli	wirdock
----------	---------------	--------	---------	----------	---------

altro:

INTONACO:

raso sasso	sbriciato	civile	assente	altro:
------------	-----------	--------	---------	--------

SERRAMENTI:

legno	alluminio	p.v.c.	assenti	grate in ferro	altro
-------	-----------	--------	---------	----------------	-------

PARTICOLARI DI PREGIO:

--

DEGRADO:

nullo	medio	elevato
-------	-------	---------

SPAZI DI PERTINENZA:

incolto	verde	sterrato	asfalto	cemento	selciato	altro
---------	-------	----------	---------	---------	----------	-------

VIABILITA': tipologia

strada	sentiero	pista	altro	assente
--------	----------	-------	-------	---------

VIABILITA': pavimentazione

asfalto	acciotolato	cemento	sterrato	fondo naturale	altro
---------	-------------	---------	----------	----------------	-------

SOTTOSERVIZI:

acquedotto potabile	fognatura acque nere	fornitura elettrica	altro
---------------------	----------------------	---------------------	-------

VINCOLI LEGISLATIVI:

Individuazione bene ambientale art. 65 L.P. 15/2015	D.lgs. 42/2004
---	----------------

DATI TECNICI DI PROGETTO:

VINCOLI PROGETTUALI:

Rudere non recuperabile

CATEGORIE D'INTERVENTO:

manut. straordinaria	restauro	risanamento conserv.	ristrutturazione edilizia
----------------------	----------	----------------------	---------------------------

NOTE:

--

COMPENSORIO ALTA VALSUGANA
PIANO REGOLATORE GENERALE DEL COMUNE DI PALU' DEL FERSINA
 INSEDIAMENTI STORICI E PATRIMONIO EDILIZIO MONTANO

Schedatura storica

Numero 27	Foglio mappa 7
Comprensorio Alta Valsugana	N. di particella edificiale
Comune Amministrativo PALU' DEL FERSINA	Data rilievo 17.05.1993
Comune Catastale PALU' DEL FERSINA	Rilevatore Tomasi - Visintainer
Indirizzo/Località	

CARTOGRAFIA
 scala: **1:2880**

▶ rif. doc.
 fotografica

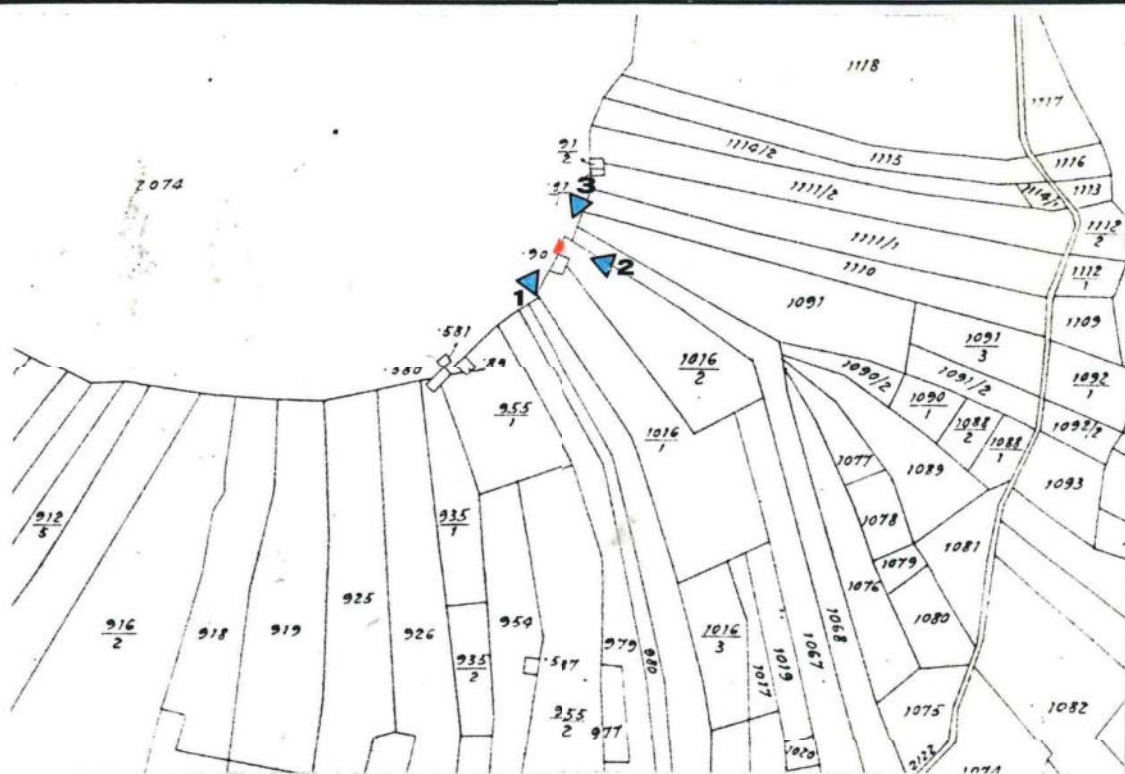

FOTOGRAFIA n. 1



prospetto

sud - ovest

COMPRESORIO ALTA VALSUGANA
PIANO REGOLATORE GENERALE DEL COMUNE DI PALU' DEL FERSINA
INSEDIAMENTI STORICI E PATRIMONIO EDILIZIO MONTANO

COMUNE: PALU' DEL FERSINA

LOC.:

Schedatura storica

FOTOGRAFIA n. 2



prospetto

sud - est
.....

FOTOGRAFIA n. 3



prospetto

nord - est
.....

PIANO REGOLATORE GENERALE

Comune di Palù del Fersina - Gamoa' va Palai en Bernstol

Patrimonio edilizio
tradizionale montano
art. 104 L.P. 15/2015

AGGIORNAMENTO FOTOGRAFICO - 30.08.2018

SCHEDA N. 27 p.f. 2074/1



COMUNITA' ALTA VALSUGANA E BERSNTOL
Servizio Urbanistica

PIANO REGOLATORE GENERALE
Comune di Palù del Fersina - Gamua va Palae en Bersntol

Patrimonio edilizio tradizionale montano - art. 104 L.P. 15/2015

DATI TECNICI DI ANALISI

sopralluogo di data 30.08.2018

SCHEDA N. 27

p.ed.

p.f. 2074/1

C.C. Palù

TIPOLOGIA ATTUALE:

baita	maso	casa rurale	casa civile	deposito	ed. speciale	rudere
-------	------	-------------	-------------	----------	--------------	--------

EPOCA DI COSTRUZIONE:

anteriore 1860	tra 1860-1939	posteriore 1939
----------------	---------------	-----------------

TIPOLOGIA ARCH. STORICA:

originale	modificata	trasformata	alterata
-----------	------------	-------------	----------

USO ATTUALE:

agricolo	abitativo		artigianale
turistico ricettivo	pertinenziale	pubblico	commerciale

GRADO DI UTILIZZO:

utilizzato	sottoutilizzato	in stato di abbandono
------------	-----------------	-----------------------

TIPOLOGIA COSTRUTTIVA:

legno	pietra	pietra più legno	lamiera	mattoni e cls
-------	--------	------------------	---------	---------------

COPERTURA: forma

una falda	due falde	tre falde	quattro falde	soletta piana
-----------	-----------	-----------	---------------	---------------

COPERTURA: manto

scandole	lamiera liscia	lamiera ondulata	lamiera goffrata
----------	----------------	------------------	------------------

COPERTURA :colore

carta catramata	canadesi	tegole cemento	marsigliesi	p.v.c.
-----------------	----------	----------------	-------------	--------

COPERTURA :accessori

assito	coppi	cemento	manto erboso	porfido	altro
--------	-------	---------	--------------	---------	-------

naturale	nero	t. moro	arancio	zincato	marrone	altro
----------	------	---------	---------	---------	---------	-------

canali di gronda in legno	canali di gronda in lamiera	abbaini
---------------------------	-----------------------------	---------

antenne paraboliche	finestre in falda	pannelli solari/fotovolt.	camini
---------------------	-------------------	---------------------------	--------

altro:

ELEMENTI IN AGGETTO:

ballatoi	scale esterne	sporti	abbaini	poggioli	wirdock
----------	---------------	--------	---------	----------	---------

altro:

INTONACO:

raso sasso	sbriciato	civile	assente	altro:
------------	-----------	--------	---------	--------

SERRAMENTI:

legno	alluminio	p.v.c.	assenti	grate in ferro	altro
-------	-----------	--------	---------	----------------	-------

PARTICOLARI DI PREGIO:

--

DEGRADO:

nullo	medio	elevato
-------	-------	---------

SPAZI DI PERTINENZA:

incolto	verde	sterrato	asfalto	cemento	selciato	altro
---------	-------	----------	---------	---------	----------	-------

VIABILITA': tipologia

strada	sentiero	pista	altro	assente
--------	----------	-------	-------	---------

VIABILITA': pavimentazione

asfalto	acciotolato	cemento	sterrato	fondo naturale	altro
---------	-------------	---------	----------	----------------	-------

SOTTOSERVIZI:

acquedotto potabile	fognatura acque nere	fornitura elettrica	altro
---------------------	----------------------	---------------------	-------

VINCOLI LEGISLATIVI:

Individuazione bene ambientale art. 65 L.P. 15/2015	D.lgs. 42/2004
---	----------------

DATI TECNICI DI PROGETTO:

VINCOLI PROGETTUALI:

--

CATEGORIE D'INTERVENTO:

manut. straordinaria	restauro	risanamento conserv.	ristrutturazione edilizia
----------------------	----------	----------------------	---------------------------

NOTE:

--

PIANO REGOLATORE GENERALE DEL COMUNE DI PALU' DEL FERSINA INSEDIAMENTI STORICI E PATRIMONIO EDILIZIO MONTANO

Schedatura storica

Numero 28	Foglio mappa 7
Comprensorio Alta Valsugana	N. di particella edificiale 90
Comune Amministrativo PALU' DEL FERSINA	Data rilievo 17.05.1993
Comune Catastale PALU' DEL FERSINA	Rilevatore Tomasi - Visintainer
Indirizzo/Località	

CARTOGRAFIA
scala: **1:2880**
 rif. doc.
 fotografica

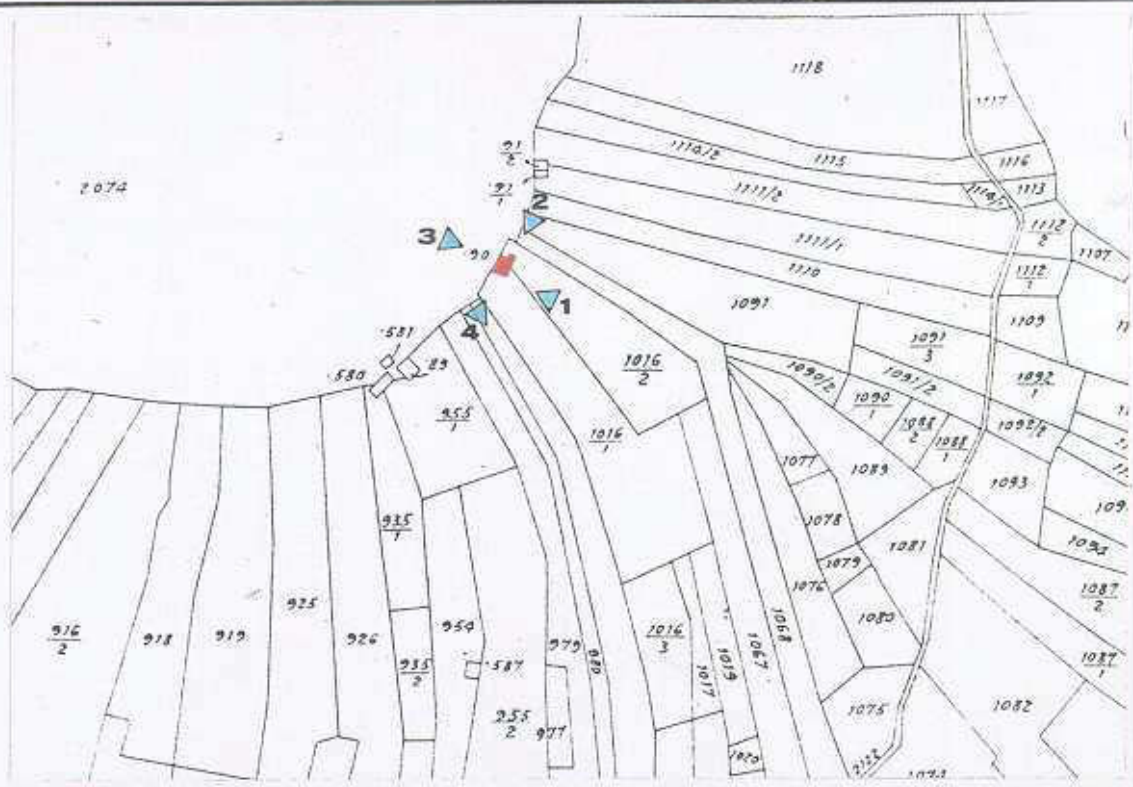

FOTOGRAFIA n. 1



prospetto

sud - est

COMPRESORIO ALTA VALSUGANA
PIANO REGOLATORE GENERALE DEL COMUNE DI PALU' DEL FERSINA
INSEDIAMENTI STORICI E PATRIMONIO EDILIZIO MONTANO

COMUNE: PALU' DEL FERSINA

LOC.:

Schedatura storica

FOTOGRAFIA n. 2



prospetto

nord - est
.....

FOTOGRAFIA n. 3



prospetto

nord - ovest
.....

COMPRESORIO ALTA VALSUGANA
PIANO REGOLATORE GENERALE DEL COMUNE DI PALU' DEL FERSINA
INSEDIAMENTI STORICI E PATRIMONIO EDILIZIO MONTANO

COMUNE: PALU' DEL FERSINA

LOC.:

Schedatura storica

FOTOGRAFIA n. 4

prospetto

sud - ovest



PIANO REGOLATORE GENERALE

Comune di Palù del Fersina - Gamoa' va Palai en Bernstol

Patrimonio edilizio
tradizionale montano
art. 104 L.P. 15/2015

AGGIORNAMENTO FOTOGRAFICO - 30.08.2018

SCHEDA N. 28 p.ed. 90



COMUNITA' ALTA VALSUGANA E BERSNTOL
Servizio Urbanistica

PIANO REGOLATORE GENERALE
Comune di Palù del Fersina - Gamua va Palae en Bersntol

Patrimonio edilizio tradizionale montano - art. 104 L.P. 15/2015

DATI TECNICI DI ANALISI

sopralluogo di data 30.08.2018

SCHEDA N. 28

p.ed. 90

p.f.

C.C. Palù

TIPOLOGIA ATTUALE:

baita	maso	casa rurale	casa civile	deposito	ed. speciale	rudere
-------	------	-------------	-------------	----------	--------------	--------

EPOCA DI COSTRUZIONE:

anteriore 1860	tra 1860-1939	posteriore 1939
----------------	---------------	-----------------

TIPOLOGIA ARCH. STORICA:

originale	modificata	trasformata	alterata
-----------	------------	-------------	----------

USO ATTUALE:

agricolo	abitativo		artigianale
turistico ricettivo	pertinenziale	pubblico	commerciale

GRADO DI UTILIZZO:

utilizzato	sottoutilizzato	in stato di abbandono
------------	-----------------	-----------------------

TIPOLOGIA COSTRUTTIVA:

legno	pietra	pietra più legno	lamiera	mattoni e cls
-------	--------	------------------	---------	---------------

COPERTURA: forma

una falda	due falde	tre falde	quattro falde	soletta piana
-----------	-----------	-----------	---------------	---------------

COPERTURA: manto

scandole	lamiera liscia	lamiera ondulata	lamiera gofrata
----------	----------------	------------------	-----------------

COPERTURA :colore

carta catramata	canadesi	tegole cemento	marsigliesi	p.v.c.
-----------------	----------	----------------	-------------	--------

COPERTURA :accessori

assito	coppi	cemento	manto erboso	porfido	altro
--------	-------	---------	--------------	---------	-------

naturale	nero	t. moro	arancio	zincato	marrone	altro
----------	------	---------	---------	---------	---------	-------

canali di gronda in legno	canali di gronda in lamiera	abbaini
---------------------------	-----------------------------	---------

antenne paraboliche	finestre in falda	pannelli solari/fotovolt.	camini
---------------------	-------------------	---------------------------	--------

altro:

ELEMENTI IN AGGETTO:

ballatoi	scale esterne	sporti	abbaini	poggioli	wirdock
----------	---------------	--------	---------	----------	---------

altro:

INTONACO:

raso sasso	sbriciato	civile	assente	altro:
------------	-----------	--------	---------	--------

SERRAMENTI:

legno	alluminio	p.v.c.	assenti	grate in ferro	altro
-------	-----------	--------	---------	----------------	-------

PARTICOLARI DI PREGIO:

--

DEGRADO:

nullo	medio	elevato
-------	-------	---------

SPAZI DI PERTINENZA:

incolto	verde	sterrato	asfalto	cemento	selciato	altro
---------	-------	----------	---------	---------	----------	-------

VIABILITA': tipologia

strada	sentiero	pista	altro	assente
--------	----------	-------	-------	---------

VIABILITA': pavimentazione

asfalto	acciotolato	cemento	sterrato	fondo naturale	altro
---------	-------------	---------	----------	----------------	-------

SOTTOSERVIZI:

acquedotto potabile	fognatura acque nere	fornitura elettrica	altro
---------------------	----------------------	---------------------	-------

VINCOLI LEGISLATIVI:

Individuazione bene ambientale art. 65 L.P. 15/2015	D.lgs. 42/2004
---	----------------

DATI TECNICI DI PROGETTO:

VINCOLI PROGETTUALI:

--

CATEGORIE D'INTERVENTO:

manut. straordinaria	restauro	risanamento conserv.	ristrutturazione edilizia
----------------------	----------	----------------------	---------------------------

NOTE:

--

COMPENSORIO ALTA VALSUGANA
PIANO REGOLATORE GENERALE DEL COMUNE DI PALU' DEL FERSINA
 INSEDIAMENTI STORICI E PATRIMONIO EDILIZIO MONTANO

Schedatura storica

Numero 29	Foglio mappa 7
Comprensorio Alta Valsugana	N. di particella edificiale 89
Comune Amministrativo PALU' DEL FERSINA	Data rilievo 17.05.1993
Comune Catastale PALU' DEL FERSINA	Rilevatore Tomasi - Visintainer
Indirizzo/Località	

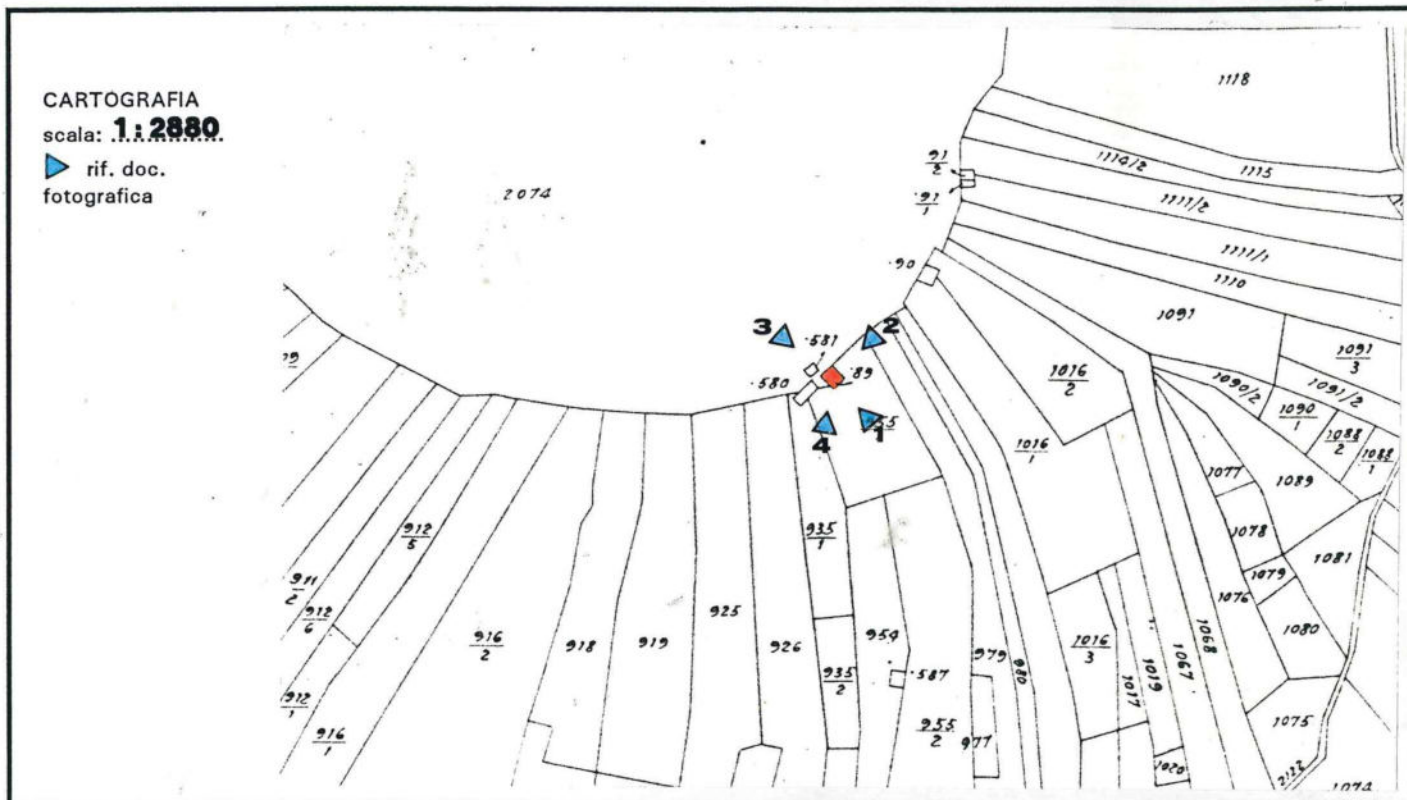

FOTOGRAFIA n. 1



prospetto

sud - est

COMPENSORIO ALTA VALSUGANA
PIANO REGOLATORE GENERALE DEL COMUNE DI PALU' DEL FERSINA
INSEDIAMENTI STORICI E PATRIMONIO EDILIZIO MONTANO

COMUNE: **PALU' DEL FERSINA**

LOC.:

Schedatura storica

FOTOGRAFIA n. 2

prospetto

nord - est



FOTOGRAFIA n. 3

prospetto

nord - ovest



COMPRESORIO ALTA VALSUGANA
PIANO REGOLATORE GENERALE DEL COMUNE DI PALU' DEL FERSINA
INSEDIAMENTI STORICI E PATRIMONIO EDILIZIO MONTANO

COMUNE: PALU' DEL FERSINA LOC.:

Schedatura storica

FOTOGRAFIA n. 4

prospetto

sud - ovest.....

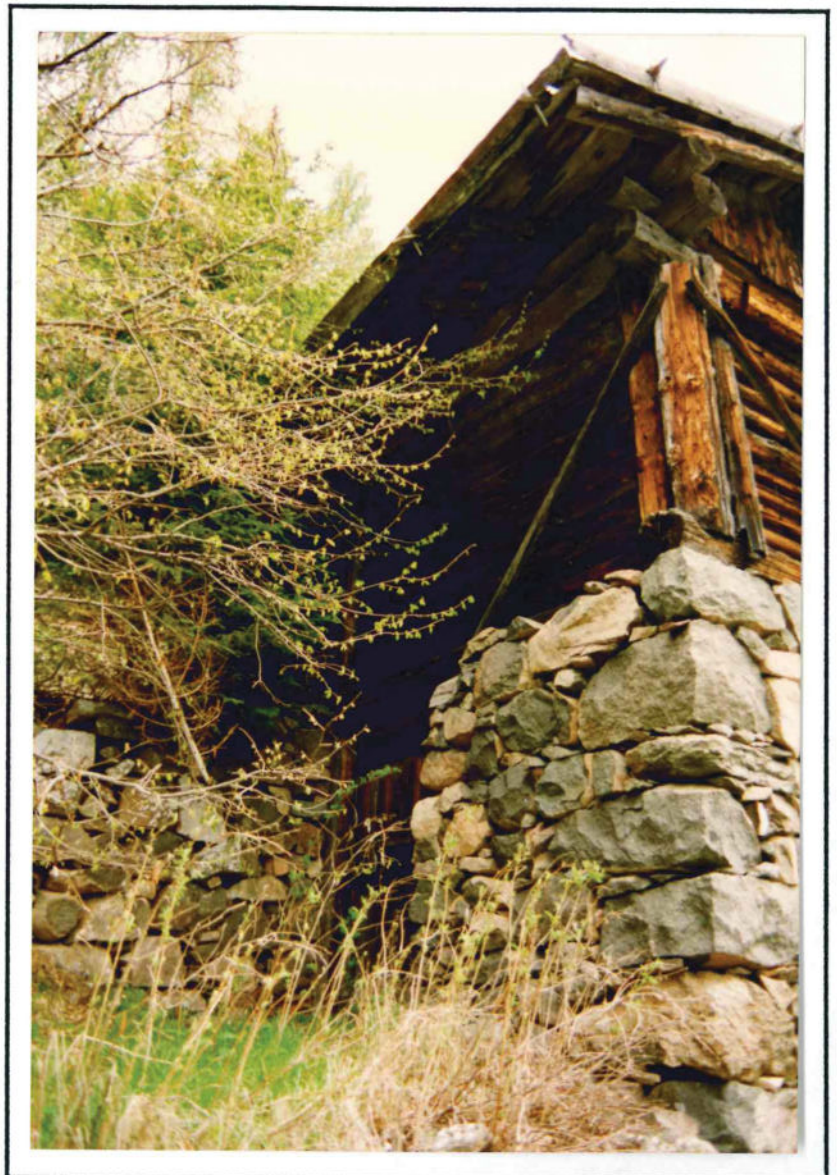

PIANO REGOLATORE GENERALE

Comune di Palù del Fersina - Gamoa' va Palai en Bernstol

Patrimonio edilizio
tradizionale montano
art. 104 L.P. 15/2015

AGGIORNAMENTO FOTOGRAFICO - 30.08.2018

SCHEDA N. 29 p.ed. 89



COMUNITA' ALTA VALSUGANA E BERSNTOL
Servizio Urbanistica

PIANO REGOLATORE GENERALE
Comune di Palù del Fersina - Gamua va Palae en Bersntol

Patrimonio edilizio tradizionale montano - art. 104 L.P. 15/2015

DATI TECNICI DI ANALISI

sopralluogo di data 30.08.2018

SCHEDA N. 29

p.ed. 89

p.f.

C.C. Palù

TIPOLOGIA ATTUALE:

baita	maso	casa rurale	casa civile	deposito	ed. speciale	rudere
-------	------	-------------	-------------	----------	--------------	--------

EPOCA DI COSTRUZIONE:

anteriore 1860	tra 1860-1939	posteriore 1939
----------------	---------------	-----------------

TIPOLOGIA ARCH. STORICA:

originale	modificata	trasformata	alterata
-----------	------------	-------------	----------

USO ATTUALE:

agricolo	abitativo		artigianale
turistico ricettivo	pertinenziale	pubblico	commerciale

GRADO DI UTILIZZO:

utilizzato	sottoutilizzato	in stato di abbandono
------------	-----------------	-----------------------

TIPOLOGIA COSTRUTTIVA:

legno	pietra	pietra più legno	lamiera	mattoni e cls
-------	--------	------------------	---------	---------------

COPERTURA: forma

una falda	due falde	tre falde	quattro falde	soletta piana
-----------	-----------	-----------	---------------	---------------

COPERTURA: manto

scandole	lamiera liscia	lamiera ondulata	lamiera goffrata
----------	----------------	------------------	------------------

COPERTURA :colore

carta catramata	canadesi	tegole cemento	marsigliesi	p.v.c.
-----------------	----------	----------------	-------------	--------

COPERTURA :accessori

assito	coppi	cemento	manto erboso	porfido	altro
--------	-------	---------	--------------	---------	-------

naturale	nero	t. moro	arancio	zincato	marrone	altro
----------	------	---------	---------	---------	---------	-------

canali di gronda in legno	canali di gronda in lamiera	abbaini
---------------------------	-----------------------------	---------

antenne paraboliche	finestre in falda	pannelli solari/fotovolt.	camini
---------------------	-------------------	---------------------------	--------

altro:

ELEMENTI IN AGGETTO:

ballatoi	scale esterne	sporti	abbaini	poggioli	wirdock
----------	---------------	--------	---------	----------	---------

altro:

INTONACO:

raso sasso	sbriciato	civile	assente	altro:
------------	-----------	--------	---------	--------

SERRAMENTI:

legno	alluminio	p.v.c.	assenti	grate in ferro	altro
-------	-----------	--------	---------	----------------	-------

PARTICOLARI DI PREGIO:

--

DEGRADO:

nullo	medio	elevato
-------	-------	---------

SPAZI DI PERTINENZA:

incolto	verde	sterrato	asfalto	cemento	selciato	altro
---------	-------	----------	---------	---------	----------	-------

VIABILITA': tipologia

strada	sentiero	pista	altro	assente
--------	----------	-------	-------	---------

VIABILITA': pavimentazione

asfalto	acciotolato	cemento	sterrato	fondo naturale	altro
---------	-------------	---------	----------	----------------	-------

SOTTOSERVIZI:

acquedotto potabile	fognatura acque nere	fornitura elettrica	altro
---------------------	----------------------	---------------------	-------

VINCOLI LEGISLATIVI:

Individuazione bene ambientale art. 65 L.P. 15/2015	D.lgs. 42/2004
---	----------------

DATI TECNICI DI PROGETTO:

VINCOLI PROGETTUALI:

--

CATEGORIE D'INTERVENTO:

manut. straordinaria	restauro	risanamento conserv.	ristrutturazione edilizia
----------------------	----------	----------------------	---------------------------

NOTE:

--

COMPRESORIO ALTA VALSUGANA
PIANO REGOLATORE GENERALE DEL COMUNE DI PALU' DEL FERSINA
 INSEDIAMENTI STORICI E PATRIMONIO EDILIZIO MONTANO

Schedatura storica

Numero 30	Foglio mappa 7
Comprensorio Alta Valsugana	N. di particella edificiale 580
Comune Amministrativo PALU' DEL FERSINA	Data rilievo 17.05.1993
Comune Catastale PALU' DEL FERSINA	Rilevatore Tomasi - Visintainer
Indirizzo/Località	

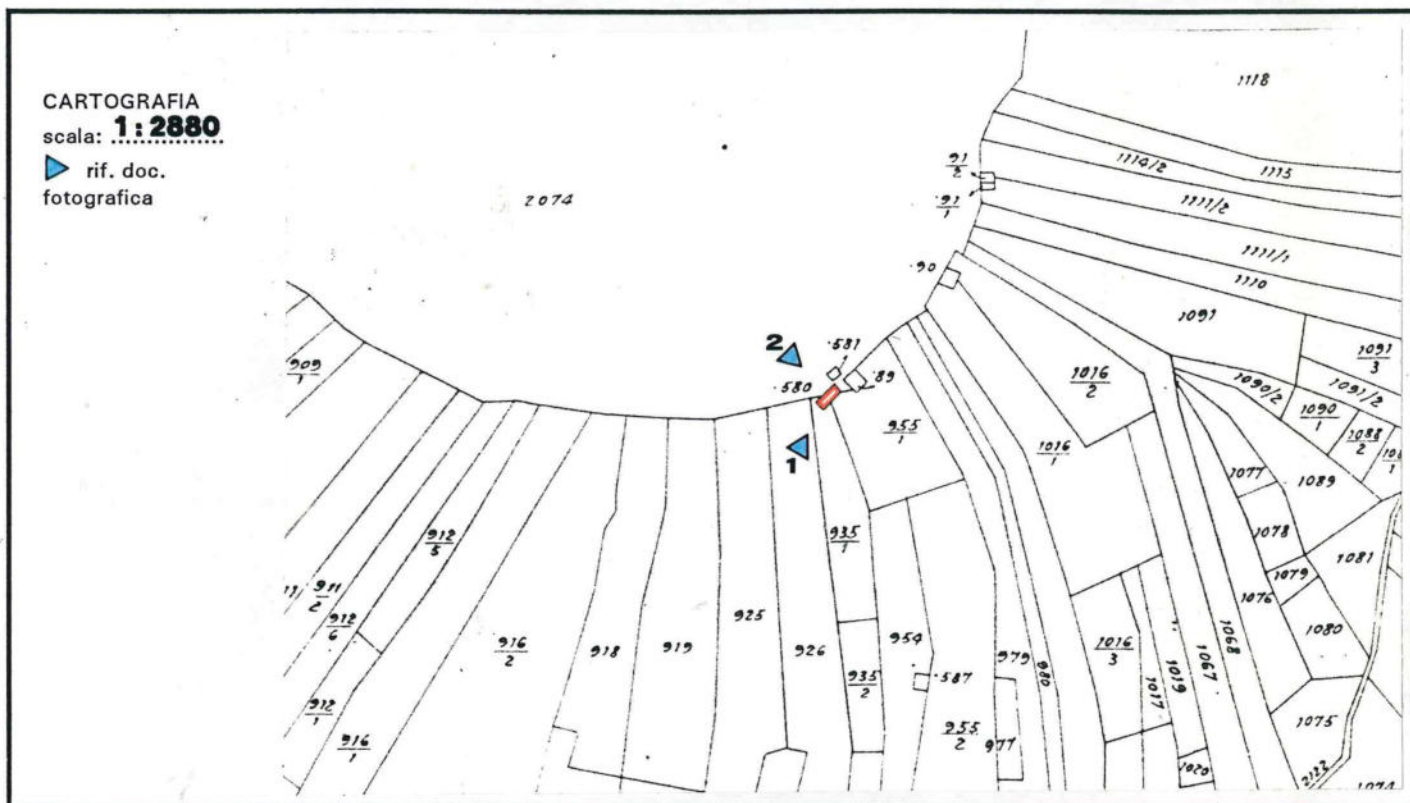

FOTOGRAFIA n. 1



prospetto

sud - ovest
sud - est

COMPRESORIO ALTA VALSUGANA
PIANO REGOLATORE GENERALE DEL COMUNE DI PALU' DEL FERSINA
INSEDIAMENTI STORICI E PATRIMONIO EDILIZIO MONTANO

COMUNE: **PALU' DEL FERSINA**

LOC.:

Schedatura storica

FOTOGRAFIA n. 2

prospetto

nord - ovest
.....



PIANO REGOLATORE GENERALE

Comune di Palù del Fersina - Gamoa' va Palai en Bernstol

Patrimonio edilizio
tradizionale montano
art. 104 L.P. 15/2015

AGGIORNAMENTO FOTOGRAFICO - 30.08.2018

SCHEDA N. 30 p.ed. 580



COMUNITA' ALTA VALSUGANA E BERSNTOL
Servizio Urbanistica

AGGIORNAMENTO FOTOGRAFICO - 30.08.2018

SCHEDA N. 30 p.ed. 580



PIANO REGOLATORE GENERALE
Comune di Palù del Fersina - Gamua va Palae en Bersntol

Patrimonio edilizio tradizionale montano - art. 104 L.P. 15/2015

DATI TECNICI DI ANALISI

sopralluogo di data 30.08.2018

SCHEDA N. 30

p.ed. 580

p.f.

C.C. Palù

TIPOLOGIA ATTUALE:

baita	maso	casa rurale	casa civile	deposito	ed. speciale	rudere
-------	------	-------------	-------------	----------	--------------	--------

EPOCA DI COSTRUZIONE:

anteriore 1860	tra 1860-1939	posteriore 1939
----------------	---------------	-----------------

TIPOLOGIA ARCH. STORICA:

originale	modificata	trasformata	alterata
-----------	------------	-------------	----------

USO ATTUALE:

agricolo	abitativo		artigianale
turistico ricettivo	pertinenziale	pubblico	commerciale

GRADO DI UTILIZZO:

utilizzato	sottoutilizzato	in stato di abbandono
------------	-----------------	-----------------------

TIPOLOGIA COSTRUTTIVA:

legno	pietra	pietra più legno	lamiera	mattoni e cls
-------	--------	------------------	---------	---------------

COPERTURA: forma

una falda	due falde	tre falde	quattro falde	soletta piana
-----------	-----------	-----------	---------------	---------------

COPERTURA: manto

scandole	lamiera liscia	lamiera ondulata	lamiera goffrata
----------	----------------	------------------	------------------

COPERTURA :colore

carta catramata	canadesi	tegole cemento	marsigliesi	p.v.c.
-----------------	----------	----------------	-------------	--------

COPERTURA :accessori

assito	coppi	cemento	manto erboso	porfido	altro
--------	-------	---------	--------------	---------	-------

naturale	nero	t. moro	arancio	zincato	marrone	altro
----------	------	---------	---------	---------	---------	-------

canali di gronda in legno	canali di gronda in lamiera	abbaini
---------------------------	-----------------------------	---------

antenne paraboliche	finestre in falda	pannelli solari/fotovolt.	camini
---------------------	-------------------	---------------------------	--------

altro:

ELEMENTI IN AGGETTO:

ballatoi	scale esterne	sporti	abbaini	poggioli	wirdock
----------	---------------	--------	---------	----------	---------

altro:

INTONACO:

raso sasso	sbriciato	civile	assente	altro:
------------	-----------	--------	---------	--------

SERRAMENTI:

legno	alluminio	p.v.c.	assenti	grate in ferro	altro
-------	-----------	--------	---------	----------------	-------

PARTICOLARI DI PREGIO:

--

DEGRADO:

nullo	medio	elevato
-------	-------	---------

SPAZI DI PERTINENZA:

incolto	verde	sterrato	asfalto	cemento	selciato	altro
---------	-------	----------	---------	---------	----------	-------

VIABILITA': tipologia

strada	sentiero	pista	altro	assente
--------	----------	-------	-------	---------

VIABILITA': pavimentazione

asfalto	acciotolato	cemento	sterrato	fondo naturale	altro
---------	-------------	---------	----------	----------------	-------

SOTTOSERVIZI:

acquedotto potabile	fognatura acque nere	fornitura elettrica	altro
---------------------	----------------------	---------------------	-------

VINCOLI LEGISLATIVI:

Individuazione bene ambientale art. 65 L.P. 15/2015	D.lgs. 42/2004
---	----------------

DATI TECNICI DI PROGETTO:

VINCOLI PROGETTUALI:

--

CATEGORIE D'INTERVENTO:

manut. straordinaria	restauro	risanamento conserv.	ristrutturazione edilizia
----------------------	----------	----------------------	---------------------------

NOTE:

--