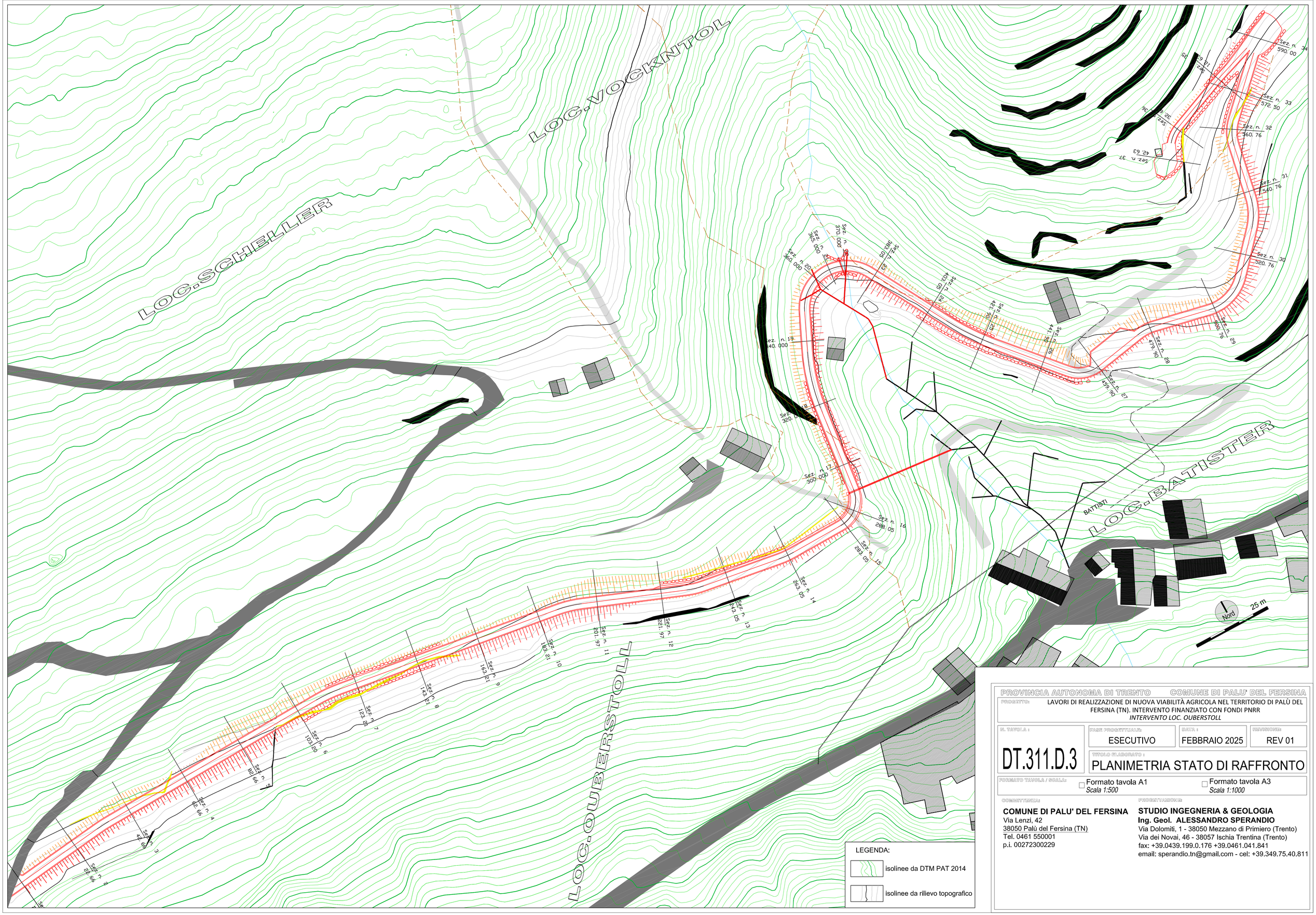

LEGENDA:

- isolinee da DTM PAT 2014
- isolinee da rilievo topografico

PROVINCIA AUTONOMA DI TRENTO — COMUNE DI PALU' DEL FERSINA

PROGETTO: LAVORI DI REALIZZAZIONE DI NUOVA VIABILITÀ AGRICOLA NEL TERRITORIO DI PALÙ DEL FERSINA (TN). INTERVENTO FINANZIATO CON FONDI PNRR

INTERVENTO LOC. OUBERSTOLL

N. TAVOLA :	FASE PROGETTUALE:	DATA :	REVISIONE:
DT.311.D.3	ESECUTIVO	FEBBRAIO 2025	REV 01

TITOLO ELABORATO :

PLANIMETRIA STATO DI RAFFRONTO

FORMATO TAVOLA / SCALA: ☐ Formato tavola A1 *Scala 1:500* ☐ Formato tavola A3 *Scala 1:1000*

COMMITTENZA:

COMUNE DI PALU' DEL FERSINA
Via Lenzi, 42
38050 Palù del Fersina (TN)
Tel. 0461 550001
p.i. 00272300229

PROGETTAZIONE:

STUDIO INGEGNERIA & GEOLOGIA
Ing. Geol. ALESSANDRO SPERANDIO
Via Dolomiti, 1 - 38050 Mezzano di Primiero (Trento)
Via dei Novai, 46 - 38057 Ischia Trentina (Trento)
fax: +39.0439.199.0.176 +39.0461.041.841
email: sperandio.tn@gmail.com - cel: +39.349.75.40.811