

LEGENDA MATERICA

1. serramenti in legno d'abete
2. rivestimento in listoni di legno di larice al naturale
3. intonaco esterno in calce color grigio chiaro
4. copertura in lamiera aggraffata color antracite
5. parapetto in metallo color antracite a ritti verticali
6. parapetto in listoni di legno di larice
7. listelli in legno di larice
8. marciapiani in legno di larice
9. porte rivestite come facciata

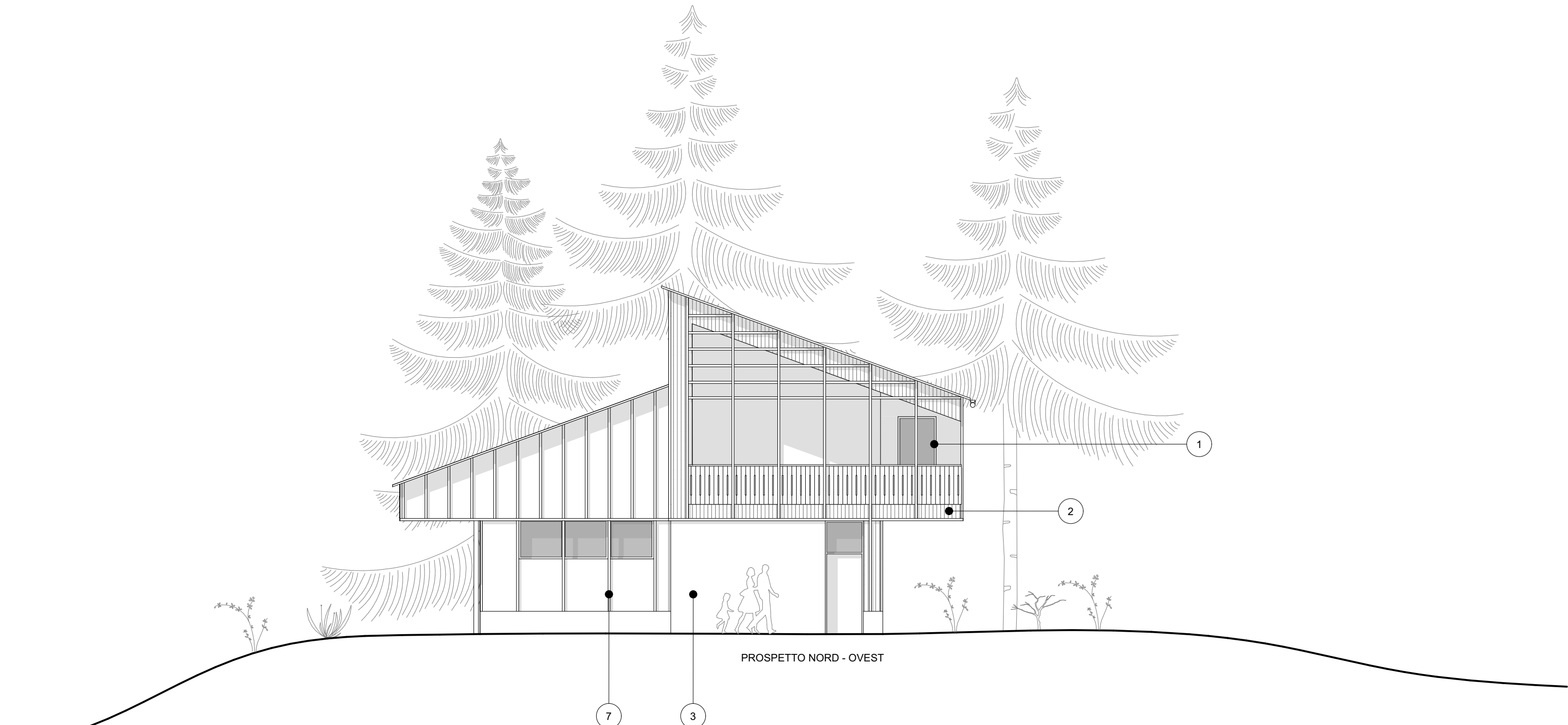

Finanziato  
dall'Unione europea  
NextGenerationEU

LA FORZA DI MINORANZA:  
RINASCITA DI UN BORGIO DI MATRICE GERMANICA A SUD DELLE ALPI  
PNRR M1C3-2.1

rev. 02

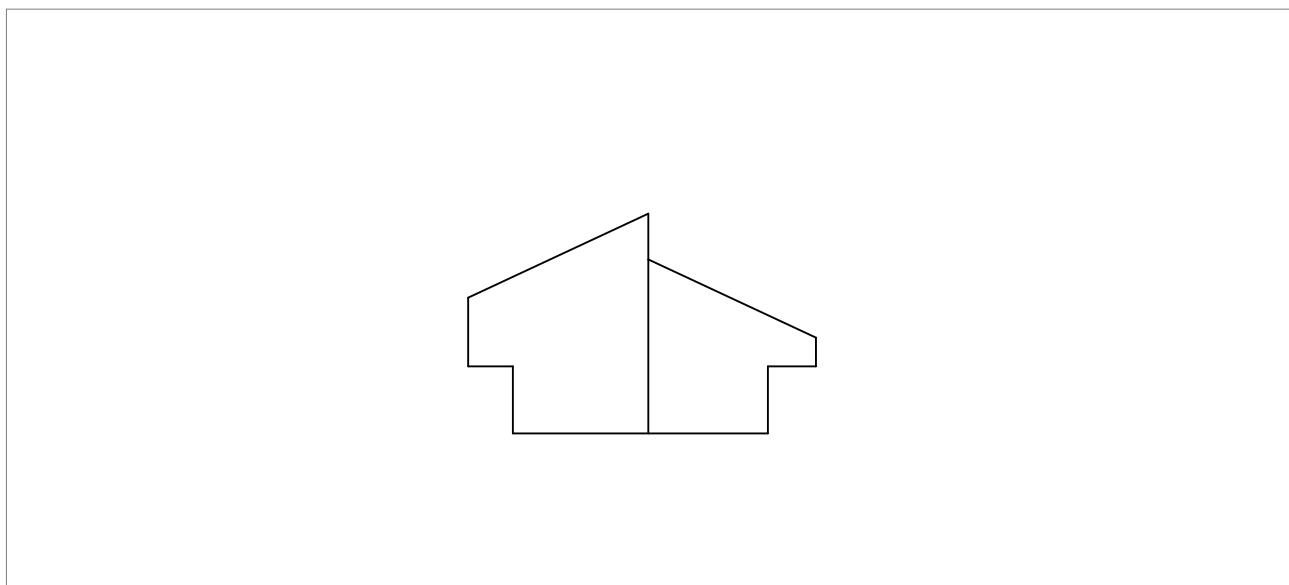

codice commessa	prima emissione	disegno	verifica	validazione	revisione
PR_2403	05.03.24	ALB_SAL	ALB_SAL	ALB_SAL	0_13.06.24

LAVORI DI REALIZZAZIONE DI NUOVO EDIFICIO A  
DESTINAZIONE AGRITUR

COMUNE DI PALÙ DEL FERSINA - (TN) - P.F. 2062/1 C.C. PALÙ

CUP: D6202200010007  
CIG: A04193888C

COMMITTENTE  
Comune di Palù del Fersina - Gamo'a' Va Palai En Bersntol  
Via Lenzi, 42 - 38050 - TN

RESPONSABILE UNICO PROCEDIMENTO  
dott. Oliviero Battisti



Arco, Giugno 2024



PROGETTO DI FATTIBILITÀ TECNICO ECONOMICA

**nova**  
società di ingegneria

nova agenzia srl  
società di ingegneria  
via Santa Caterina, 45  
38062 Arco TN  
Tel. +39 0464 198301  
Fax +39 0464 1983010

info@novagenzia.com  
nova\_amsr@pecanoti.it  
www.novagenzia.com  
Isor C.C.I.A.A. di Trento  
REA - TN-214638  
G.F. - P.IVA 02002140229

T\_PFTE\_310\_006

PROSPETTI  
scala 1:100